

# CONSELHO FISCAL

Prestação de Contas  
Dezembro de 2019

# Receitas

Receita Arrecadada		Valor	%	Mês Anterior	Acumulado
Orçamentária	Receita Contribuições (Segurado)	5.643.716,58	7,53%	5.864.796,03	69.424.307,28
	Receita Patrimonial (Investimentos)	54.247.188,98	72,42%	-43.326.744,38	455.020.506,71
	Receita Patrimonial (Quiosque e CAJ)	12.620,67	0,02%	12.632,59	145.087,80
	Outras Receitas	2.605.553,39	3,48%	1.287.177,30	20.262.271,26
Intra-Orçamentária	Receitas Contribuições (Patronal)	11.562.014,11	15,44%	11.349.423,72	150.749.945,41
	Receita Patrimonial (Aluguéis PMJ)	244.530,22	0,33%	244.530,22	2.872.602,84
	Outras Receitas	253.459,27	0,34%	211.196,18	30.537.194,11
	Alienação de Bens	337.950,56	0,45%	336.135,43	4.202.564,80
<b>Total</b>		<b>74.907.033,78</b>	<b>100,00%</b>	<b>-24.020.852,91</b>	<b>733.214.480,21</b>

Dezembro de 2019



# Contribuições Previdenciárias

Órgão	Segurados	Cota Segurado	Cota Patronal	Mês	Acumulado
Prefeitura Municipal de Joinville	3.498	1.475.980,70	1.033.626,74	2.509.607,44	55.723.917,25
Secretaria de Saúde	2.229	1.273.800,87	0,00	1.273.800,87	15.956.915,29
FUNDEB	2.775	1.534.601,73	3.069.203,46	4.603.805,19	45.226.749,00
Hospital Municipal São José	1.318	720.305,93	0,00	720.305,93	8.919.431,33
Câmara de Vereadores*	102	165.217,83	330.435,94	495.653,77	3.163.902,56
Detrans	122	59.181,61	118.363,22	177.544,83	2.148.533,43
Ipreville	47	30.124,97	60.249,94	90.374,91	1.088.066,49
Cedidos	3	2.124,11	4.248,21	6.372,32	65.406,52
Facultativos	1	811,60	1.623,21	2.434,81	28.468,04
Aposentados e Pensionistas	1.310	374.224,96	0,00	374.224,96	4.151.041,24
Sentenças Judiciais	3	1.470,85	0,00	1.470,85	13.110,72
<b>Total</b>	<b>11.408</b>	<b>5.637.845,16</b>	<b>4.617.750,72</b>	<b>10.255.595,88</b>	<b>136.485.541,87</b>

\*Competências 11 e 13°

Dezembro de 2019



# Contribuições Previdenciárias

## ↳ **Servidores Cedidos** que contribuíram no mês:

- ↳ Ederson Giovani Gava (Câmara dos Deputados)
- ↳ Adriano Correa Portugal (Prefeitura de Araquari)
- ↳ Gilberto Pinheiro (Prefeitura de São Francisco do Sul)

## ↳ **Contribuições Facultativas:**

- ↳ Jairo Luiz Socoowski de Anello

## ↳ **Sentenças Judiciais:**

- ↳ Elisete Severino (Adicional de Insalubridade), Serli da Silva Vieira (Adicional de Insalubridade), Elizete França da Luz Henning (Segredo de Justiça)

Dezembro de 2019



# Parcelamentos - Resumo

Rubrica	Quantidade	Recebido Mês	Acumulado	Saldo Devedor
Parcelamento de Contribuições	10	6.950.134,81	83.669.367,32	206.290.933,43
Insuficiências Atuariais	2	169.222,93	29.889.385,82	822.262.980,85
Alienação de Imóveis	1	337.950,56	4.202.564,80	0,00
<b>Total</b>	<b>13</b>	<b>7.457.308,30</b>	<b>117.761.317,94</b>	<b>1.028.553.914,28</b>

Dezembro de 2019



# Parcelamentos de Contribuições

Parcelamento	Número da Parcela	Valor da Parcela	Acumulado	Saldo Devedor (Pós-Pagamento)
Lei nº 4.120/2000	-	0,00	5.889.662,65	3.096.497,10
TAP 01088/2014	60/60	652.140,86	7.545.163,58	0,00
TAP 00083/2016	47/60	1.089.192,46	12.601.552,25	14.159.501,98
TAP 00594/2016	40/60	741.956,42	8.584.100,67	14.839.128,40
TAP 00038/2017	35/60	842.258,24	9.744.923,13	21.056.456,00
TAP 00652/2017	28/60	761.023,18	8.805.525,56	24.352.741,76
TAP 00145/2018	23/60	873.340,91	10.104.436,22	32.313.613,67
TAP 00933/2018	17/60	704.225,01	9.725.097,84	30.281.675,43
TAP 00057/2019	11/60	756.426,01	8.051.732,47	37.064.874,49
TAP 000567/2019	05/60	529.571,72	2.617.172,95	29.126.444,60
<b>Total</b>	<b>-</b>	<b>6.950.134,81</b>	<b>83.669.367,32</b>	<b>206.290.933,43</b>

Dezembro de 2019



# Parcelamentos de Insuficiências Atuariais

Insuficiência	Número da Parcela	Valor da Parcela	Acumulado Ano	Saldo Devedor (Pós-Pagamento)
Lei nº 6.883/2010	108/240	169.222,93	2.006.424,69	16.323.176,25
Lei nº 8.129/2015		0,00	27.882.961,13	805.939.804,60
<b>Total</b>	-	<b>169.222,93</b>	<b>29.889.385,82</b>	<b>822.262.980,85</b>

Dezembro de 2019



# Parcelamentos de Alienação de Imóveis

Alienação	Número da Parcela	Valor da Parcela	Acumulado Ano	Saldo Devedor (Pós-Pagamento)
Lei nº 4.935/2004	-	0,00	195.588,06	0,00
Lei nº 5.161/2004	180/180	337.950,56	4.006.976,74	0,00
<b>Total</b>	-	<b>337.950,56</b>	<b>4.202.564,80</b>	<b>0,00</b>

- ↳ Lei 4.935/2004 – Venda de imóvel no bairro Boa Vista à Fundação Cultural. Parcelamento pago atualmente pela Prefeitura Municipal de Joinville.
- ↳ Lei 5.161/2004 – Venda da Expoville à Prefeitura Municipal de Joinville.

Dezembro de 2019





# Receitas de Investimentos

Investimento	Valor	%	Mês Anterior	Acumulado	%
Renda Fixa	40.636.050,11	74,91%	-46.544.676,41	409.118.299,12	89,91%
Renda Variável	13.611.138,87	25,09%	3.217.932,03	45.902.207,59	10,09%
<b>Total</b>	<b>54.247.188,98</b>	<b>100,00%</b>	<b>-43.326.744,38</b>	<b>455.020.506,71</b>	<b>100,00%</b>

Dezembro de 2019



# Composição dos Investimentos

Investimento	Valor	%	Varição Mês Anterior
Renda Fixa	1.419.062.995,30	48,74%	2,63%
Renda Variável	212.461.949,01	7,30%	0,26%
Investimentos Estruturados	53.137.218,10	1,83%	-2,31%
Imóveis	44.784.513,42	1,54%	0,43%
Carteira Administrada	1.181.763.382,96	40,59%	1,51%
<b>Total</b>	<b>2.911.210.058,79</b>	<b>100,00%</b>	<b>1,87%</b>

Dezembro de 2019



# Composição da Carteira Administrada

Tipo	Valor (R\$)	% PL	Mês Anterior	% PL
Títulos Públicos	1.180.695.772,62	40,56%	1.163.058.507,04	40,70%
Balanceada	312.046.018,00	10,72%	306.898.388,11	10,74%
<b>Total</b>	<b>1.492.741.790,62</b>	<b>51,28%</b>	<b>1.469.956.895,15</b>	<b>51,44%</b>

Dezembro de 2019



# Rentabilidade Mensal

Mês	Renda Fixa	Renda Variável	Rentabilidade	Meta Atuarial	Resultado
Janeiro	3,05%	0,54%	3,59%	0,85%	2,72%
Fevereiro	0,44%	-0,16%	0,28%	1,03%	-0,74%
Março	0,52%	-0,01%	0,51%	1,26%	-0,74%
Abril	1,15%	0,04%	1,20%	1,09%	0,11%
Maió	2,60%	0,02%	2,63%	0,64%	1,98%
Junho	2,82%	0,23%	3,05%	0,50%	2,54%
Julho	1,05%	0,12%	1,17%	0,59%	0,58%
Agosto	-0,15%	0,04%	-0,11%	0,61%	-0,71%
Setembro	2,06%	0,13%	2,20%	0,44%	1,75%
Outubro	2,48%	0,16%	2,64%	0,53%	2,10%
Novembro	-1,62%	0,11%	-1,51%	1,03%	-2,51%
Dezembro	1,44%	0,48%	1,93%	1,71%	0,21%
<b>2019</b>	<b>16,93%</b>	<b>1,74%</b>	<b>18,92%</b>	<b>10,75%</b>	<b>7,38%</b>

Dezembro de 2019



# Rentabilidade x Meta Atuarial

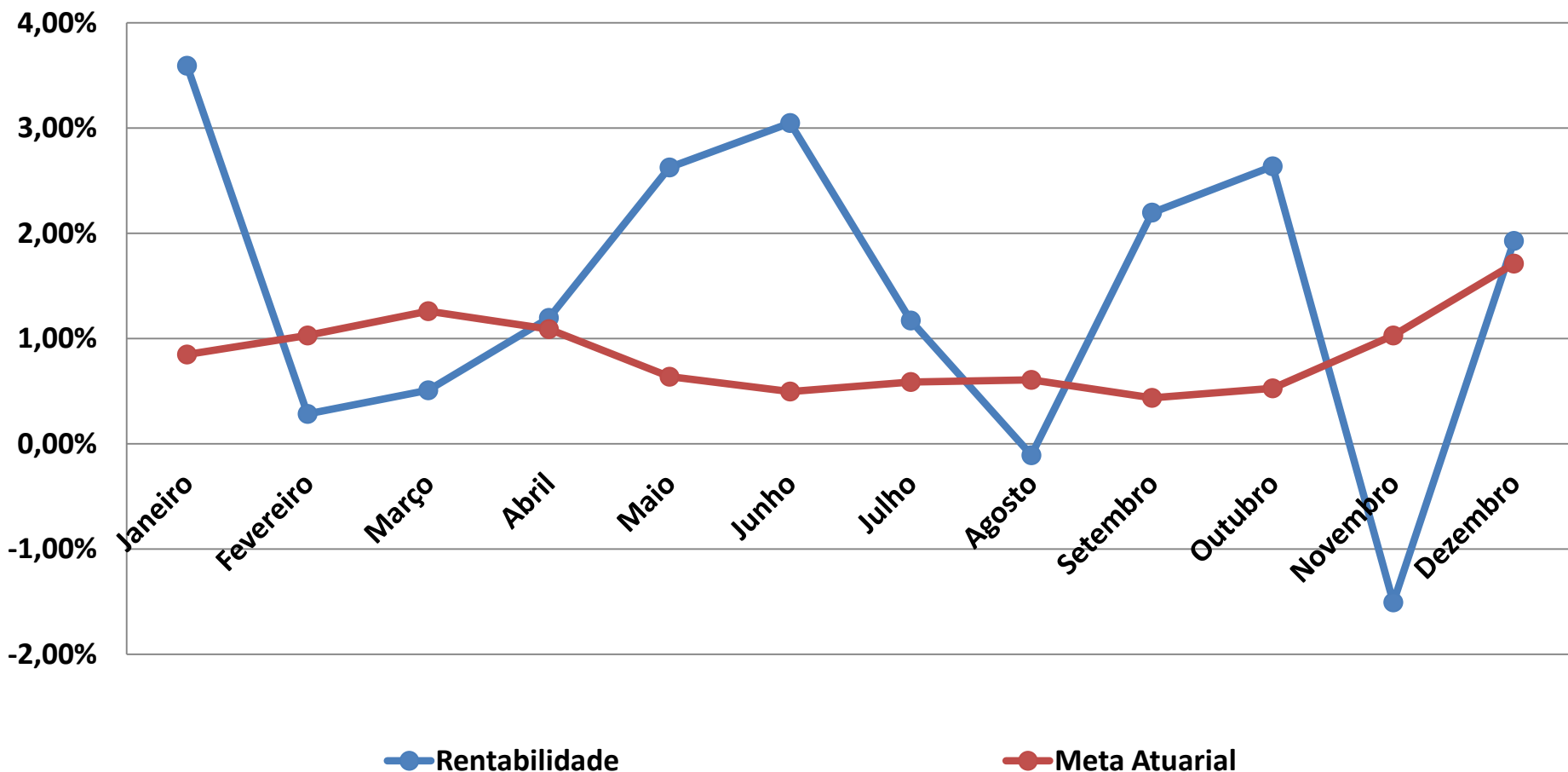

Dezembro de 2019



# Rentabilidade x Meta - Acumulado

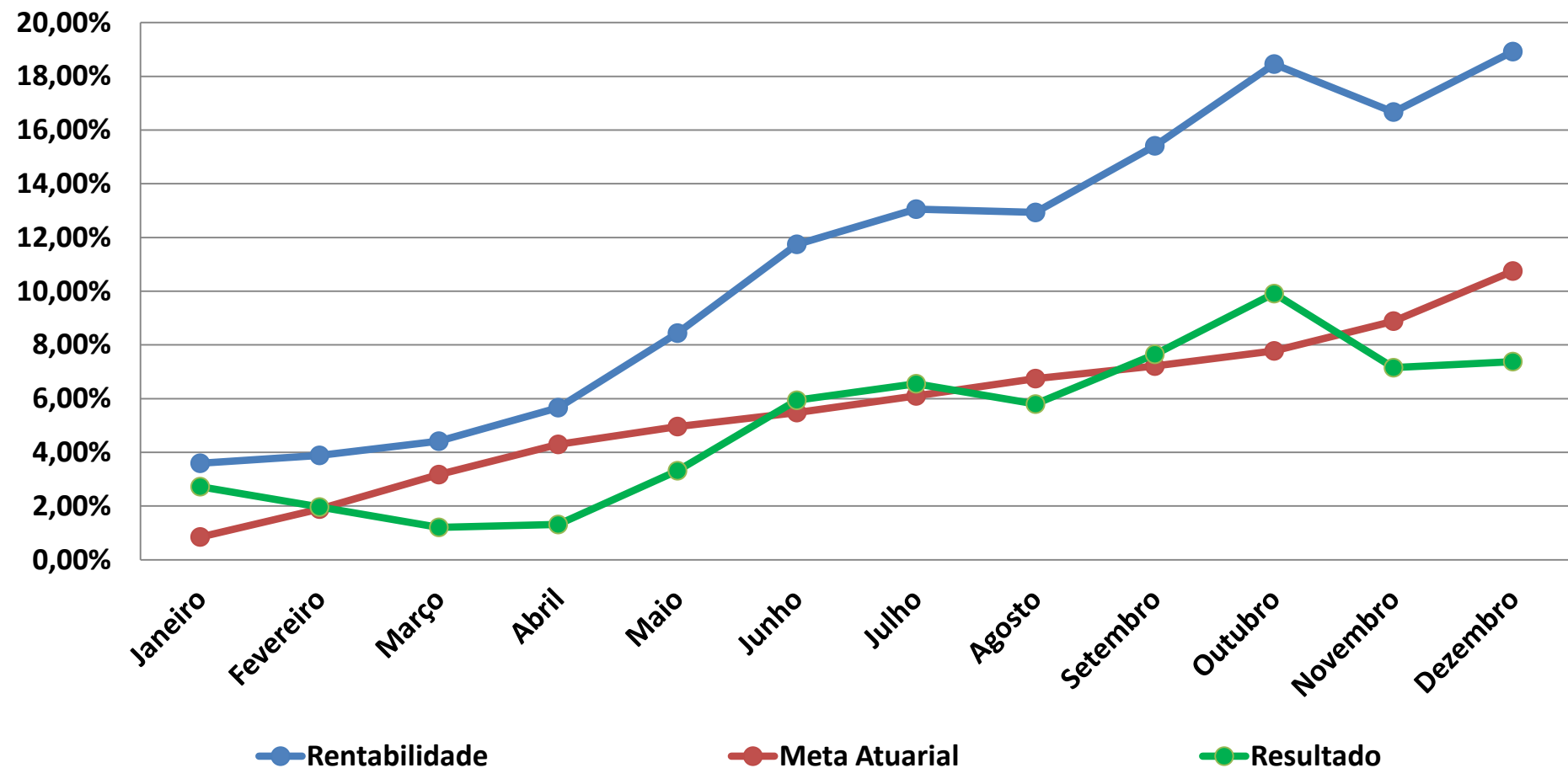

Dezembro de 2019



# Índices

MÊS	CDI	SELIC	Ibovespa	INPC	IPCA	IGP-M	IMA-B	Meta Atuarial	Meta Realizada
Janeiro	0,54%	0,54%	10,82%	0,36%	0,32%	0,01%	4,37%	0,85%	3,59%
Fevereiro	0,49%	0,48%	-1,86%	0,54%	0,43%	0,88%	0,55%	1,03%	0,28%
Março	0,47%	0,54%	-0,18%	0,77%	0,75%	1,26%	0,58%	1,26%	0,51%
Abril	0,52%	0,52%	0,98%	0,60%	0,57%	0,92%	1,51%	1,09%	1,20%
Maiο	0,54%	0,54%	0,70%	0,15%	0,13%	0,45%	3,66%	0,64%	2,63%
Junho	0,47%	0,52%	4,06%	0,01%	0,01%	0,80%	3,73%	0,50%	3,05%
Julho	0,57%	0,54%	0,84%	0,10%	0,19%	0,40%	1,29%	0,59%	1,17%
Agosto	0,50%	0,50%	-0,67%	0,12%	0,11%	-0,67%	-0,40%	0,61%	-0,11%
Setembro	0,46%	0,46%	3,57%	-0,05%	-0,04%	-0,01%	2,86%	0,44%	2,20%
Outubro	0,48%	0,46%	2,36%	0,04%	0,10%	0,68%	3,36%	0,53%	2,64%
Novembro	0,38%	0,40%	0,95%	0,54%	0,51%	0,30%	-2,45%	1,03%	-1,51%
Dezembro	0,37%	0,39%	6,85%	1,22%	1,15%	2,09%	2,01%	1,71%	1,93%
<b>2019</b>	<b>5,96%</b>	<b>6,04%</b>	<b>31,58%</b>	<b>4,48%</b>	<b>4,31%</b>	<b>7,32%</b>	<b>22,97%</b>	<b>10,75%</b>	<b>18,92%</b>

Dezembro de 2019



Ipreville



# Despesas Liquidadas

Despesa		Valor	%	Mês Anterior	Acumulado	
Recursos Administrativos	Processos Administrativos	210.729,02	1,02%	120.536,08	1.825.189,10	
	Programas de Pré e Pós Aposentadoria	32.832,78	0,16%	17.805,35	209.068,68	
	Qualificação e Capacitação	23.689,08	0,12%	15.871,60	100.260,51	
	Divulgação Ações de Governo e Atos Oficiais	0,00	0,00%	0,00	12.300,00	
	Aquisição, Construção e Reforma	192.343,96	0,93%	209.169,98	1.098.858,80	
	Despesas com Pessoal	666.627,01	3,24%	668.173,08	5.385.679,58	
	PASEP	772.709,08	3,75%	235.120,89	7.932.867,30	
Recursos Previdenciários	<b>Concessão de Benefícios</b>	<b>18.691.566,97</b>	<b>90,78%</b>	<b>37.412.508,41</b>	<b>228.462.097,44</b>	
	Aposentadorias	<b>3458</b>	17.112.359,50	91,55%	34.380.098,99	208.694.987,36
	Pensões	<b>610</b>	1.541.651,37	8,25%	3.013.631,37	19.307.827,89
	Compensação Previdenciária		37.556,10	0,20%	18.778,05	438.434,38
	Sentenças Judiciais e Restituições		0,00	0,00%	0,00	20.847,81
<b>Total</b>		<b>20.590.497,90</b>	<b>100,00%</b>	<b>38.679.185,39</b>	<b>245.026.321,41</b>	

Dezembro de 2019





# Resultado Previdenciário

Receita Arrecadada	74.907.033,78
Despesa Liquidada	20.590.497,90
Resultado Previdenciário	54.316.535,88

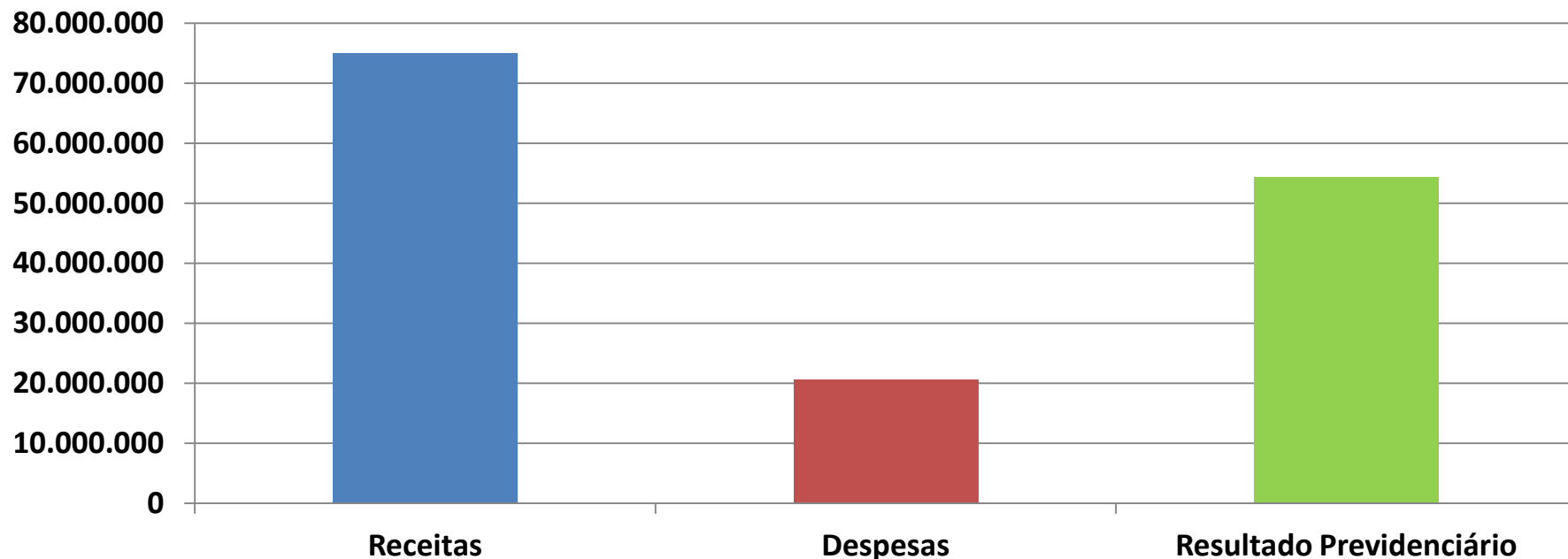

Resultado Acumulado	488.188.158,80
---------------------	----------------

Dezembro de 2019



# Patrimônio

ATIVO		VALOR	%
Recursos Financeiros Disponíveis		2.866.426.555,37	72,29%
Bens Imóveis		44.784.513,42	1,13%
Bens Móveis		853.937,37	0,02%
Créditos a Receber	Vendas Imóveis	0,00	0,00%
	Repactuações Atuariais	844.289.067,07	21,29%
	Dívidas Contribuições	208.443.671,16	5,26%
	Outros Créditos	329.246,77	0,01%
<b>TOTAL</b>		<b>3.965.126.991,16</b>	<b>100,00%</b>

Variação Mês Anterior	Variação Ano
1,80%	16,99%

Dezembro de 2019



# Patrimônio - Evolução

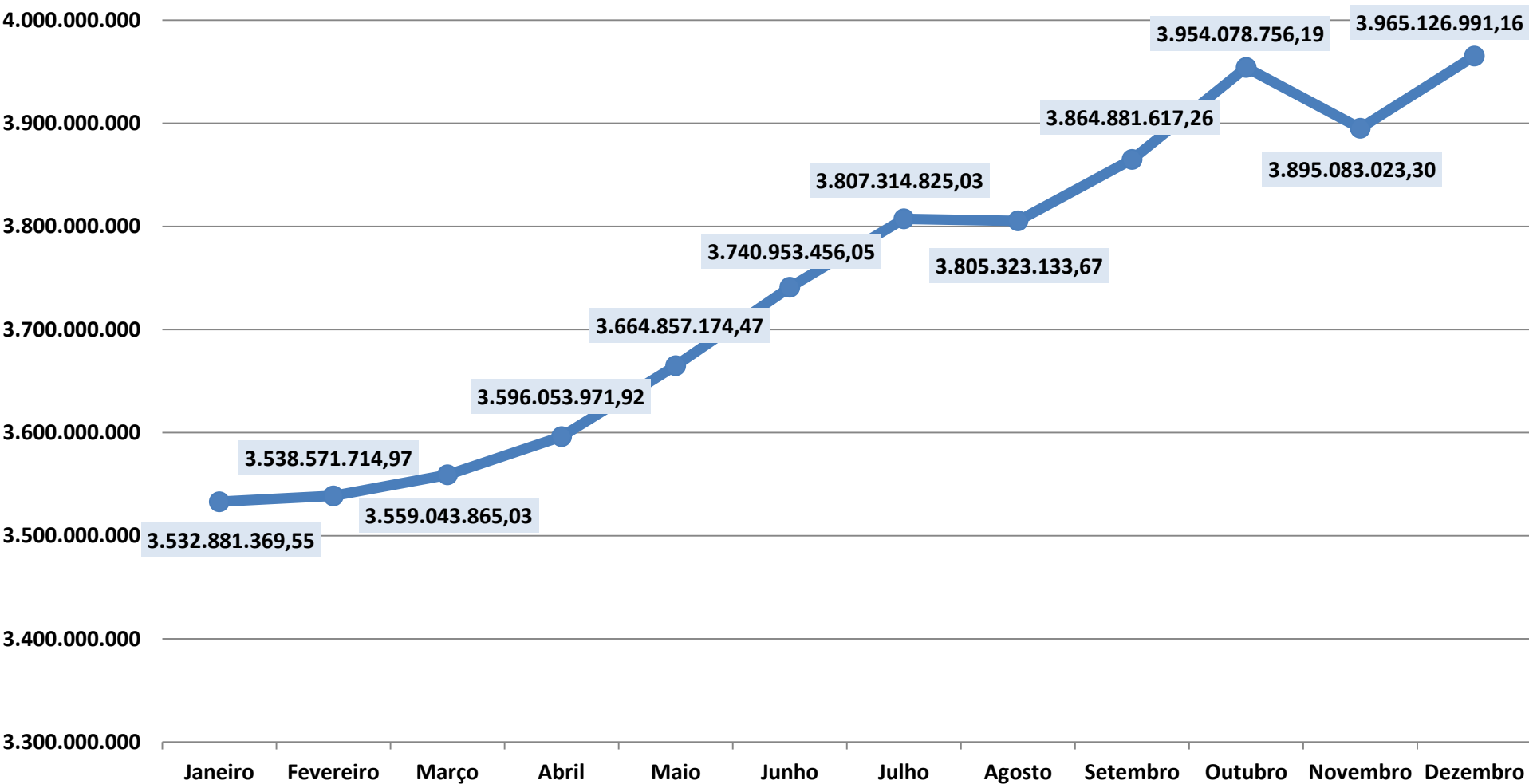

Dezembro de 2019



*“Num cantinho, rabiscado no verso, ela disse ‘Meu amor eu confesso, estou casando mas o grande amor da minha vida é você’.”*

***(GIOVANI, Gian &. 1999)***



*O Ipreville é nosso, o futuro é seu!*