

CONSELHO FISCAL

Prestação de Contas
Maio de 2019

Receitas

Receita Arrecadada		Valor	%	Mês Anterior	Acumulado
Orçamentária	Receita Contribuições (Segurado)	5.215.079,74	5,86%	5.254.379,31	31.094.495,98
	Receita Patrimonial (Investimentos)	66.778.673,26	74,99%	29.987.530,77	201.874.436,27
	Receita Patrimonial (Quiosque e CAJ)	12.466,57	0,01%	12.466,57	56.872,40
	Outras Receitas	1.954.727,28	2,20%	2.285.243,01	8.793.279,52
Intra-Orçamentária	Receitas Contribuições (Patronal)	11.914.636,88	13,38%	11.686.944,69	63.775.310,00
	Receita Patrimonial (Aluguéis PMJ)	244.530,22	0,27%	228.291,37	1.160.891,30
	Outras Receitas	2.589.433,46	2,91%	2.589.950,97	17.124.684,39
	Alienação de Bens	334.894,88	0,38%	332.897,50	1.849.714,46
Total		89.044.442,29	100,00%	52.377.704,19	325.729.684,32

Maio de 2019



Contribuições Previdenciárias

Órgão	Segurados	Cota Segurado	Cota Patronal	Mês	Acumulado
Prefeitura Municipal de Joinville	3.573	1.415.179,47	2.023.508,44	3.438.687,91	31.764.644,19
Secretaria de Saúde	2.271	1.193.721,78	0,00	1.193.721,78	7.298.455,52
FUNDEB	2.842	1.466.130,58	2.932.261,16	4.398.391,74	13.341.548,94
Hospital Municipal São José	1.343	679.081,28	0,00	679.081,28	4.012.829,59
Câmara de Vereadores	105	79.996,82	159.993,69	239.990,51	1.189.096,87
Detrans	120	54.061,07	108.122,14	162.183,21	952.879,08
Ipreville	46	27.525,42	55.050,84	82.576,26	495.884,04
Cedidos	4	2.050,97	4.101,94	6.152,91	33.881,43
Facultativos	0	0,00	0,00	0,00	4.634,44
Aposentados e Pensionistas	1.183	293.230,41	0,00	293.230,41	1.458.336,85
Sentenças Judiciais	0	0,00	0,00	0,00	3.823,46
Total	11.487	5.210.977,80	5.283.038,21	10.494.016,01	60.556.014,41

Maio de 2019



Contribuições Previdenciárias

- **Servidores Cedidos** que contribuíram no mês:
 - Ederson Giovani Gava (Câmara dos Deputados)
 - Adriano Correa Portugal (Prefeitura de Araquari)
 - Luciane Herbst Valim (CAJ)
 - Gilberto Pinheiro (Prefeitura de São Francisco do Sul)

Maio de 2019



Parcelamentos - Resumo

Rubrica	Quantidade	Recebido Mês	Acumulado	Saldo Devedor
Parcelamento de Contribuições	9	6.635.700,61	34.313.791,57	214.906.596,01
Insuficiências Atuariais	2	2.546.568,49	16.816.858,28	800.315.395,84
Alienação de Imóveis	1	334.894,88	1.849.714,46	2.298.073,49
Total	12	9.517.163,98	52.980.364,31	1.017.520.065,34

Maio de 2019



Parcelamentos de Contribuições

Parcelamento	Número da Parcela	Valor da Parcela	Acumulado	Saldo Devedor (Pós-Pagamento)
Lei nº 4.120/2000	229/240	495.166,37	3.370.991,25	5.446.830,03
TAP 01088/2014	53/60	623.719,07	3.053.767,87	4.366.033,49
TAP 00083/2016	40/60	1.041.694,01	5.100.277,52	20.833.880,20
TAP 00594/2016	33/60	709.538,13	3.474.185,69	19.157.529,51
TAP 00038/2017	28/60	805.518,21	3.944.072,07	25.776.582,72
TAP 00652/2017	21/60	727.881,68	3.563.788,21	28.387.385,52
TAP 00145/2018	16/60	835.261,79	4.089.631,68	36.751.518,76
TAP 00933/2018	10/60	673.459,97	4.874.942,80	33.672.998,50
TAP 00057/2019	04/60	723.461,38	2.842.134,48	40.513.837,28
Total	-	6.635.700,61	34.313.791,57	214.906.596,01

Maio de 2019



Parcelamentos de Insuficiências Atuariais

Insuficiência	Número da Parcela	Valor da Parcela	Acumulado Ano	Saldo Devedor (Pós-Pagamento)
Lei nº 6.883/2010	101/240	167.692,85	828.275,35	16.771.315,91
Lei nº 8.129/2015	40/336	2.378.875,64	15.988.582,93	783.544.079,93
Total	-	2.546.568,49	16.816.858,28	800.315.395,84

Maio de 2019



Parcelamentos de Alienação de Imóveis

Alienação	Número da Parcela	Valor da Parcela	Acumulado Ano	Saldo Devedor (Pós-Pagamento)
Lei nº 4.935/2004	-	0,00	195.588,06	0,00
Lei nº 5.161/2004	173/180	334.894,88	1.654.126,40	2.298.073,49
Total	-	334.894,88	1.849.714,46	2.298.073,49

- ↳ Lei 4.935/2004 – Venda de imóvel no bairro Boa Vista à Fundação Cultural. Parcelamento pago atualmente pela Prefeitura Municipal de Joinville.
- ↳ Lei 5.161/2004 – Venda da Expoville à Prefeitura Municipal de Joinville.

Maio de 2019



Receitas de Investimentos

Investimento	Valor	%	Mês Anterior	Acumulado	%
Renda Fixa	66.222.806,71	99,17%	28.872.147,63	191.358.656,20	94,79%
Renda Variável	555.866,55	0,83%	1.115.383,14	10.515.780,07	5,21%
Total	66.778.673,26	100,00%	29.987.530,77	201.874.436,27	100,00%

Maio de 2019



Composição dos Investimentos

Investimento	Valor	%	Variação Mês Anterior
Renda Fixa	1.350.976.089,33	51,20%	6,00%
Renda Variável	127.660.471,68	4,84%	-13,39%
Investimentos Estruturados	49.063.404,21	1,86%	28,86%
Imóveis	25.015.502,28	0,95%	0,64%
Carteira Administrada	1.085.798.718,19	41,15%	3,80%
Total	2.638.514.185,69	100,00%	4,25%

Maio de 2019



Composição da Carteira Administrada

Tipo	Valor (R\$)	% PL	Mês Anterior	% PL
Títulos Públicos	1.085.798.718,19	41,15%	1.058.213.328,87	41,21%
Balanceada	201.700.669,68	7,64%	197.923.395,37	7,71%
Total	1.287.499.387,87	48,80%	1.256.136.724,24	48,92%

Maio de 2019



Rentabilidade Mensal

Mês	Renda Fixa	Renda Variável	Rentabilidade	Meta Atuarial	Resultado
Janeiro	3,00%	0,58%	3,60%	0,85%	2,73%
Fevereiro	0,42%	-0,15%	0,27%	1,03%	-0,75%
Março	0,51%	-0,01%	0,50%	1,26%	-0,75%
Abril	1,17%	0,04%	1,21%	1,09%	0,12%
Maio	2,69%	0,06%	2,75%	0,64%	2,10%
2019	8,01%	0,52%	8,57%	4,96%	3,44%

Maio de 2019



Rentabilidade x Meta Atuarial

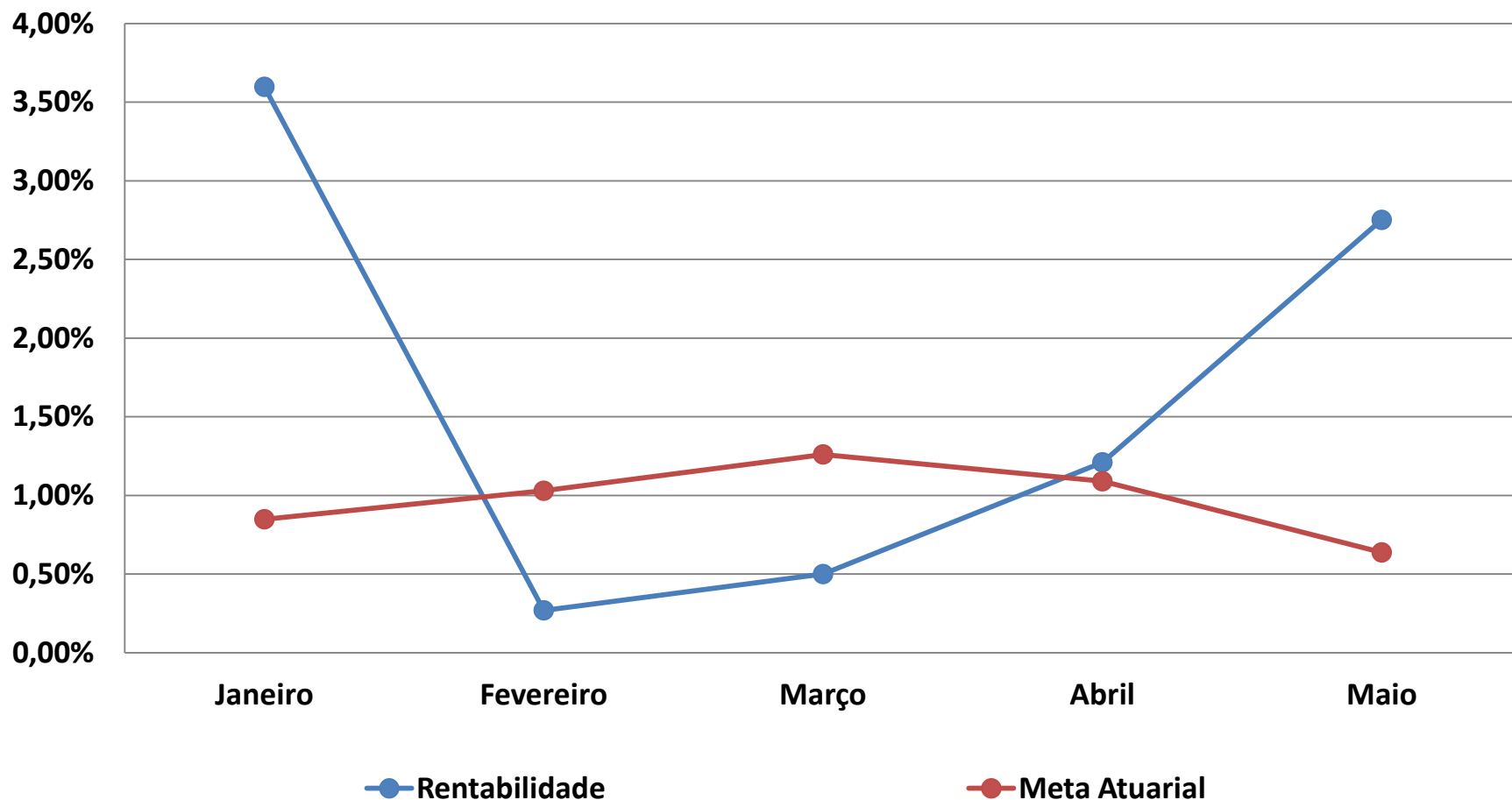

Maio de 2019



Rentabilidade x Meta - Acumulado

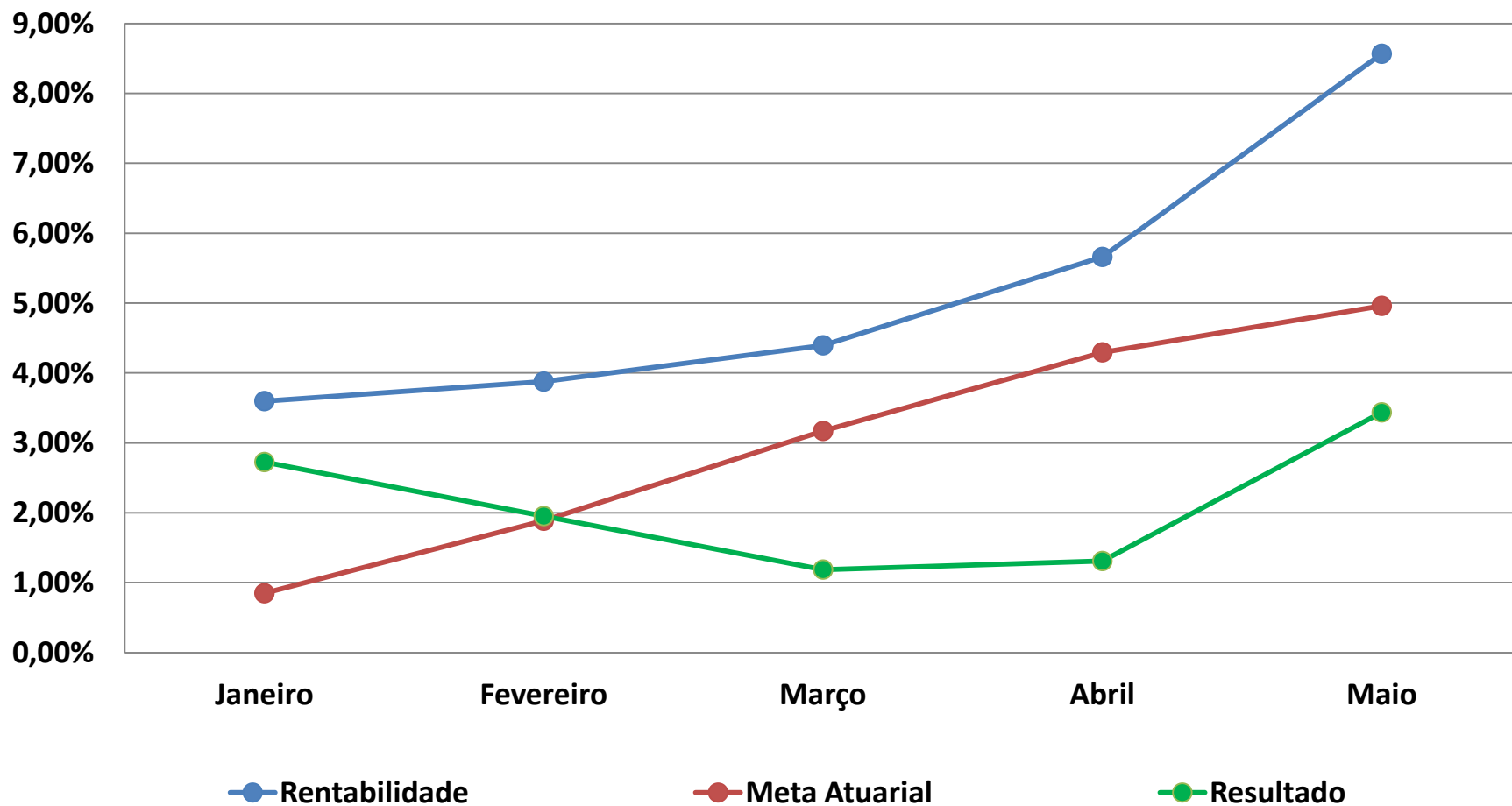

Maio de 2019



Índices

MÊS	CDI	SELIC	Ibovespa	INPC	IPCA	IGP-M	IMA-B	Meta Atuarial	Meta Realizada
Janeiro	0,54%	0,54%	10,82%	0,36%	0,32%	0,01%	4,37%	0,85%	3,60%
Fevereiro	0,49%	0,49%	-1,86%	0,54%	0,43%	0,88%	0,55%	1,03%	0,27%
Março	0,47%	0,47%	-0,18%	0,77%	0,75%	1,26%	0,58%	1,26%	0,50%
Abril	0,52%	0,52%	0,98%	0,60%	0,57%	0,92%	1,51%	1,09%	1,21%
Maio	0,54%	0,54%	0,70%	0,15%	0,13%	0,45%	3,66%	0,64%	2,75%
2019	2,59%	2,59%	10,39%	2,44%	2,22%	3,57%	11,07%	4,96%	8,57%

Maio de 2019



Despesas Liquidadas

Despesa		Valor	%	Mês Anterior	Acumulado	
Recursos Administrativos	Processos Administrativos	124.521,93	0,68%	118.888,44	531.923,25	
	Programas de Pré e Pós Aposentadoria	31.986,62	0,17%	15.163,03	78.989,49	
	Qualificação e Capacitação	9.028,70	0,05%	5.070,00	22.803,67	
	Divulgação Ações de Governo e Atos Oficiais	4.100,00	0,02%	0,00	8.200,00	
	Aquisição, Construção e Reforma	0,00	0,00%	160.119,96	164.861,96	
	Despesas com Pessoal	389.224,70	2,12%	381.452,64	1.936.248,87	
	PASEP	893.552,58	4,87%	522.804,67	3.303.328,81	
Recursos Previdenciários	Concessão de Benefícios	16.883.915,19	92,08%	16.671.933,46	82.923.185,17	
	Aposentadorias	3291	15.416.686,73	91,31%	15.152.264,63	75.402.123,57
	Pensões	600	1.437.291,47	8,51%	1.484.651,90	7.277.320,35
	Compensação Previdenciária		29.936,99	0,18%	17.408,06	222.893,44
	Sentenças Judiciais e Restituições		0,00	0,00%	17.608,87	20.847,81
Total		18.336.329,72	100,00%	17.875.432,20	88.969.541,22	

Maio de 2019



Resultado Previdenciário

Receita Arrecadada	89.044.442,29
Despesa Liquidada	18.336.329,72
Resultado Previdenciário	70.708.112,57

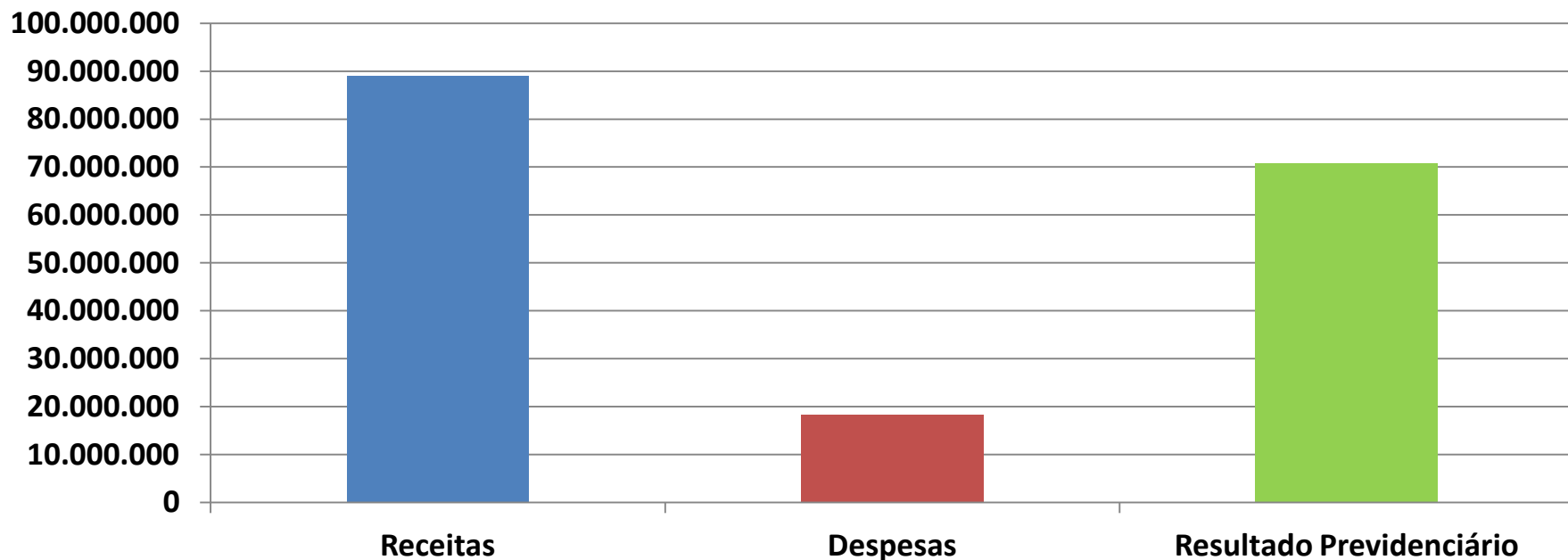

Resultado Acumulado	236.760.143,11
---------------------	----------------

Maio de 2019



Patrimônio

ATIVO		VALOR	%
Recursos Financeiros Disponíveis		2.613.737.313,18	71,32%
Bens Imóveis		25.015.502,28	0,68%
Bens Móveis		784.193,66	0,02%
Créditos a Receber	Vendas Imóveis	2.313.028,19	0,06%
	Repactuações Atuariais	805.408.859,52	21,98%
	Dívidas Contribuições	217.254.410,35	5,93%
	Outros Créditos	343.867,29	0,01%
TOTAL		3.664.857.174,47	100,00%

Variação Mês Anterior	Variação Ano
1,91%	8,13%

Maio de 2019



Patrimônio - Evolução

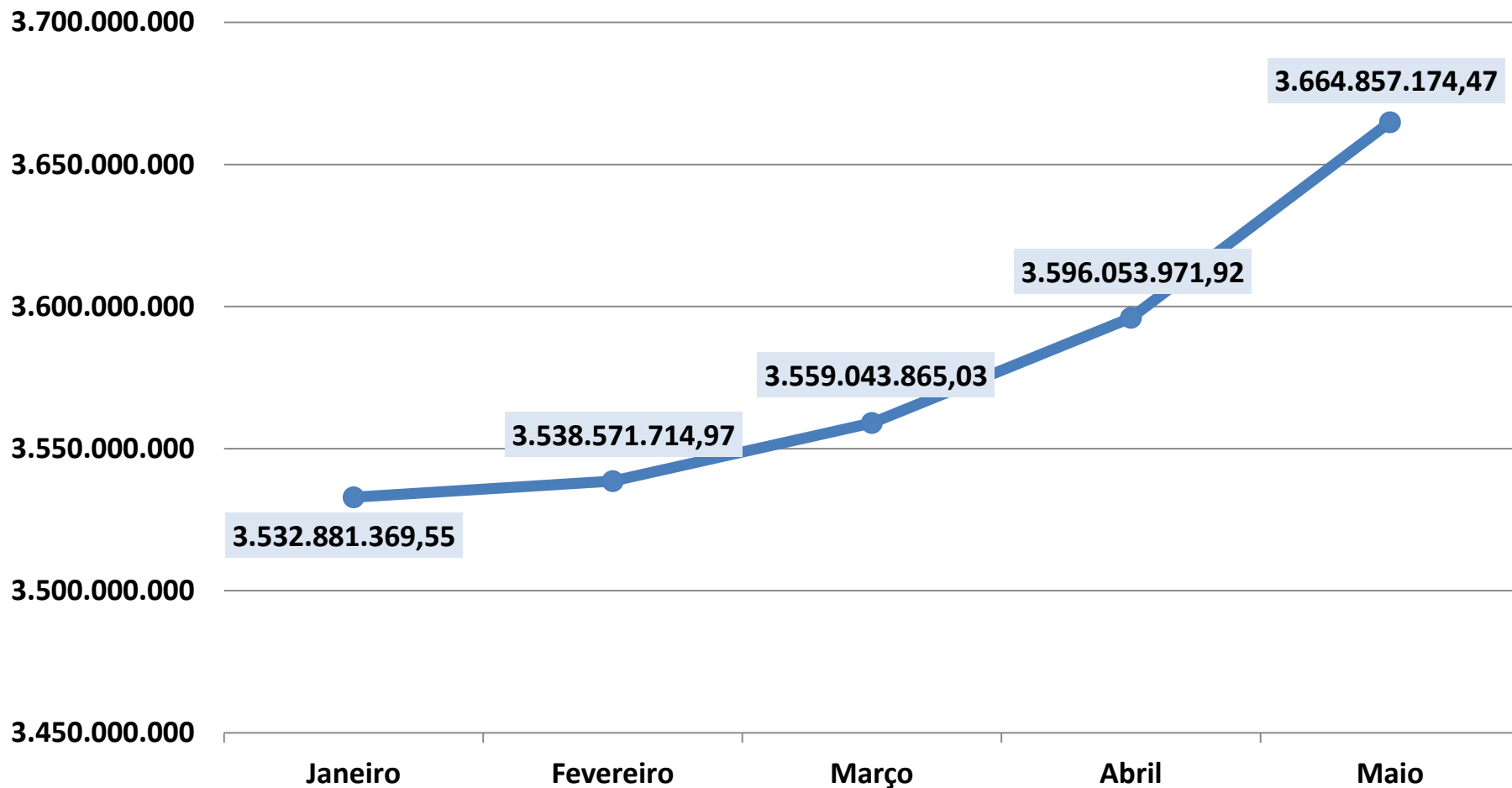

Maio de 2019



“Juntos e shallow now.”
(FERNANDES, Paula. 2019)



O Ipreeville é nosso, o futuro é seu!