

CONSELHO FISCAL

PRESTAÇÃO DE CONTAS
NOVEMBRO DE 2017

Receitas

Receita Arrecadada		Valor	%	Acumulado	%
Orçamentária	Receita Contribuições (Segurado)	5.076.406,36	31,63%	58.374.907,84	13,01%
	Receita Patrimonial (Investimentos)	-10.152.477,65	0,00%	230.950.245,91	51,49%
	Receita Patrimonial (Aluguel Quiosque)	6.636,35	0,04%	72.999,85	0,02%
	Outras Receitas	1.635.126,83	10,19%	26.970.196,38	6,01%
Intra-Orçamentária	Receitas Contribuições (Patronal)	7.776.794,77	48,46%	88.503.669,81	19,73%
	Receita Patrimonial (Aluguéis PMJ)	231.228,56	1,44%	2.493.210,87	0,56%
	Outras Receitas	1.138.951,39	7,10%	38.956.370,12	8,68%
	Alienação de Bens	181.799,12	1,13%	2.241.696,40	0,50%
TOTAL		5.894.465,73	100,00%	448.563.297,18	100,00%

Novembro de 2017

Receitas

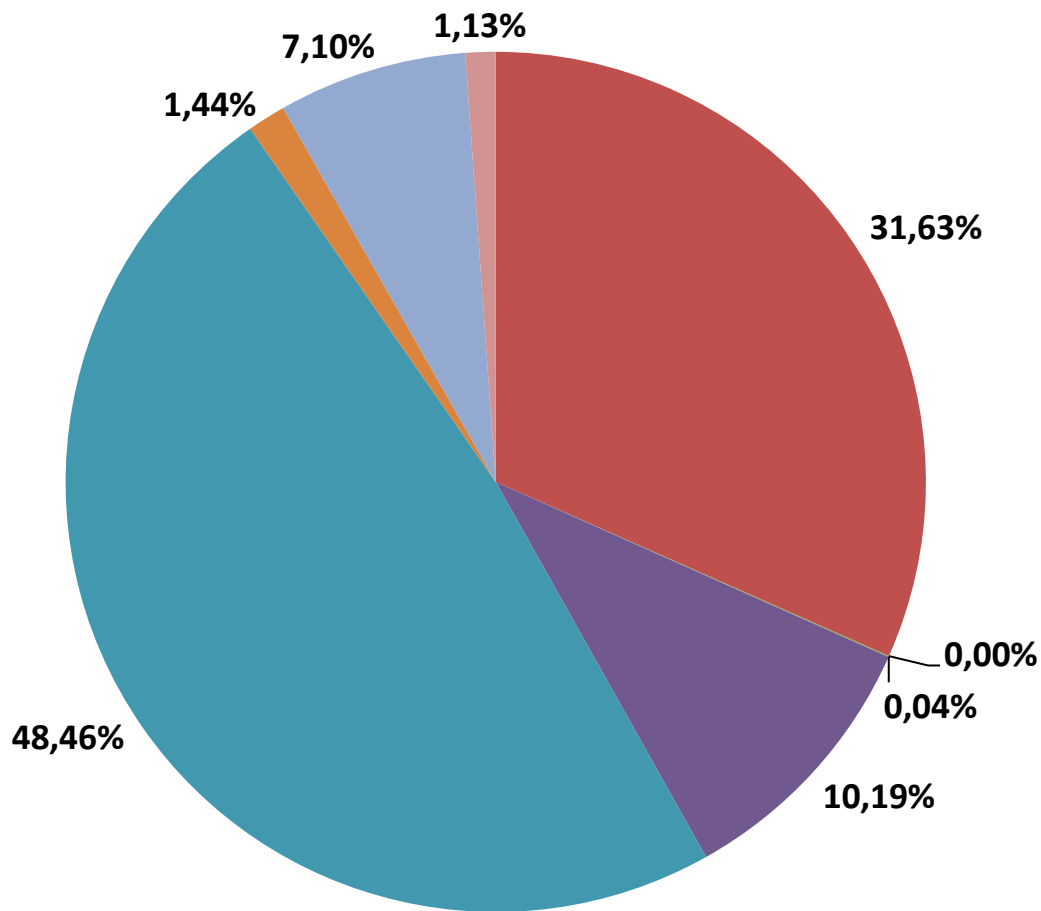

- Receita Contribuições (Segurado)
- Receita Patrimonial (Investimentos)
- Receita Patrimonial (Aluguel Quiosque)
- Outras Receitas
- Receitas Contribuições (Patronal)
- Receita Patrimonial (Aluguéis PMJ)
- Outras Receitas
- Alienação de Bens

Novembro de 2017



Contribuições Previdenciárias

ÓRGÃO	SEGURADOS	COTA SEGURADO	COTA PATRONAL	MÊS	ACUMULADO ANO
Prefeitura Municipal de Joinville	3.703	1.379.905,38	788.132,57	2.168.037,95	37.286.321,92
Secretaria de Saúde	2.403	1.218.541,29	0,00	1.218.541,29	14.134.368,88
FUNDEB	2.904	1.417.919,05	2.835.734,19	4.253.653,24	37.058.172,37
Hospital Municipal São José	1.325	637.481,23	0,00	637.481,23	7.296.894,04
Câmara de Vereadores	108	76.684,07	153.367,99	230.052,06	2.279.415,43
DETRANS	123	51.753,15	103.506,30	155.259,45	1.745.539,17
IPREVILLE	43	22.965,99	45.931,98	68.897,97	826.893,27
Cedidos	8	4.295,05	8.590,08	12.885,13	135.947,23
Facultativos	0	0,00	0,00	0,00	7.405,97
Aposentados e Pensionistas	1.008	258.271,07	0,00	258.271,07	2.421.924,83
Sentenças Judiciais	0	0,00	0,00	0,00	6.012,14
Órgãos Extintos*	-	-	-	-	772.953,42
Total	11.625	5.067.816,28	3.935.263,11	9.003.079,39	103.971.848,67

* AMAE, FELEJ, Fundação 25 de Julho, Fundação Cultural, Fundação Turística, FUNDAMAS, IPPUJ.

Novembro de 2017



Parcelamentos de Contribuições

Parcelamento	Número da Parcela	Valor da Parcela	Principal	Juros e Correção Monetária	Saldo Devedor (Pós-Pagamento)	Acumulado Ano
Lei nº 4.120/2000	211/240	0,00	0,00	0,00	12.808.933,42	4.934.799,20
Lei nº 7.391/2013	57/60	656.315,08	650.654,38	5.660,70	1.968.945,23	8.252.026,17
TAP 02630/2013	47/60	544.416,14	299.418,50	244.997,64	7.077.409,82	5.818.022,99
TAP 01088/2014	35/60	537.737,10	334.013,67	203.723,43	13.443.427,50	5.746.779,68
TAP 00083/2016	22/60	898.167,94	745.815,94	152.352,00	34.130.381,72	11.625.849,14
TAP 00594/2016	15/60	611.811,62	553.173,37	58.638,25	27.531.522,90	7.919.374,28
TAP 00038/2017	10/60	694.464,21	652.609,96	41.854,25	34.723.210,50	6.767.262,51
TAP 00652/2017	03/60	627.599,74	614.435,92	13.163,82	35.773.185,18	1.866.622,76
Encerrados*	-	-	-	-	-	952.839,10
Total	-	4.570.511,83	3.850.121,74	720.390,09	167.457.016,27	53.883.575,83

*Lei 7.186/2011.

Novembro de 2017



Parcelamentos de Insuficiências Atuariais

Insuficiência	Número da Parcela	Valor da Parcela	Principal	Juros e Correção Monetária	Saldo Devedor (Pós-Pagamento)	Acumulado Ano
Lei nº 6.883/2010	83/240	157.802,52	71.177,25	86.625,27	17.136.951,53	1.725.409,44
Lei nº 8.129/2015	22/336	0,00	0,00	0,00	713.729.609,81	22.911.041,36
Total	-	157.802,52	71.177,25	86.625,27	730.866.561,34	24.636.450,80

Novembro de 2017

Parcelamentos de Alienação de Imóveis

Parcelamento	Número da Parcela	Valor da Parcela	Principal	Juros e Correção Monetária	Saldo Devedor (Pós-Pagamento)	Acumulado Ano
Lei nº 4.935/2004	164/180	64.035,16	27.754,20	36.280,96	982.294,59	695.773,67
Lei nº 5.161/2004	155/180	315.143,16	154.044,92	161.098,24	7.388.732,46	4.085.565,07
Total	-	379.178,32	181.799,12	197.379,20	8.371.027,05	4.781.338,74

- Lei 4.935/2004 – Venda de imóvel no bairro Boa Vista à Fundação Cultural.
- Lei 5.161/2004 – Venda da Expoville à Prefeitura Municipal de Joinville.

Outros Parcelamentos

Parcelamento	Número da Parcela	Valor da Parcela	Principal	Juros e Correção Monetária	Saldo Devedor (Pós-Pagamento)	Acumulado Ano
Lei nº 7.392/2013	57/60	18.402,51	10.104,40	8.298,11	55.207,53	196.668,28
Total	-	18.402,51	10.104,40	8.298,11	55.207,53	196.668,28

- Lei 7.392/2013 – Parcelamento de aluguéis e AIP.

Receitas Imobiliárias

Imóvel	Valor	Acumulado Ano
Garagem	23.363,35	255.440,40
Rodoviária	121.120,24	1.301.311,04
Secretaria de Infraestrutura Urbana	30.624,05	330.603,39
Fábrica de Tubos	28.853,97	311.494,39
Usina de Asfalto	27.266,95	294.361,65
Quiosque	6.636,35	72.999,85
Total	237.864,91	2.566.210,72

Novembro de 2017

Receita de Investimentos

Investimento	Valor	Acumulado Ano
Renda Fixa	-6.199.652,54	207.705.397,15
Renda Variável	-3.952.825,11	23.244.848,76
Total	-10.152.477,65	230.950.245,91

Novembro de 2017



Composição dos Investimentos

Investimento	Valor	%
Renda Fixa	1.129.033.904,04	53,63%
Renda Variável	126.668.632,86	6,02%
Investimentos Estruturados	34.659.052,52	1,65%
Imóveis	24.839.198,96	1,18%
Carteira Administrada	790.156.244,56	37,53%
Total	2.105.357.032,94	100,00%

Novembro de 2017

Rentabilidade

Mês	Renda Fixa	Renda Variável	Rentabilidade	Meta Atuarial	Superavit / Deficit
Janeiro	1,39%	0,39%	1,78%	0,91%	0,87%
Fevereiro	2,37%	0,23%	2,60%	0,73%	1,87%
Março	1,16%	-0,07%	1,09%	0,81%	0,28%
Abril	0,24%	0,10%	0,34%	0,57%	-0,23%
Maió	-0,37%	-0,18%	-0,55%	0,85%	-1,40%
Junho	0,46%	0,04%	0,50%	0,19%	0,31%
Julho	2,73%	1,19%	3,92%	0,66%	3,26%
Agosto	1,21%	0,35%	1,56%	0,46%	1,10%
Setembro	1,36%	0,33%	1,69%	0,47%	1,22%
Outubro	-0,05%	-0,04%	-0,09%	0,86%	-0,95%
Novembro	-0,33%	-0,18%	-0,51%	0,67%	-1,18%
Ano 2017	10,60%	2,17%	12,94%	7,42%	5,17%

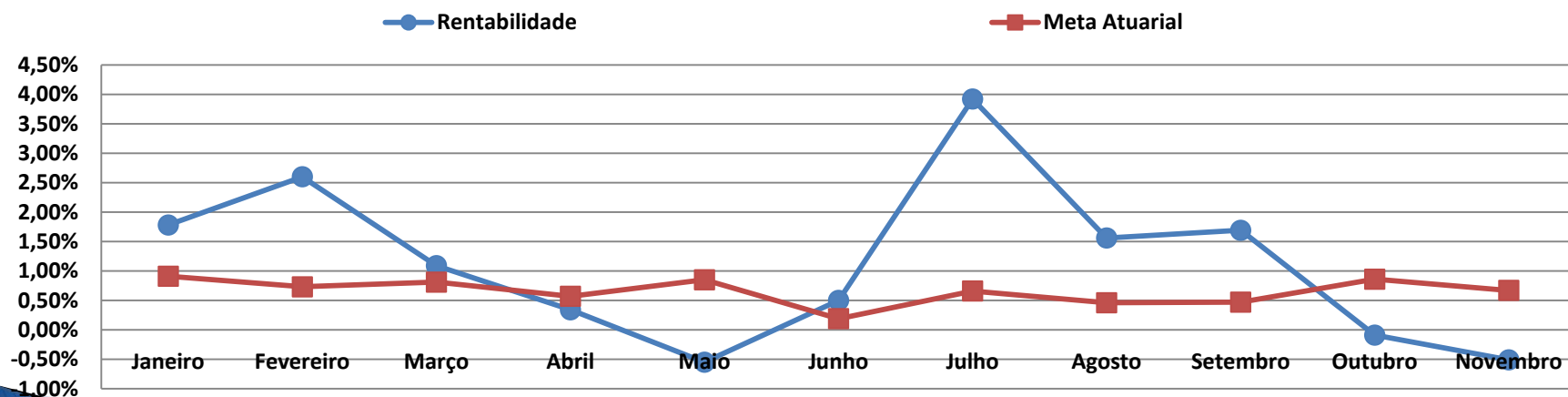

Novembro de 2017

Índices

MÊS	CDI	Poupança	Ibovespa	INPC	IPCA	IGP-M	IMA-B	Meta Atuarial	Acumulada (ano)	Meta Realizada	Realizada (ano)
Janeiro	1,08%	0,68%	7,38%	0,42%	0,38%	0,64%	1,87%	0,91%	0,91%	1,78%	1,78%
Fevereiro	0,87%	0,67%	3,08%	0,24%	0,33%	0,08%	3,95%	0,73%	1,65%	2,60%	4,43%
Março	1,05%	0,53%	-2,52%	0,32%	0,25%	0,01%	1,04%	0,81%	2,47%	1,08%	5,55%
Abril	0,79%	0,65%	0,64%	0,08%	0,14%	-1,10%	-0,32%	0,57%	3,05%	0,34%	5,91%
Maiο	0,93%	0,50%	-4,12%	0,36%	0,31%	-0,93%	-1,19%	0,85%	3,93%	-0,55%	5,34%
Junho	0,81%	0,55%	0,30%	-0,30%	-0,23%	-0,67%	0,16%	0,19%	4,13%	0,50%	5,87%
Julho	0,80%	0,55%	4,80%	0,17%	0,24%	-0,72%	3,99%	0,66%	4,81%	3,26%	10,02%
Agosto	0,80%	0,55%	7,46%	-0,03%	0,39%	0,10%	1,34%	0,46%	5,30%	1,56%	11,73%
Setembro	0,64%	0,50%	4,88%	-0,02%	0,16%	0,47%	1,81%	0,47%	5,79%	1,69%	13,62%
Outubro	0,64%	0,50%	0,02%	0,37%	0,42%	0,20%	-0,38%	0,86%	6,70%	-0,09%	13,52%
Novembro	0,57%	0,50%	-3,15%	0,18%	0,28%	0,52%	-0,76%	0,67%	7,42%	-0,51%	12,93%

Novembro de 2017



Ipreville

Despesas Liquidadas

Despesa		Valor	%	Acumulado	%
Recursos Administrativos	Processos Administrativos	107.231,79	0,49%	1.384.023,35	0,86%
	Programas de Pré e Pós Aposentadoria	17.113,77	0,08%	152.168,07	0,09%
	Qualificação e Capacitação	1.870,70	0,01%	50.804,82	0,03%
	Divulgação Ações de Governo e Atos Oficiais	4.100,00	0,02%	13.314,13	0,01%
	Aquisição, Construção e Reforma	81,53	0,00%	81,53	0,00%
	Despesas com Pessoal	571.855,11	2,63%	4.056.527,34	2,52%
	PASEP	179.510,72	0,82%	4.170.708,72	2,59%
Recursos Previdenciários	Concessão de Benefícios	20.896.398,52	95,95%	150.995.429,96	93,89%
Total		21.778.162,14	100,00%	160.823.057,92	100,00%

Novembro de 2017



Concessão de Benefícios

Despesa	Segurados	Valor
Aposentadorias	2.920	19.028.189,06
Pensões	562	1.857.950,30
Compensação Previdenciária - INSS	-	10.259,16
Total	3.482	20.896.398,52

Novembro de 2017



Resultado Previdenciário

Receita Arrecadada	5.894.465,73
Despesa Liquidada	21.778.162,14
Resultado Previdenciário	-15.883.696,41
Acumulado 2017	287.740.239,26

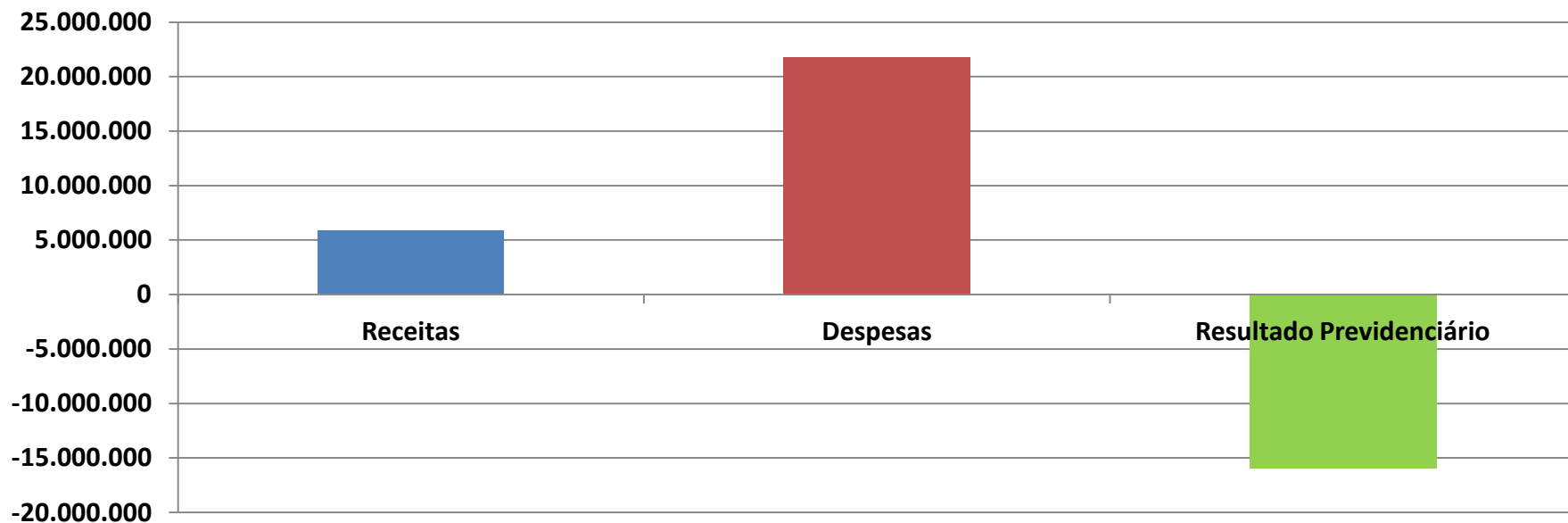

Novembro de 2017

Patrimônio

Ativo		Valor	%
Recursos Financeiros Disponíveis		2.080.518.012,08	68,90%
Bens Imóveis		24.839.198,96	0,82%
Bens Móveis		963.496,11	0,03%
Créditos a Receber	Vendas Imóveis	8.426.248,40	0,28%
	Repactuações Atuariais	735.797.190,25	24,37%
	Dívidas Contribuições	168.887.454,17	5,59%
	Outros Créditos	55.689,66	0,00%
Total		3.019.487.289,63	100,00%

Novembro de 2017

Patrimônio

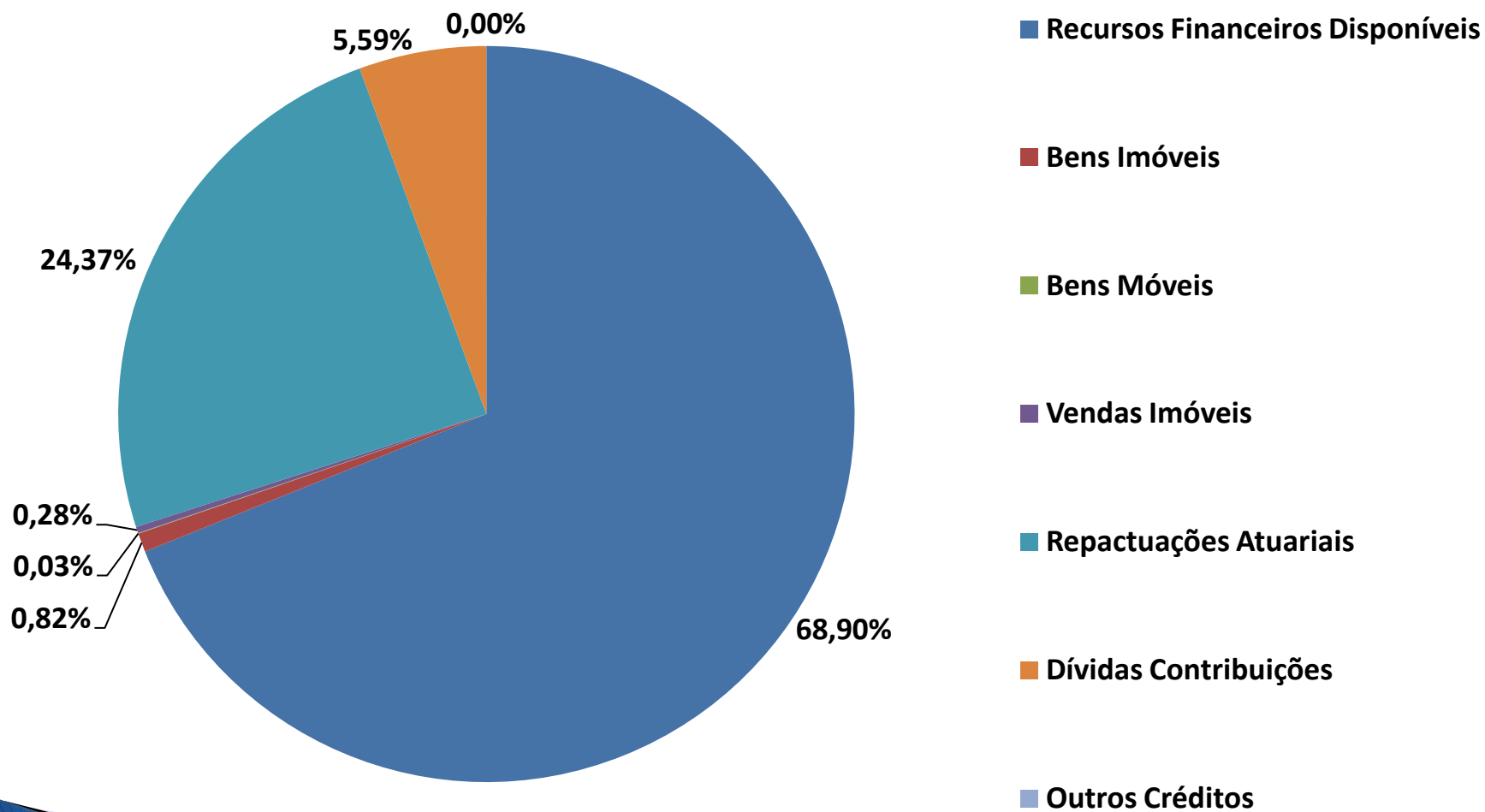

Novembro de 2017

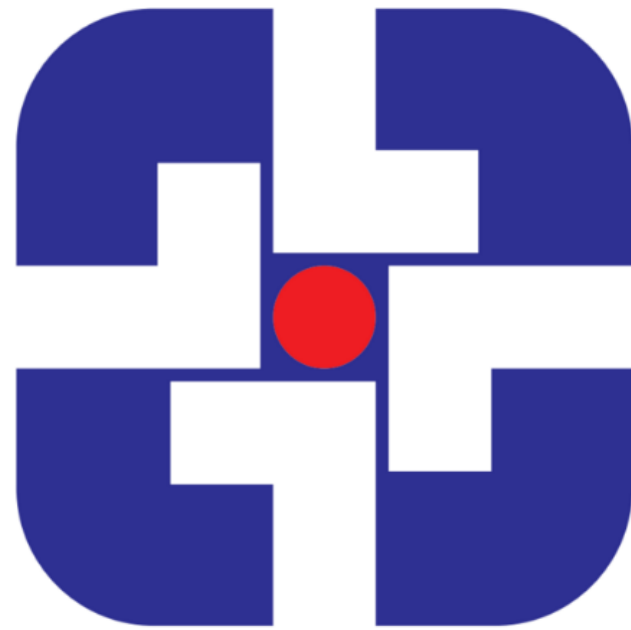

Ipreville

O Ipreville é nosso, o futuro é seu!