



Instituto de Previdência Social



RECEITA ORÇAMENTÁRIA	Mês	Ano	%
1) Cota Patronal	6.105.142,13	13.613.486,12	28,92
2) Cota Segurados	3.116.426,31	11.790.311,43	25,04
3) Rendimentos Aplicação Financeira	1.691.269,14	9.332.925,41	19,82
4) Receitas Diversas	60.618,15	212.083,79	0,45
5) Aluguel (PMJ - ITTRAN - Quiosque)	99.195,90	217.260,74	0,46
6) Parcela Dívida P. M.J	787.948,89	2.563.930,49	5,45
7) Compensação Previd. (RGPS X RPPS)	149,201,95	439.708,12	0,93
8) Alienação de Bens	282.003,38	1.072.890,98	2,28
9) Amortização Déficit Atuarial	1.297.463,31	7.195.648,68	15,28
10) Juros e variação monetária	118.639,33	638.529,63	1,36
11) Dedução da Receita	-228,28	-228,28	
TOTAL	13.707.680,21	47.076.546,11	100,00



Instituto de Previdência Social



Receita Arrecadada Março/2013

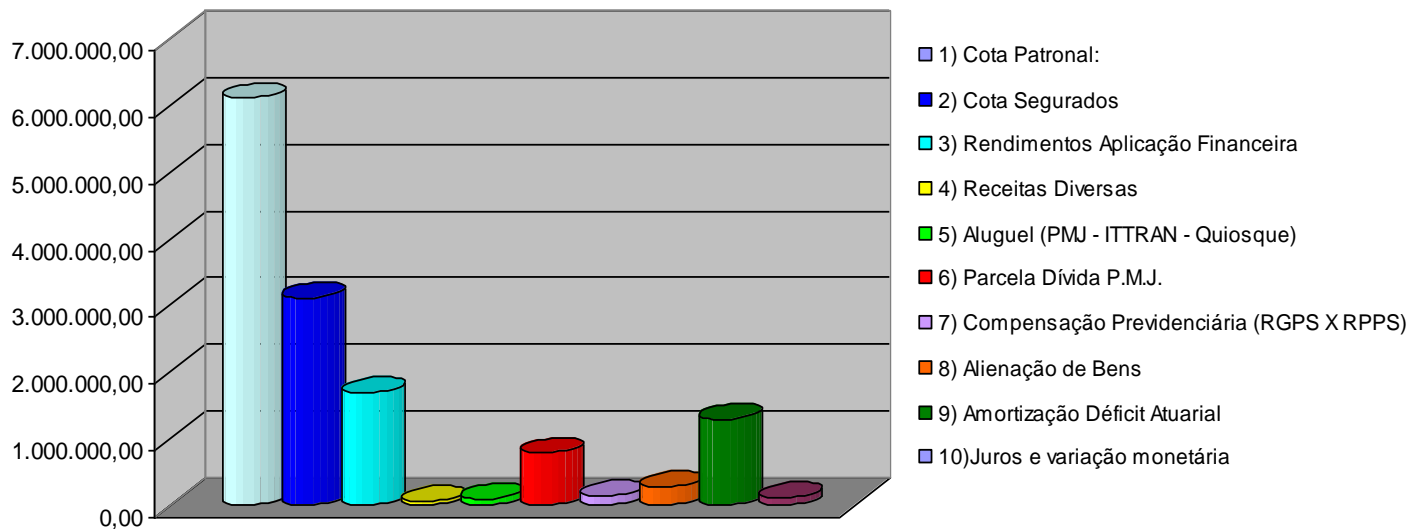



Instituto de Previdência Social



RECEITA DE CONTRIBUIÇÕES	Nº Segurados	Cota Patronal	Cota Segurados	Total Mês	Acumulado Patronal	Acumulado Segurados	Total Ano
a) Prefeitura Municipal	5.140	2.469.659,06	1.234.953,41	3.704.612,47	5.036.298,75	5.460.541,95	10.496.840,70
b) Câmara de Vereadores	63	161.401,81	80.700,92	242.102,73	241.332,03	120.666,05	361.998,08
c) IPREVILLE	36	27.548,88	13.774,44	41.323,32	112.419,18	56.209,59	168.628,77
d) Hospital Mun. São José	1195	785.961,72	392.980,86	1.178.942,58	1.576.130,64	1.178.621,81	2.754.752,45
e) Fundação Mun. 25 Julho	6	0,00	0,00	0,00	6.327,42	3.163,71	9.491,13
f) FUNDAMAS	6	4.309,48	2.154,74	6.464,22	13.014,10	6.507,05	19.521,15
g) Fundação Cultural	111	60.350,96	30.175,48	90.526,44	185.273,70	92.636,85	277.910,55
h) FELEJ	2	1.327,62	663,81	1.991,43	8.573,94	4.286,97	12.860,91
i) FUNDEMA	2	1.862,72	931,36	2.794,08	6.380,68	3.190,34	9.571,02
j) Fundação IPPUJ	1	1.440,10	720,05	2.160,15	15.655,48	7.827,74	23.483,22
k) ITTRAN	130	63.615,06	31.807,53	95.422,59	249.312,28	124.656,14	373.968,42
l) AMAE	11	9.191,34	4.595,67	13.787,01	28.907,34	19.339,27	48.246,61
m) Fundação Turística - FTJ	0	0,00	0,00	0,00	2.544,86	1.272,43	3.817,29
o) Fundo Mun. de Saúde	2.110	1.469.887,60	734.963,52	2.204.851,12	3.002.510,02	2.949.497,72	5.952.007,74
p) FUNDEB (Educação)	1.270	1.048.585,78	524.292,89	1.572.878,67	3.128.913,68	1.564.456,84	4.693.370,52
Dedução Receita	0	0,00	0,00	0,00	-107,98	0,00	-107,98
Total Ativos	10.083	6.105.142,13	3.052.714,68	9.157.856,81	13.613.486,12	11.592.874,46	25.206.360,58



Instituto de Previdência Social



RECEITA DE CONTRIBUIÇÕES	Nº Segurados	Cota Patronal	Cota Segurados	Total Mês	Acumulado Patronal	Acumulado Segurados	Total Ano
1) Aposentadorias	324	0,00	45.321,53	45.321,53	0,00	139.645,07	139.645,07
2) Aposentadorias Lei 860/67	57	0,00	9.901,37	9.901,37	0,00	31.370,64	31.370,64
3) Pensionistas	8	0,00	692,28	692,28	0,00	2.881,81	2.881,81
4) Pensionistas - Lei 860/67	8	0,00	3.174,92	3.174,92	0,00	9.631,75	9.631,75
Total Inativos	397	0,00	59.090,10	59.090,10	0,00	183.529,27	183.529,27
1) Facultativos	1	816,71	408,36	1.225,07	2.450,13	1.225,08	3.675,21
2) Cedidos	4	2.264,31	1.132,15	3.396,46	6.821,67	3.410,82	10.232,49
Total Facultativos/Cedidos	5	3.081,02	1.540,51	4.621,53	9.271,80	4.635,90	13.907,70
TOTAL GERAL	10.485	6.108.223,15	3.113.345,29	9.221.568,44	13.622.757,92	11.781.039,63	25.403.797,55



Instituto de Previdência Social



Receitas com Rendimentos Aplicações - Março 2013	R\$	Mês	%	Acumulado	%
1) Rendimentos Aplicações Financeiras Renda Fixa					
RF - Depósitos em Poupança	R\$	0,00	0,00	0,00	0,00
RF Fundos de Investimentos (Exclusivo Títulos Públicos)	R\$	875.507,28	51,77	2.451.119,98	26,26
RF - Fundos IMA (IMA-B - IDkA - IRF-M – IMA GERAL)	R\$	187.004,96	11,06	2.232.348,01	23,92
RF Fundos de Investimentos "Crédito Privado" - Fechados	R\$	422.224,36	24,96	1.873.518,81	20,07
RF Fundos de Investimentos Referenciados (RF - DI)	R\$	44.942,31	2,66	282.538,26	3,03
RF FIDCs - Abertos/fechados	R\$	0,00	0,00	0,23	0,00
RF - Carteira Títulos Públicos Federais (SELIC)	R\$	0,00	0,00	0,00	0,00
Subtotal		1.529.678,91	90,45	6.839.525,29	73,28
2) Rendimentos Aplicações Financeiras Renda Variável					
RV Fundos de Investimentos Ações (IBX/IBOVESPA)	R\$	16.633,41	0,98	104.142,43	1,12
RV Fundos de Investimentos de Ações	R\$	134.086,50	7,93	2.310.976,21	24,76
RV Fundos de Investimentos Multimercado	R\$	10.870,32	0,64	10.870,32	0,12
RV Fundos de Investimentos Participações (FIP)	R\$	0,00	0,00	67.411,16	0,72
RV Fundos de Investimentos Imobiliários (FII)	R\$	0,00	0,00	0,00	0,00
Subtotal	R\$	161.590,23	9,55	2.493.400,12	26,72
TOTAL GERAL	R\$	1.691.269,14	100	9.332.925,41	100



Instituto de Previdência Social



Receitas com Exploração dos Imóveis - Março/2013	R\$	Mês	%	Acumulado	%
1) Locação Imóveis PMJ	R\$	25.912,67	26,12	99.895,46	45,98
a) Fábrica de Tubos (Divisão Industrial)	R\$	6.527,61			
b) Garagem Municipal (Garajão)	R\$	5.149,08			
c) Secretaria Infra Estrutura Urbana (SEINFRA)	R\$	10.078,37			
d) Usina de Asfalto (DMER)	R\$	4.157,61			
e) Anulação receita	R\$	0,00			
2) Locação Estação Rodoviária (ITTRAN)	R\$	68.322,94	68,88	102.484,41	47,17
3) Concessão Quiosque	R\$	4.960,29	5,00	14.880,87	6,85
TOTAL GERAL	R\$	99.195,90	100,00	217.260,74	100,00



Instituto de Previdência Social



Receitas com Amortização Déficit Atuarial e Parcelamento de Contribuições - Março/2013	R\$	Mês	%	Acumulado	%
a) Contribuição p/ amortização déficit Lei 5160/04	R\$	575.420,75	27,59	3.346.595,05	34,29
b) Contribuição p/ amortização déficit Lei 6364/08	R\$	603.591,44	28,94	3.495.999,02	35,82
c) Contribuição p/ amortização déficit Lei 6883/11	R\$	118.451,12	5,68	353.053,61	3,62
d) Dívida Contribuições PMJ Lei 4120/00	R\$	133.970,08	6,42	803.820,48	8,24
e) Dívida Contribuições PMJ Lei 7186/11	R\$	284.620,32	13,65	1.390.751,52	14,25
f) Dívida Contribuições PMJ Lei 7391/13	R\$	369.358,49	17,71	369.358,49	3,78
TOTAL GERAL	R\$	2.085.412,20	100,00	9.759.578,17	100,00



Instituto de Previdência Social



DESPESAS REALIZADAS	Março 2013	Acumulado 2013	%	%¹	%²
a) Pessoal Civil	158.727,29	494.972,54	47,89		
b) Obrigações Patronais	28.661,34	84.659,54	8,19		
c) Material de Consumo	2.720,91	4.391,25	0,42		
d) Passagens e Despesas c/ locomoção	8.095,68	11.044,82	1,07		
e) Serviços de Consultoria	5.639,49	11.278,98	1,09		
f) Outros Serviços Terceiros – PJ	49.161,19	105.107,97	10,17		
g) Locação de Mão de Obra	23.240,30	46.480,60	4,50		
h) Diárias	5.091,00	7.024,00	0,68		
i) Obrigações Tributárias e Contributivas (PASEP)	50.301,83	218.946,99	21,19		
j) Despesas de Exercícios Anteriores	0,00	38.401,66	3,72		
l) Obras e Instalações	0,00	0,00	0,00		
m) Programa PPA	0,00	431,20	0,04		
n) Programa PEP	470,40	470,40	0,05		
o) Programa PQV	4.445,50	4.769,90	0,46		
p) Capacitação IPREVILLE	4.997,00	5.492,88	0,53		
Subtotal Administração	341.551,93	1.033.472,73	100,00	2,20	4,07



Instituto de Previdência Social



DESPESAS REALIZADAS	Março 2013	Acumulado 2013	%	%¹	%²
a) Aposentadorias	4.585.736,43	13.493.711,49	87,58		
b) Pensionistas	626.154,93	1.906.625,38	12,37		
c) Auxílio Reclusão	0,00	0,00	0,00		
d) Salário Família	2.744,64	7.747,89	0,05		
Subtotal	5.214.636,00	15.408.084,76	100,00	32,73	60,65
a) Devolução de Contribuições	0,00	0,00	0,00		
b) Compensação Previdenciária (INSS)	3.137,66	6.275,32	200,00		
Subtotal	3.137,66	3.137,66	200,00	0,01	0,01
Total Previdenciário	5.217.773,66	15.411.222,42		32,74	60,67
TOTAL GERAL	5.559.325,59	16.444.695,15		34,93	64,73



Instituto de Previdência Social



Receita Arrecadada Março/2013

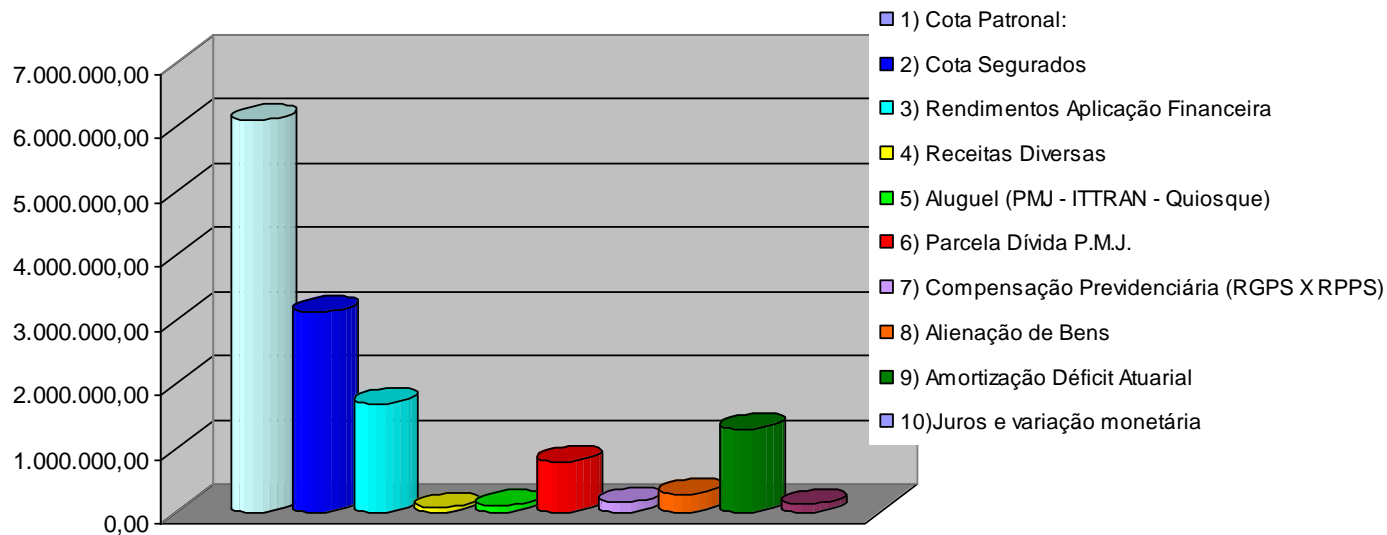



Instituto de Previdência Social



DESPESAS	Nº SEGURADOS	LIQUIDADO MÊS	%	MÉDIA (R\$)
1) Pagamento de Aposentadorias	1.479	3.969.419,15	76,07	2.683,85
Aposentadoria Tempo de Contribuição	767	2.948.148,79		3.843,74
Aposentadoria Idade	223	263.959,82		1.183,68
Aposentadoria Compulsória	50	49.787,36		995,75
Aposentadoria por Invalidez	231	420.698,73		1.821,21
Complemento de Aposentadoria	208	286.824,45		1.378,96
2) Pagamento de Pensões	373	485.549,08	9,31	1.301,74
Pensões	335	466.139,65		1.391,46
Complemento de Pensões	38	19.409,43		510,77
3) Pagamento de Aposentadorias Lei 860	237	619.061,92	11,86	2.612,08
Aposentadorias Lei 860	137	530.236,47		3.870,34
Complemento Aposentadorias Lei 860	100	88.825,45		888,25
4) Pagamento Pensão (860)	66	140.605,85	2,69	2.130,39
Pensão Lei 860	44	124.397,74		2.827,22
Complemento Pensão Lei 860	22	16.208,11		736,73
SUBTOTAL	2.155	5.214.636,00	99,94	2.419,78
5) Compensação Previdenciária INSS		3.137,66	0,06	
TOTAL GERAL	2.155	5.217.773,66	100,00	



Instituto de Previdência Social



Especificação	Valores (R\$)	(%)
Receita realizada	13.707.680,21	100,00%
Despesa liquidada	5.559.325,59	40,56%
Resultado Previdenciário (Liquidado)	8.148.354,62	59,44%



Instituto de Previdência Social



Especificação	Valores (R\$)	(%)
Receita realizada	13.707.680,21	100,00%
Despesa paga	4.382.793,28	31,97%
Resultado Previdenciário (Regime Caixa)	9.324.886,93	68,03%



Instituto de Previdência Social



PATRIMÔNIO	VALOR (R\$)	%
Recursos Financeiros Disponíveis	1.097.658.086,15	71,71
- Fundos de Investimentos de Renda Fixa	916.502.469,88	
- Fundos de Investimentos de Renda Variável	176.663.105,27	
- Bancos Conta Movimento	4.492.279,40	
- Caixa e Outros valores	231,60	
Bens Imóveis	29.719.400,00	1,94
- Prédio Sede	2.763.600,00	
- Prédio SEINFRA	3.831.000,00	
- Usina de Asfalto	3.228.000,00	
- Fábrica de Tubos	3.844.000,00	
- Garagem Municipal	2.810.000,00	
- Estação Rodoviária	13.242.800,00	
Bens Móveis	878.048,17	0,06



Instituto de Previdência Social



PATRIMÔNIO	VALOR (R\$)	%
Créditos a Receber	402.471.627,14	26,29
- Venda Terreno Boa Vista (Lei 4935/04)	2.742.301,16	
- Venda Complexo Expoville (Lei 5161/04)	15.723.835,79	
- Dívida Contribuições Previd. (Lei 4120/00)	20.755.912,28	
- Insuficiência Atuarial Prefeitura (Lei 5160/04)	164.570.331,71	
- Deficit Atuarial (Lei 6364/08)	147.395.710,30	
- Insuficiência Atuarial Câmara Vereadores (Lei 6883/10)	15.501.842,98	
- Dívida Contribuições Previd. (Lei 7186/11)	13.148.897,34	
- Dívida Contribuições Previd. (Lei 7391/13)	22.014.431,02	
- PMJ Outros Débitos	618.364,56	
TOTAL	1.530.727.161,46	100,00



Instituto de Previdência Social



Patrimônio IPREVILLE Março 2013

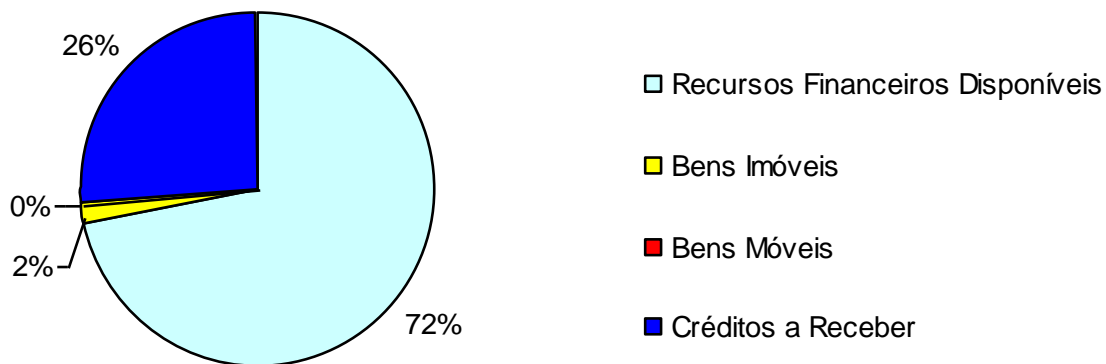



Instituto de Previdência Social



FINANCEIRO	VALOR (R\$)
(=) SALDO ANTERIOR - DEZEMBRO 2012	1.111.674.365,30
Caixa	0,00
Bancos Conta Movimento	3.894.576,20
Aplicações Financeiras	1.107.779.789,10
(+) ENTRADAS	55.034.318,79
Receitas Orçamentárias	47.076.546,11
Extra-Orçamentário	7.957.772,68
(-) SAÍDAS	115.166.964,88
Despesas Orçamentárias	16.444.695,15
Extra-Orçamentário	98.722.269,73
(=) SALDO ATUAL – MARÇO 2013	1.051.541.719,21
Caixa	231,60
Bancos Conta Movimento	4.492.279,40
Aplicações Financeiras	1.047.049.208,21