

# RECEITA ARRECADADA 2015



ARRECAÇÃO - JULHO 2015	Mês	%	Acumulado	%
<b>RECEITA ORÇAMENTÁRIA</b>				
<b>Receita contribuições previdenciárias</b>	<b>11.687.353,77</b>	<b>39,60</b>	<b>88.830.897,37</b>	<b>39,43</b>
- Contribuição Patronal - Poder Executivo	7.585.887,30	25,70	57.959.803,46	25,73
- Contribuição Patronal - Poder Legislativo	119.556,23	0,41	675.027,24	0,30
- Contribuição Patronal - Facultativos, Cedidos e Licenciados	3.722,79	0,01	35.779,01	0,02
<b>Contribuição Previdenciária Patronal</b>	<b>7.709.166,32</b>	<b>26,12</b>	<b>58.670.609,71</b>	<b>26,04</b>
- Contribuição Segurados - Poder Executivo	3.793.384,08	12,85	28.983.638,68	12,87
- Contribuição Segurados - Poder Legislativo	59.778,08	0,20	337.513,60	0,15
- Contribuição Segurados - Inativos	116.484,67	0,39	775.718,40	0,34
- Contribuição Segurados - Pensionistas	7.066,17	0,02	45.914,49	0,02
- Contribuição Segurados Facultativos, Cedidos e Licenciados	1.474,45	0,00	17.502,49	0,01
<b>Contribuição Previdenciária Segurados</b>	<b>3.978.187,45</b>	<b>13,48</b>	<b>30.160.287,66</b>	<b>13,39</b>
<b>Receitas Imobiliárias</b>	<b>200.217,19</b>	<b>0,678</b>	<b>1.127.292,05</b>	<b>0,50</b>
- Aluguéis (PMJ)	194.648,22	0,66	1.088.309,26	0,48
- Concessão (Quiosque)	5.568,97	0,02	38.982,79	0,02
<b>Rendimentos Aplicações Financeiras</b>	<b>12.838.625,88</b>	<b>43,50</b>	<b>98.344.900,16</b>	<b>43,65</b>
- Renda Fixa	15.156.670,33	51,35	95.711.133,42	42,48
- Renda Variável	-2.318.044,45	-7,85	2.633.766,74	1,17
<b>Alienação de Bens</b>	<b>158.103,71</b>	<b>0,536</b>	<b>1.090.343,94</b>	<b>0,48</b>
- Venda Expoville	133.966,95	0,45	923.887,56	0,41
- Venda Terreno - FCJ	24.136,76	0,08	166.456,38	0,07
<b>Compensação Previdenciária</b>	<b>567.177,11</b>	<b>1,922</b>	<b>8.480.365,27</b>	<b>3,76</b>
- Compensação INSS	567.177,11	1,92	8.480.365,27	3,76
<b>Parcela Dívida e Amortização Déficit Atuarial</b>	<b>2.029.482,48</b>	<b>6,88</b>	<b>13.906.662,30</b>	<b>6,17</b>
<b>Receitas Diversas</b>	<b>48.230,66</b>	<b>0,163</b>	<b>379.742,23</b>	<b>0,17</b>
<b>Juros e Variação Monetária</b>	<b>1.987.463,06</b>	<b>6,73</b>	<b>13.125.623,69</b>	<b>5,83</b>
<b>TOTAL</b>	<b>29.516.653,86</b>	<b>100</b>	<b>225.285.827,01</b>	<b>100</b>

# RECEITA ARRECADADA 2015

IPREVILLE - Instituto de Previdência Social dos  
Servidores Públicos do Município de Joinville



## RECEITAS DE CONTRIBUIÇÕES - Julho/2015

CONTRIBUIÇÕES	Nº Segurados	Cota Patronal	Cota Segurados	Total Mês	Acumulado Patronal	Acumulado Segurados	Ano
a) Prefeitura de Joinville	4.767	2.148.125,67	1.074.245,02	3.222.370,69	16.548.289,23	8.275.062,77	<b>24.823.352,00</b>
b) Câmara de Vereadores	107	119.556,23	59.778,08	179.334,31	675.027,24	337.513,60	<b>1.012.540,84</b>
c) Instituto – IPREVILLE	45	41.167,36	20.583,68	61.751,04	315.352,82	157.676,41	<b>473.029,23</b>
d) Hospital São José	1.297	1.001.851,48	500.925,74	1.502.777,22	7.636.682,63	3.818.341,32	<b>11.455.023,95</b>
e) Fundação 25 de Julho	5	5.558,66	2.779,33	8.337,99	41.515,34	20.757,67	<b>62.273,01</b>
f) FUNDAMAS	11	8.804,18	4.402,09	13.206,27	60.627,66	30.313,83	<b>90.941,49</b>
g) Fundação Cultural	128	87.670,02	43.835,01	131.505,03	611.530,65	305.914,00	<b>917.444,65</b>
h) Fundação – FELEJ	9	7.239,93	3.629,94	10.869,87	50.038,85	25.049,35	<b>75.088,20</b>
l) Fundação IPPUJ	16	20.653,04	10.326,52	30.979,56	138.861,74	69.430,87	<b>208.292,61</b>
j) DETRANS	123	74.433,14	37.216,57	111.649,71	575.464,14	287.732,07	<b>863.196,21</b>
k) Agência – AMAE	13	14.879,84	7.439,92	22.319,76	104.934,12	52.467,06	<b>157.401,18</b>
l) Fundação Turística	4	2.284,52	1.142,26	3.426,78	14.822,59	8.377,33	<b>23.199,92</b>
m) Fundo Saúde – FMS	2.340	1.904.866,39	952.599,19	2.857.465,58	14.491.152,21	7.245.981,58	<b>21.737.133,79</b>
n) FUNDEB	1.963	2.268.353,07	1.134.258,81	3.402.611,88	17.313.127,60	8.657.832,48	<b>25.970.960,08</b>
o) Sentenças Judiciais	0	0,00	0,00	0,00	57.403,88	28.701,94	<b>86.105,82</b>
<b>Total Ativos</b>	<b>10.828</b>	<b>7.705.443,53</b>	<b>3.853.162,16</b>	<b>11.558.605,69</b>	<b>58.634.830,70</b>	<b>29.321.152,28</b>	<b>87.955.982,98</b>
1) Aposentadorias	542		104.819,68	104.819,68	0,00	699.354,63	<b>699.354,63</b>
2) Aposentadorias 860	59		11.664,99	11.664,99	0,00	76.363,77	<b>76.363,77</b>
3) Pensionistas	26		2.115,65	2.115,65	0,00	15.406,73	<b>15.406,73</b>
4) Pensionistas 860	8		4.950,52	4.950,52	0,00	30.507,76	<b>30.507,76</b>
<b>Total Inativos</b>	<b>635</b>	<b>0,00</b>	<b>123.550,84</b>	<b>123.550,84</b>	<b>0,00</b>	<b>821.632,89</b>	<b>821.632,89</b>
1) Cedidos	4	3.722,79	1.474,45	5.197,24	35.779,01	17.502,49	<b>53.281,50</b>
<b>TOTAL GERAL</b>	<b>11.467</b>	<b>7.709.166,32</b>	<b>3.978.187,45</b>	<b>11.687.353,77</b>	<b>58.670.609,71</b>	<b>30.160.287,66</b>	<b>88.830.897,37</b>

# RECEITA ARRECADADA 2015



RECEITAS - JULHO/2015	R\$	Mês	%	Acumulado	%
<b>Receitas com Exploração dos Imóveis</b>					
<b>1) Locação Imóveis PMJ</b>	R\$	<b>89.202,07</b>	44,55	<b>613.534,81</b>	<b>54,43</b>
a) Fábrica de Tubos (Divisão Industrial)	R\$	25.039,20			
b) Garagem Municipal (Garajão)	R\$	18.297,87			
c) Secretaria Infra Estrutura Urbana (SEINFRA)	R\$	24.918,82			
d) Usina de Asfalto (DMER)	R\$	20.946,18			
<b>2) Locação Estação Rodoviária (PMJ)</b>	R\$	<b>105.446,15</b>	52,67	<b>474.774,45</b>	<b>42,12</b>
<b>3) Concessão Quiosque</b>	R\$	<b>5.568,97</b>	2,78	<b>38.982,79</b>	<b>3,46</b>
<b>Total</b>	R\$	<b>200.217,19</b>	<b>100,00</b>	<b>1.127.292,05</b>	<b>100</b>

# RECEITA ARRECADADA 2015



RECEITAS - JULHO 2015	Mês	%	Acumulado	%
<b>RENDIMENTOS APLICAÇÕES FINANCEIRAS</b>				
Renda Fixa	15.156.670,33	118,06	95.711.133,42	97,32
<b>Total</b>	<b>15.156.670,33</b>	<b>118,06</b>	<b>95.711.133,42</b>	<b>97,32</b>
<b>Renda Variável</b>				
	-2.318.044,45	-18,06	2.633.766,74	2,68
<b>Total</b>	<b>-2.318.044,45</b>	<b>-18,06</b>	<b>2.633.766,74</b>	<b>2,68</b>
<b>TOTAL GERAL</b>	<b>12.838.625,88</b>	<b>100</b>	<b>98.344.900,16</b>	<b>100</b>

# RECEITA ARRECADADA 2015



RECEITAS - JULHO/2015	Parcela	Mês	%	Acumulado	%
- Dívida PMJ Lei 4120/00	183/240	133.970,08	6,60	937.790,56	6,74
- Dívida PMJ Lei 7186/11	43/60	384.845,44	18,96	2.571.557,47	18,49
- Dívida PMJ Lei 7391/13	29/60	499.767,69	24,63	3.339.888,85	24,02
- Dívida PMJ Lei 7392/13	29/60	10.104,40	0,50	70.730,80	0,51
- Parcelamento Débitos Acordo 02630/13	19/60	299.418,50	14,75	2.095.929,50	15,07
- Parcelamentos Débitos Acordo 01088/14	7/60	334.013,67	16,46	2.338.095,69	16,81
- Amortização déficit Lei 5160/04	126/384	313.127,75	15,43	2.191.894,25	15,76
- Amortização déficit Lei 6883/11	55/240	54.234,95	2,67	360.775,18	2,59
<b>TOTAL GERAL</b>		<b>2.029.482,48</b>	<b>100</b>	<b>13.906.662,30</b>	<b>100</b>

# DESPESAS REALIZADAS 2015



DESPESAS - JULHO /2015	Empenhado	Acumulado	Liquidado	Liquidado Ano	Pago Mês	Pago Ano
<b>Manutenção IPREVILLE</b>						
Pessoal Civil	540.946,63	2.246.744,08	388.846,63	2.073.220,65	257.121,92	1.764.540,19
Obrigações Patronais	45.980,36	296.380,74	45.980,36	296.309,91	43.068,89	251.600,38
Material de Consumo	7.698,69	31.122,36	1.253,02	9.375,09	493,02	11.155,09
Passagens e locomoção	300,00	26.642,45	494,79	7.484,84	-195,00	6.795,05
Serviços de Consultoria	0,00	45.492,36	3.048,78	18.292,68	3.048,78	18.292,68
Outros Serviços Terceiros – PJ	140.984,87	948.730,45	83.341,49	388.043,48	84.981,53	357.715,35
Locação de Mão de Obra	183.187,99	402.786,23	43.659,21	216.168,64	32.896,00	178.801,05
Diárias	4.613,00	28.249,00	4.613,00	28.153,00	4.613,00	28.153,00
Obrigações (PASEP)	0,00	2.500.000,00	219.710,97	1.637.528,53	144.123,39	1.417.817,56
Equip.e Material Permanente	449,90	81.042,90	7.100,00	80.593,00	7.100,00	80.593,00
Obras e Instalações	1.178,66	249.302,75	46.165,11	61.339,39	44.986,45	60.089,90
Programa PPA	803,21	215.946,14	13.813,37	95.325,03	19.344,34	85.765,03
Capacitação IPREVILLE	4.500,00	124.875,00	9.585,07	35.932,46	6.046,24	32.393,63
<b>Total</b>	<b>930.643,31</b>	<b>7.197.314,46</b>	<b>867.611,80</b>	<b>4.947.766,70</b>	<b>647.628,56</b>	<b>4.293.711,91</b>
<b>Aposentadorias e Pensões</b>						
Aposentadorias	8.034.307,03	51.107.399,66	8.034.307,03	51.107.399,65	7.813.706,58	45.019.517,76
Pensionistas	865.661,17	5.791.626,68	865.661,17	5.791.626,68	860.411,87	5.069.744,66
<b>Total</b>	<b>8.899.968,20</b>	<b>56.899.026,34</b>	<b>8.899.968,20</b>	<b>56.899.026,33</b>	<b>8.674.118,45</b>	<b>50.089.262,42</b>
Compensação Previdenciária	5.139,14	35.722,83	5.139,14	35.722,83	5.139,14	35.722,83
<b>Total</b>	<b>8.905.107,34</b>	<b>56.934.749,17</b>	<b>8.905.107,34</b>	<b>56.934.749,16</b>	<b>8.679.257,59</b>	<b>50.124.985,25</b>
<b>TOTAL GERAL</b>	<b>9.835.750,65</b>	<b>64.132.063,63</b>	<b>9.772.719,14</b>	<b>61.882.515,86</b>	<b>9.326.886,15</b>	<b>54.418.697,16</b>

# DESPESAS REALIZADAS 2015



Inativos e Pensionistas - Julho/2015	N.º Segurados	Folha Mês	Acumulado	%
<b>1) Pagamento de Aposentadorias</b>				
a) Aposentadoria Tempo de Contribuição	1.217			
b) Aposentadoria Idade	271			
c) Aposentadoria Compulsoria	57			
d) Aposentadoria por Invalidez	291			
e) Complemento de Aposentadoria	215			
f) Aposentadorias (Lei 860)	128			
g) Aposentadorias (Lei 3478)	102			
<b>Total</b>	<b>2.281</b>	8.034.307,03	<b>43.709.040,52</b>	<b>90,27</b>
<b>2) Pagamento de Pensões</b>				
a) Pensões	387			
b) Pensões (Lei 860)	42			
c) Complemento de Pensões	47			
d) Pensões (Lei 3478)	37			
<b>Total</b>	<b>513</b>	865.661,17	<b>4.950.787,66</b>	<b>9,73</b>
<b>TOTAL</b>	<b>2.794</b>	8.899.968,20	<b>48.659.828,18</b>	<b>99,94</b>
<b>10) Compensação Previdenciária INSS</b>	<b>31</b>	5.139,14	<b>30.581,21</b>	<b>0,06</b>
<b>TOTAL GERAL</b>	<b>2.825</b>	8.905.107,34	<b>48.690.409,39</b>	<b>100,00</b>

# DESPESAS REALIZADAS 2015



RESULTADO PREVIDENCIÁRIO - JULHO/2015		
Especificação	Valores (R\$)	(%)
Receita realizada	29.516.653,86	100
Despesa empenhada	9.835.750,65	33,32
<b>Resultado Previdenciário</b>	<b>19.680.903,21</b>	<b>66,68</b>

Receita Arrecadada x Despesas Empenhadas Julho 2015

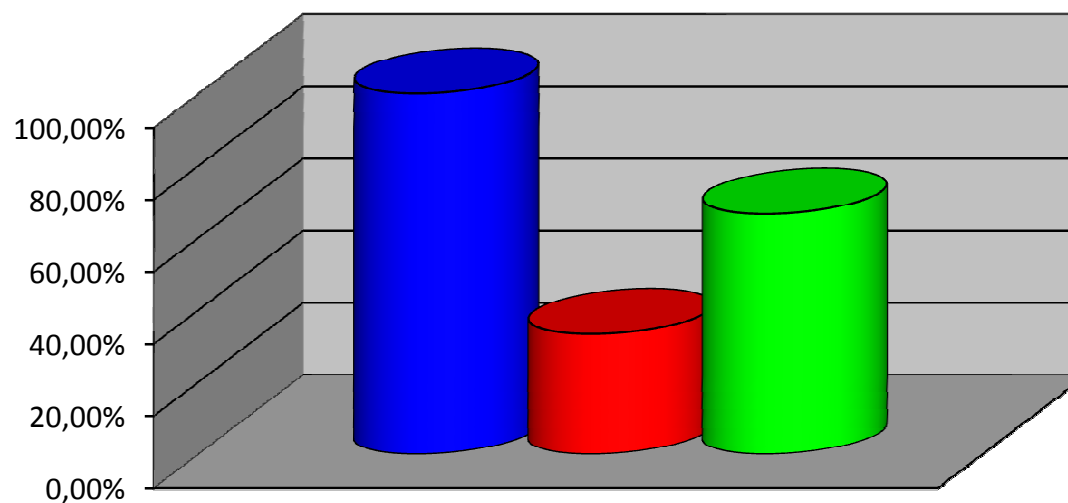



# DESPESAS REALIZADAS 2015



RESULTADO PREVIDENCIÁRIO - JULHO/2015		
Especificação	Valores (R\$)	(%)
Receita realizada	29.516.653,86	100
Despesa liquidada	9.772.719,14	33,11
<b>Resultado Previdenciário</b>	<b>19.743.934,72</b>	<b>66,89</b>

Resultado: Receita Arrecadada x Despesa Liquidada Julho 2015

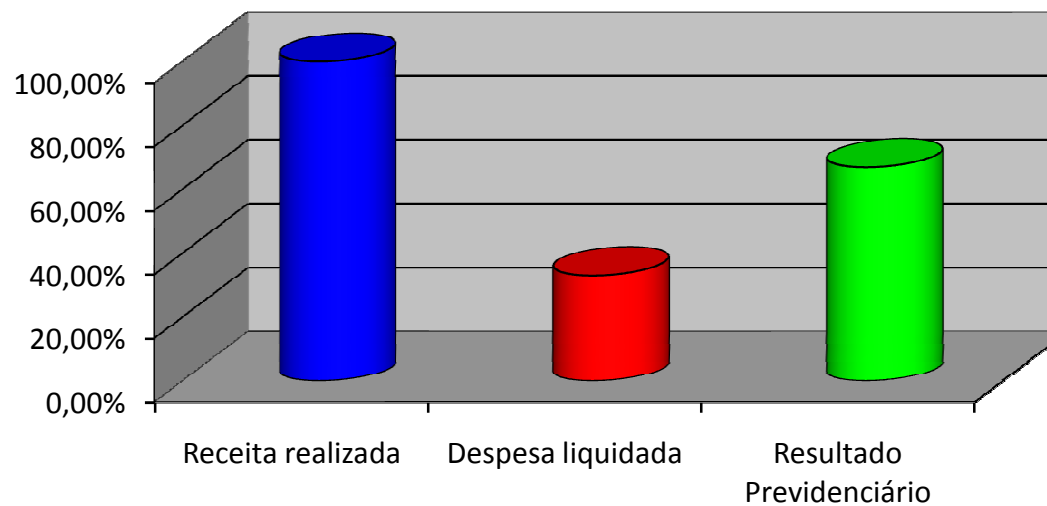

# DESPESAS REALIZADAS 2015



RESULTADO PREVIDENCIÁRIO - JULHO/2015		
Especificação	Valores (R\$)	(%)
Receita realizada	29.516.653,86	100
Despesa paga	9.326.886,15	31,60
<b>Resultado Previdenciário</b>	<b>20.189.767,71</b>	<b>68,40</b>

Resultado: Receita Arrecadada x Despesas Pagas Julho 2015

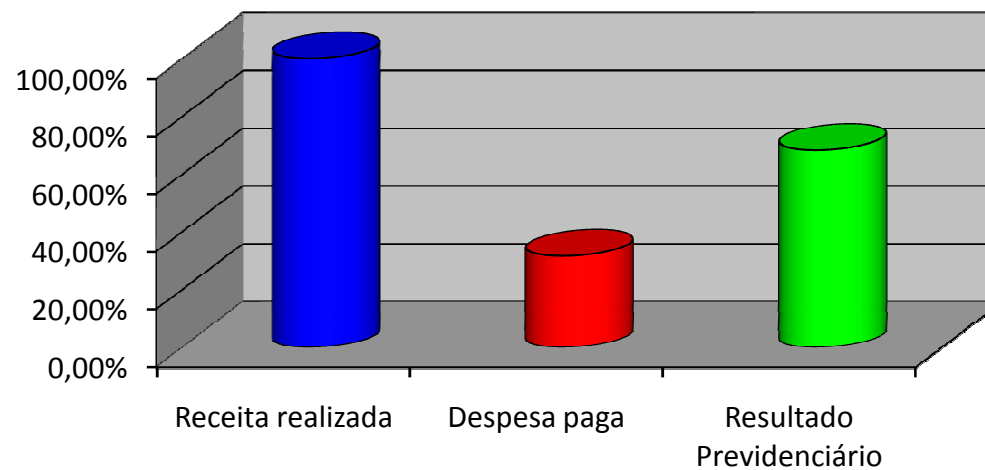

# ÍNDICES X META ATUARIAL 2015

IPREVILLE - Instituto de Previdência Social dos  
Servidores Públicos do Município de Joinville



MESES	INPC	Ac.	CDI	Ac.	Poupança	Ac.	IBOVESPA	Ac.	Meta Mês	Meta Ano	IPREVILLE	Ac.
jan/15	1,48	1,48	0,93	0,93	0,61	0,61	-6,10	-6,10	1,97	<b>1,97</b>	0,95	<b>0,95</b>
fev/15	1,16	2,66	0,82	1,76	0,59	1,20	9,90	3,20	1,65	<b>3,65</b>	1,65	<b>2,62</b>
mar/15	1,51	4,21	1,04	2,81	0,52	1,72	-0,80	2,37	2,00	<b>5,73</b>	0,77	<b>3,41</b>
abr/15	0,71	4,95	0,95	3,79	0,63	2,36	9,93	12,54	1,20	<b>6,99</b>	1,48	<b>4,94</b>
mai/15	0,99	5,99	0,98	4,81	0,61	2,98	-6,17	5,59	1,48	<b>8,58</b>	0,95	<b>5,93</b>
jun/15	0,77	6,80	1,06	5,92	0,62	3,62	0,61	6,24	1,26	<b>9,95</b>	0,55	<b>6,52</b>
jul/15	0,58	7,42	1,18	7,16	0,68	4,33	-4,17	1,81	1,05	<b>11,10</b>	0,71	<b>7,27</b>

**SALDO PATRIMONIAL - Julho 2015**

<b>PATRIMÔNIO</b>	<b>VALOR (R\$)</b>	<b>%</b>
<b>Recursos Financeiros Disponíveis</b>	<b>1.453.429.468,10</b>	<b>73,41</b>
- FI Renda Fixa	1.235.007.841,51	84,97
- FI Renda Fixa - Taxa Administração	18.646.813,66	1,28
- Provisão para perdas Renda Fixa	0,00	0,00
- FI Renda Variável	197.814.865,34	13,61
- Bancos Conta Movimento	1.959.663,66	0,13
- Caixa e Outros valores	283,93	0,00
<b>Bens Imóveis</b>	<b>29.718.800,00</b>	<b>1,50</b>
<b>Bens Móveis</b>	<b>982.057,09</b>	<b>0,05</b>
<b>Créditos a Receber</b>	<b>495.693.909,75</b>	<b>25,04</b>
<b>Vendas Terrenos Boa Vista/ Expoville</b>	<b>15.295.800,48</b>	<b>0,77</b>
- Venda Terreno Boa Vista (Lei 4935/04)	2.180.830,00	0,44
- Venda Complexo Expoville (Lei 5161/04)	13.114.970,48	2,65
<b>Repactuações Atuariais</b>	<b>398.536.184,79</b>	<b>20,13</b>
- Insuficiência Atuarial Prefeitura (Lei 5160/04)	203.720.014,07	41,10
- Deficit Atuarial (Lei 6364/08)	177.781.114,04	35,87
- Insuficiência Atuarial CVJ (Lei 6883/10)	17.035.056,68	3,44
<b>Dividas Contribuições</b>	<b>81.861.924,48</b>	<b>4,13</b>
Dívida Contribuições Previdenciárias (Lei 4120/00)	19.026.823,38	3,84
Dívida Contribuições Previdenciárias (Lei 7186/11)	6.792.529,27	1,37
Dívida Contribuições Previdenciárias Lei 7391/13)	15.859.004,08	3,20
PMJ Outros Débitos	446.065,51	0,09
PMJ Acordo Parcelamento (2630/13)	17.452.342,08	3,52
PMJ Acordo Parcelamento (1088/14)	22.285.160,16	4,50
<b>TOTAL</b>	<b>1.979.824.234,94</b>	<b>100</b>

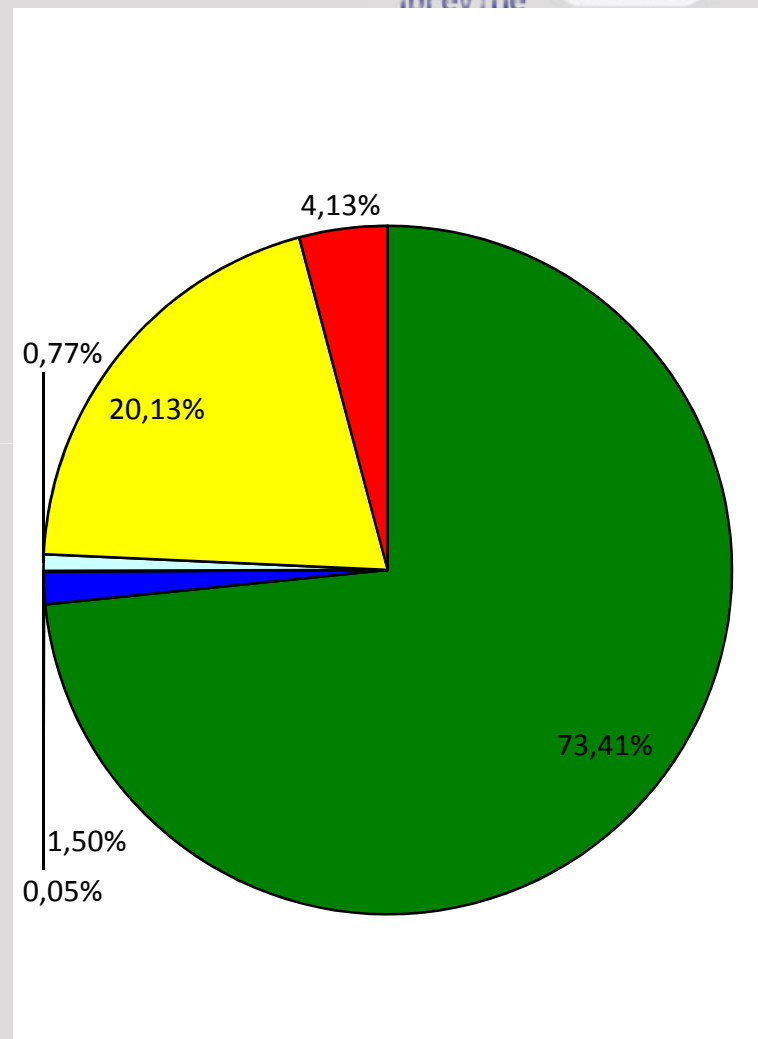

# CARTEIRA INVESTIMENTOS

## Julho 2015



Aplicações IPREVILLE	Mês	%
RF FI (Exclusivo Títulos Públicos)	669.116.053,39	46,10
RF FI IMA (IMA-B - IDKA - IRF-M - IMAGERAL)	356.661.193,24	24,57
RF FI "Crédito Privado" - Fechados	65.203.838,11	4,49
RF FI Referenciados (RF - DI)	139.850.579,95	9,64
RF FIDCs - Abertos/fechados	4.081.345,12	0,28
RF - FI Taxa de Administração	18.646.813,66	1,28
RF - Ativos em enquadramento	94.831,70	0,01
<b>Aplicações Renda Fixa</b>	<b>1.253.654.655,17</b>	<b>86,37</b>
RV Fundos de Investimentos Ações (IBX/IBOVESPA)	166.072.645,68	11,44
RV Fundos de Investimentos Multimercado	12.491.349,75	0,86
RV Fundos de Investimentos Participações (FIP)	19.250.869,91	1,33
(-) Provisão Perdas Investimentos Renda Variável	0,00	0,00
<b>Aplicações Renda Variável</b>	<b>197.814.865,34</b>	<b>13,63</b>
<b>TOTAL GERAL</b>	<b>1.451.469.520,51</b>	<b>100</b>

