

RECEITA ARRECADADA 2015



ARRECADAÇÃO - Maio/2015	R\$	Mês	%	Acumulado	%
RECEITA ORÇAMENTÁRIA					
Contribuição Previdenciária Patronal	R\$	7.557.990,59	20,25	43.322.363,04	22,63
Contribuição Previdenciária Segurados	R\$	3.907.697,29	10,47	22.244.357,43	11,62
Receitas Imobiliárias	R\$	200.217,19	0,53	726.857,67	0,38
Rendimentos Aplicações Financeiras	R\$	20.349.631,66	54,50	97.804.282,26	51,08
Renda Fixa – Fundos de Investimentos	R\$	20.160.367,49		74.515.708,55	
Renda Variável – Fundos de Ações	R\$	189.264,17		23.288.573,71	
Alienação de Bens (Expoville – Terreno B.Vista)	R\$	156.534,45	0,42	774.923,11	0,40
Compensação Previdenciária	R\$	1.209.373,23	3,24	7.264.790,40	3,79
Parcela Dívida e Amortização Déficit Atuarial	R\$	2.002.764,65	5,37	9.860.622,98	5,15
Receitas Diversas	R\$	47.170,14	0,13	284.269,17	0,15
Juros e Variação Monetária	R\$	1.906.990,29	5,11	9.184.099,96	4,80
TOTAL	R\$	37.338.369,49	100	191.466.566,02	100
Dedução da Receita	R\$				
TOTAL GERAL	R\$	37.338.369,49	100	191.466.566,02	100

RECEITA ARRECADADA 2015

IPREVILLE - Instituto de Previdência Social dos
Servidores Públicos do Município de Joinville



RECEITAS DE CONTRIBUIÇÕES - Maio/2015

CONTRIBUIÇÕES	Nº Segurados	Cota Patronal	Cota Segurados	Total Mês	Acumulado Patronal	Acumulado Segurados	Ano
a) Prefeitura de Joinville	4.736	2.093.612,81	1.046.954,22	3.140.567,03	12.277.144,89	6.139.160,60	18.416.305,49
b) Câmara Vereadores	105	109.466,55	54.733,28	164.199,83	445.664,40	222.832,20	668.496,60
c) Instituto - IPREVILLE	44	39.453,60	19.726,80	59.180,40	233.754,76	116.877,38	350.632,14
d) Hospital São José	1.308	971.762,86	485.881,43	1.457.644,29	5.663.327,71	2.831.663,86	8.494.991,57
e) Fundação 25 de Julho	5	5.558,66	2.779,33	8.337,99	30.398,02	15.199,01	45.597,03
f) Fundação - FUNDAMAS	11	8.729,30	4.364,65	13.093,95	43.094,18	21.547,09	64.641,27
g) Fundação Cultural	128	89.073,58	44.536,79	133.610,37	435.881,20	217.940,60	653.821,80
h) Fundação - FELEJ	9	7.190,27	3.605,11	10.795,38	35.608,65	17.814,30	53.422,95
I) Fundação IPPUJ	16	19.810,10	9.905,05	29.715,15	98.346,92	49.173,46	147.520,38
j) Departamento -DETRANS	121	74.025,40	37.012,70	111.038,10	426.328,50	213.164,25	639.492,75
k) Agência - AMAE	13	14.862,36	7.431,18	22.293,54	74.895,60	37.447,80	112.343,40
l) Fundação Turística - FTJ	4	2.466,72	1.233,36	3.700,08	10.275,83	6.103,95	16.379,78
m) Fundo de Saúde - FMS	2.321	1.868.210,76	934.131,67	2.802.342,43	10.681.367,34	5.340.923,15	16.022.290,49
n) FUNDEB (educação)	1.924	2.248.333,05	1.124.239,20	3.372.572,25	12.781.836,14	6.392.031,80	19.173.867,94
o) Sentenças Judiciais	0	0,00	0,00	0,00	57.403,88	28.701,94	86.105,82
Total Ativos	10.745	7.552.556,02	3.776.534,77	11.329.090,79	43.295.328,02	21.650.581,39	64.945.909,41
1) Aposentadorias	527	0,00	111.215,79	111.215,79	0,00	493.514,60	493.514,60
2) Aposentadorias Lei 860	59	0,00	10.558,59	10.558,59	0,00	54.188,25	54.188,25
3) Pensionistas	26	0,00	2.493,95	2.493,95	0,00	11.175,43	11.175,43
4) Pensionistas - Lei 860	7	0,00	4.176,93	4.176,93	0,00	21.380,31	21.380,31
Total Inativos	619	0,00	128.445,26	128.445,26	0,00	580.258,59	580.258,59
1) Facultativos ¹	0	5.434,57	2.717,26	8.151,83	27.035,02	13.517,45	40.552,47
TOTAL GERAL	11.364	7.557.990,59	3.907.697,29	11.465.687,88	43.322.363,04	22.244.357,43	65.566.720,47

RECEITA ARRECADADA 2015



RECEITAS - MAIO/2015	R\$	Mês	%	Acumulado	%
Receitas com Exploração dos Imóveis					
1) Locação Imóveis PMJ	R\$	89.202,07	44,55	435.130,67	59,86
a) Fábrica de Tubos (Divisão Industrial)	R\$	25.039,20			
b) Garagem Municipal (Garajão)	R\$	18.297,87			
c) Secretaria Infra Estrutura Urbana (SEINFRA)	R\$	24.918,82			
d) Usina de Asfalto (DMER)	R\$	20.946,18			
2) Locação Estação Rodoviária (PMJ)	R\$	105.446,15	52,67	263.882,15	36,30
3) Concessão Quiosque	R\$	5.568,97	2,78	27.844,85	3,83
Total	R\$	200.217,19	100,00	726.857,67	100,00

RECEITA ARRECADADA 2015



RECEITAS - MAIO 2015	Mês	%	Acumulado	%
Rendimentos Aplicações Financeiras				
Renda Fixa	20.160.367,49	99,07	74.515.708,55	76,19
Renda Variável	189.264,17	0,93	23.288.573,71	23,81
TOTAL GERAL	20.349.631,66	100,00	97.804.282,26	100,00

RECEITA ARRECADADA 2015



RECEITAS - MAIO/2015	Parcela	Mês	%	Acumulado	%
1) Receitas Amortização Déficit Atuarial					
- Dívida Contribuições PMJ Lei 4120/00	182/240	133.970,08	6,69	669.850,40	6,79
- Dívida Contribuições PMJ Lei 7186/11	42/60	372.752,16	18,61	1.806.467,55	18,32
- Dívida Contribuições PMJ Lei 7391/13	28/60	486.543,30	24,29	2.347.690,69	23,81
- Dívida Contribuições PMJ Lei 7392/13	28/60	10.104,40	0,50	50.522,00	0,51
- Parcelamento Débitos Acordo 02630/13	17/60	299.418,50	14,95	1.497.092,50	15,18
- Parcelamentos Débitos Acordo 01088/14	5/60	334.013,67	16,68	1.670.068,35	16,94
- Contribuição p/ amortização déficit Lei 5160/04	124/384	313.127,75	15,63	1.565.638,75	15,88
- Contribuição p/ amortização déficit Lei 6883/11	54/240	52.834,79	2,64	253.292,74	2,57
TOTAL GERAL		2.002.764,65	100,00	9.860.622,98	100,00

DESPESAS REALIZADAS 2015



DESPESAS - MAIO 2015	Empenhado	Acumulado	Liquidado	Liquidado Ano	Pago Mês	Pago Ano
Manutenção do Iperville						
a) Pessoal Civil	245.783,44	1.437.488,23	254.090,47	1.407.485,44	251.716,70	1.219.675,76
b) Obrigações Patronais	42.332,23	208.714,01	42.332,23	208.643,18	41.597,29	167.581,78
c) Material de Consumo	2.106,15	23.097,57	2.461,14	7.724,64	5.018,39	9.467,01
d) Passagens e Despesas c/ locomoção	0,00	26.042,45	74,99	6.690,05	-245,00	6.370,06
e) Serviços de Consultoria	0,00	45.492,36	3.048,78	12.195,12	3.048,78	12.195,12
g) Outros Serviços Terceiros - PJ	57.234,17	742.057,18	61.803,85	232.093,02	60.390,65	208.027,40
h) Locação de Mão de Obra	0,00	219.598,24	48.226,75	141.438,76	36.634,32	114.834,38
i) Diárias	3.294,00	20.922,00	3.294,00	20.826,00	3.294,00	20.826,00
j) Obrigações Contributivas (PASEP)	0,00	2.500.000,00	254.778,12	1.273.694,17	260.337,01	1.018.916,05
k) Equip. e Material Permanente	7.100,00	76.795,00	61.485,00	69.695,00	61.485,00	69.695,00
m) Obras e Instalações	0,00	246.945,43	13.011,60	13.082,43	277,78	277,78
n) Programa PPA	2.265,60	180.057,93	19.897,06	65.491,58	17.436,46	53.248,98
q) Capacitação IPREVILLE	7.805,60	119.363,50	5.010,00	23.390,52	5.010,00	23.390,52
Total I	367.921,19	5.846.573,90	769.513,99	3.482.449,91	746.001,38	2.924.505,84
Aposentadorias e Pensões						
Aposentadorias	7.305.997,29	35.674.733,49	7.305.997,29	35.674.733,48	7.285.023,14	29.886.466,86
Pensionistas	841.498,29	4.085.126,49	841.498,29	4.085.126,49	819.831,84	3.368.191,05
Total	8.147.495,58	39.759.859,98	8.147.495,58	39.759.859,97	8.104.854,98	33.254.657,91
Devolução de Contribuições	0,00	0,00	0,00	0,00	0,00	0,00
Compensação Previdenciária (INSS)	5.141,62	25.442,07	5.141,62	25.442,07	5.141,62	25.442,07
Total	5.141,62	25.442,07	5.141,62	25.442,07	5.141,62	25.442,07
Total II	8.152.637,20	39.785.302,05	8.152.637,20	39.785.302,04	8.109.996,60	33.280.099,98
TOTAL GERAL	8.520.558,39	45.631.875,95	8.922.151,19	43.267.751,95	8.855.997,98	36.204.605,82

DESPESAS REALIZADAS 2015



Inativos e Pensionistas - Maio/2015	N.º Segurados	R\$	Folha Mês	Acumulado	%
1) Pagamento de Aposentadorias					
a) Aposentadoria Tempo de Contribuição	1188	R\$			
b) Aposentadoria Idade	266	R\$			
c) Aposentadoria Compulsória	57	R\$			
d) Aposentadoria por Invalidez	291	R\$			
e) Complemento de Aposentadoria	300	R\$			
f) Aposentadorias (Lei 860)	129	R\$			
g) Aposentadorias (Lei 3478)	18	R\$			
Total	2249	R\$	7.305.997,29	29.886.466,86	89,67
2) Pagamento de Pensões					
a) Pensões	384	R\$			
b) Pensões (Lei 860)	42	R\$			
c) Complemento de Pensões	48	R\$			
d) Pensões (Lei 3478)	37	R\$			
Total	511	R\$	841.498,29	3.368.191,05	10,33
TOTAL	2760	R\$	8.147.495,58	33.254.657,91	99,94
10) Compensação Previdenciária INSS	31	R\$	5.141,62	25.442,07	0,06
TOTAL GERAL	2791	R\$	8.152.637,20	33.280.099,98	100,00

DESPESAS REALIZADAS 2015



RESULTADO PREVIDENCIÁRIO - MAIO/2015		
Especificação	Valores (R\$)	(%)
Receita realizada	37.321.683,10	100,00%
Despesa empenhada	8.520.558,39	22,83%
Resultado Previdenciário	28.801.124,71	77,17%

Receita Arrecadada x Despesas Empenhadas Maio 2015

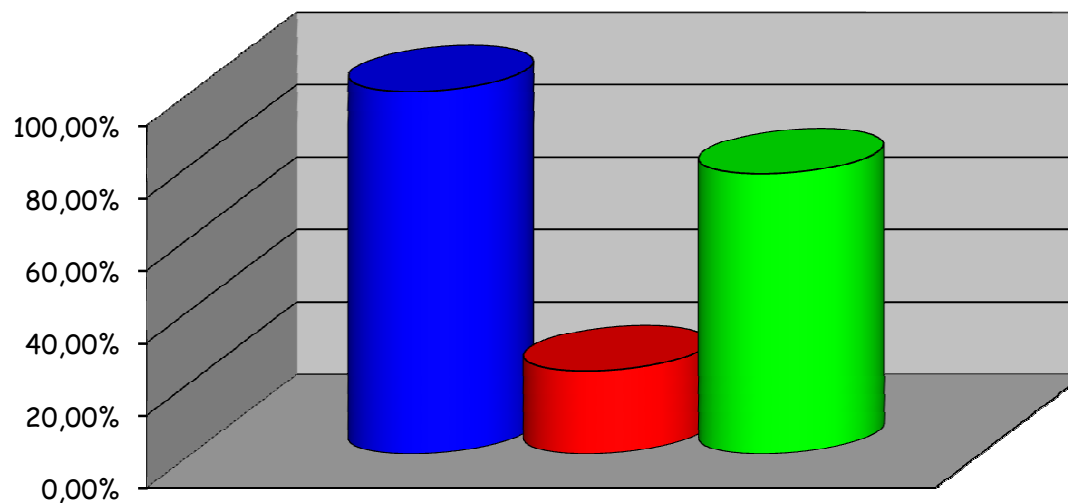

DESPESAS REALIZADAS 2015



RESULTADO PREVIDENCIÁRIO - MAIO/2015		
Especificação	Valores (R\$)	(%)
Receita realizada	37.321.683,10	100,00%
Despesa liquidada	8.922.151,19	23,91%
Resultado Previdenciário	28.399.531,91	76,09%

Resultado: Receita Arrecadada x Despesa Liquidada Maio 2015

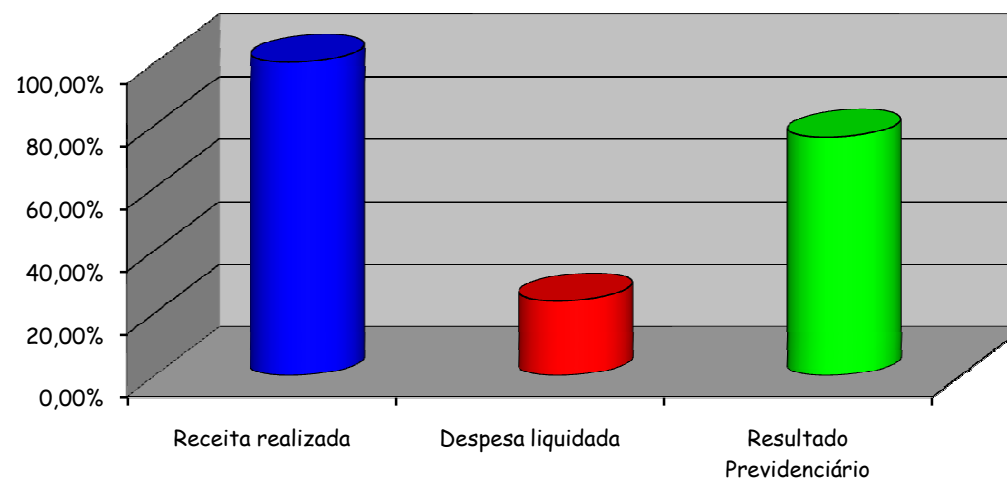

DESPESAS REALIZADAS 2015



RESULTADO PREVIDENCIÁRIO - MAIO/2015		
Especificação	Valores (R\$)	(%)
Receita realizada	37.321.683,10	100,00%
Despesa paga	8.855.997,98	23,73%
Resultado Previdenciário	28.465.685,12	76,27%

Resultado: Receita Arrecadada x Despesas Pagas Maio 2015

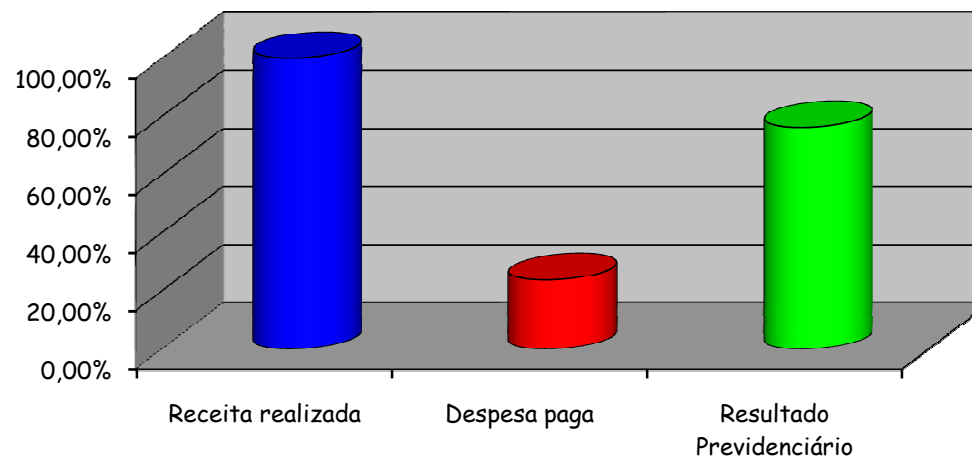

SALDO PATRIMONIAL - Maio 2015

PATRIMÔNIO	VALOR (R\$)	%
Recursos Financeiros Disponíveis	1.417.508.033,08	73,04
- Fundos de Investimentos RF (Previdência)	1.200.194.901,27	84,67
- Fundos de Investimentos RF (Administrativo)	19.536.093,52	1,38
- Provisão para perdas Renda Fixa	-854.609,33	-0,06
- Fundos de Investimentos de RV	216.210.386,88	15,25
- Provisão para perdas RV	-19.379.006,49	-1,37
- Bancos Conta Movimento	1.800.082,28	0,13
- Caixa e Outros valores	184,95	0,00
Bens Imóveis	29.718.800,00	1,53
Bens Móveis	941.194,09	0,05
Créditos a Receber	492.574.113,45	25,38
Vendas Terrenos Boa Vista/ Expoville	15.633.217,93	0,81
- Venda Terreno Boa Vista (Lei 4935/04)	2.269.038,49	0,46
- Venda Complexo Expoville (Lei 5161/04)	13.364.179,44	2,71
Repactuações Atuariais	392.855.678,79	20,24
- Insuficiência Atuarial PMJ (Lei 5160/04)	200.545.225,13	40,71
- Déficit Atuarial (Lei 6364/08)	175.393.011,31	35,61
- Insuficiência Atuarial CVJ (Lei 6883/10)	16.917.442,35	3,43
Dividas Contribuições	84.085.216,73	4,33
- Dívida Contribuições (Lei 4120/00)	19.243.448,80	3,91
- Dívida Contribuições (Lei 7186/11)	7.415.278,90	1,51
- Dívida Contribuições (Lei 7391/13)	16.492.333,71	3,35
- PMJ Outros Débitos	463.879,35	0,09
- PMJ Acordo Parcelamento (2630/13)	17.880.210,12	3,63
- PMJ Acordo Parcelamento (1088/14)	22.590.065,85	4,59
TOTAL	1.940.742.140,62	100,00



Patrimônio Acumulado Maio 2015

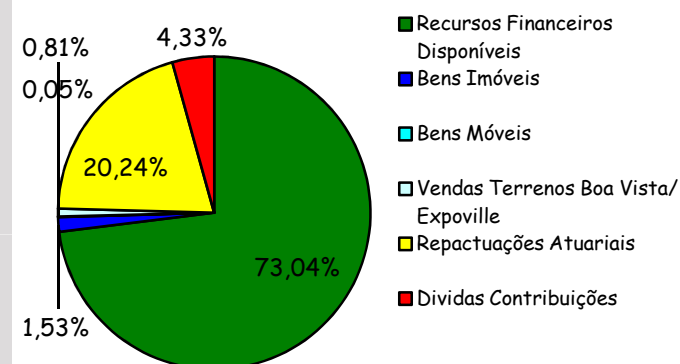

CARTEIRA INVESTIMENTOS

Maio 2015



Aplicações IPREVILLE	R\$	Mês	%
RF Fundos de Investimentos (Exclusivo Títulos Públicos)	R\$	666.915.398,07	47,11
RF Fundos IMA (IMA-B - IDKA - IRF-M - IMAGERAL)	R\$	320.092.660,90	22,61
RF Fundos de Investimentos "Crédito Privado" - Fechados	R\$	63.621.091,29	4,49
RF Fundos de Investimentos Referenciados (RF - DI)	R\$	146.417.832,84	10,34
RF FIDCs - Abertos/fechados	R\$	3.059.035,01	0,22
RF - Fundos de Investimentos Taxa de Administração	R\$	19.536.093,52	1,38
RF - Ativos em enquadramento	R\$	88.883,16	0,01
(-) Provisão Perdas Investimentos Renda Fixa	R\$	-854.609,33	-0,06
Aplicações Renda Fixa		1.218.876.385,46	86,10
RV Fundos de Investimentos Ações (IBX/IBOVESPA)	R\$	187.513.806,75	13,25
RV Fundos de Investimentos Multimercado	R\$	9.211.028,10	0,65
RV Fundos de Investimentos Participações (FIP)	R\$	19.485.552,03	1,38
(-) Provisão Perdas Investimentos Renda Variável	R\$	-19.379.006,49	-1,37
Aplicações Renda Variável	R\$	196.831.380,39	13,90
TOTAL GERAL	R\$	1.415.707.765,85	100,00

