

# RECEITA ARRECADADA 2015



ARRECAÇÃO - ABRIL 2015	R\$	Mês	%	Acumulado	%
Contribuição Previdenciária Patronal	R\$	7.548.783,26	19,99	35.764.372,45	23,20
Contribuição Previdenciária Segurados	R\$	3.860.306,58	10,22	18.336.660,14	11,90
Receitas Imobiliárias	R\$	131.660,12	0,349	526.640,48	0,34
Rendimentos Aplicações Financeiras	R\$	20.138.974,86	53,34	77.454.650,60	50,25
- Renda Fixa	R\$	10.357.643,40	27,43	54.355.341,06	35,27
- Renda Variável	R\$	9.781.331,46	25,91	23.099.309,54	14,99
Alienação de Bens	R\$	155.755,67	0,413	618.388,66	0,40
Compensação Previdenciária	R\$	2.022.607,61	5,357	6.055.417,17	3,93
Parcela Dívida e Amortização Déficit Atuarial	R\$	1.985.385,18	5,26	7.857.858,33	5,10
Receitas Diversas	R\$	47.348,28	0,125	237.099,03	0,15
Juros e Variação Monetária	R\$	1.864.630,44	4,94	7.277.109,67	4,72
TOTAL	R\$	37.755.452,00	100	154.128.196,53	100
Dedução da Receita	R\$	0,00		0,00	
<b>TOTAL GERAL</b>	<b>R\$</b>	<b>37.755.452,00</b>	<b>100</b>	<b>154.128.196,53</b>	<b>100</b>

# RECEITA ARRECADADA 2015

IPREVILLE - Instituto de Previdência Social dos  
Servidores Públicos do Município de Joinville



## RECEITAS DE CONTRIBUIÇÕES - Abril/2015

CONTRIBUIÇÕES	Nº Segurados	Cota Patronal	Cota Segurados	Total Mês	Acumulado Patronal	Acumulado Segurados	Ano
a) Prefeitura Joinville	4.668	2.076.539,17	1.038.453,61	3.114.992,78	10.183.532,08	5.092.206,38	15.275.738,46
b) Câmara de Vereadores	106	110.523,98	55.261,99	165.785,97	336.197,85	168.098,92	504.296,77
c) Instituto - IPREVILLE	44	40.445,96	20.222,98	60.668,94	194.301,16	97.150,58	291.451,74
d) Hospital São José	1.287	960.591,99	480.296,00	1.440.887,99	4.691.564,85	2.345.782,43	7.037.347,28
e) Fundação 25 de Julho	5	5.505,26	2.752,63	8.257,89	24.839,36	12.419,68	37.259,04
f) Fundação - FUNDAMAS	11	8.694,60	4.347,30	13.041,90	34.364,88	17.182,44	51.547,32
g) Fundação Cultural	127	90.457,84	45.228,92	135.686,76	346.807,62	173.403,81	520.211,43
h) Fundação - FELEJ	9	7.157,06	3.578,53	10.735,59	28.418,38	14.209,19	42.627,57
I) Fundação IPPUJ	16	19.728,62	9.864,31	29.592,93	78.536,82	39.268,41	117.805,23
j) DETRANS	123	71.982,14	35.991,07	107.973,21	352.303,10	176.151,55	528.454,65
k) Agência - AMAE	13	15.117,28	7.558,64	22.675,92	60.033,24	30.016,62	90.049,86
l) Fundação - FTJ	4	2.441,82	1.220,91	3.662,73	7.809,11	4.870,59	12.679,70
m) Fundo de Saúde - FMS	2.299	1.830.752,56	915.376,28	2.746.128,84	8.813.156,58	4.406.791,48	13.219.948,06
n) FUNDEB (educação)	1.909	2.246.090,22	1.123.450,14	3.369.540,36	10.533.503,09	5.267.792,60	15.801.295,69
o) Sentenças Judiciais	-	57.403,88	0,00	57.403,88	57.403,88	28.701,94	86.105,82
<b>Total Ativos</b>	<b>10.621</b>	<b>7.543.432,38</b>	<b>3.743.603,31</b>	<b>11.287.035,69</b>	<b>35.742.772,00</b>	<b>17.874.046,62</b>	<b>53.616.818,62</b>
1) Aposentadorias	512	0,00	96.181,30	96.181,30	0,00	382.298,81	382.298,81
2) Aposentadorias 860	59	0,00	10.558,59	10.558,59	0,00	43.629,66	43.629,66
3) Pensionistas	25	0,00	3.111,02	3.111,02	0,00	8.681,48	8.681,48
4) Pensionistas 860	7	0,00	4.176,93	4.176,93	0,00	17.203,38	17.203,38
<b>Total Inativos</b>	<b>603</b>	<b>0,00</b>	<b>114.027,84</b>	<b>114.027,84</b>	<b>0,00</b>	<b>451.813,33</b>	<b>451.813,33</b>
1) Facultativos	-	5.350,88	2.675,43	8.026,31	21.600,45	10.800,19	32.400,64
<b>Total Facultativos</b>		<b>5.350,88</b>	<b>2.675,43</b>	<b>8.026,31</b>	<b>21.600,45</b>	<b>10.800,19</b>	<b>32.400,64</b>
<b>TOTAL GERAL</b>	<b>11.224</b>	<b>7.548.783,26</b>	<b>3.860.306,58</b>	<b>11.409.089,84</b>	<b>35.764.372,45</b>	<b>18.336.660,14</b>	<b>54.101.032,59</b>

# RECEITA ARRECADADA 2015



I - RECEITAS - ABRIL/2015	R\$	Mês	%	Acumulado	%
<b>Receitas com Exploração dos Imóveis</b>					
<b>1) Locação Imóveis PMJ</b>	R\$	<b>86.482,15</b>	65,69	<b>345.928,60</b>	<b>65,69</b>
a) Fábrica de Tubos (Divisão Industrial)	R\$	24.275,71			
b) Garagem Municipal (Garajão)	R\$	17.739,94			
c) Secretaria Infra Estrutura Urbana (SEINFRA)	R\$	24.159,00			
d) Usina de Asfalto (DMER)	R\$	20.307,50			
<b>2) Locação Estação Rodoviária (PMJ)</b>	R\$	<b>39.609,00</b>	30,08	<b>158.436,00</b>	<b>30,08</b>
<b>3) Concessão Quiosque</b>	R\$	<b>5.568,97</b>	4,23	<b>22.275,88</b>	<b>4,23</b>
<b>Total</b>	<b>R\$</b>	<b>131.660,12</b>	<b>100</b>	<b>526.640,48</b>	<b>100</b>

# RECEITA ARRECADADA 2015



RECEITAS - ABRIL 2015	Mês	%	Acumulado	%
Rendimentos Aplicações Financeiras				
Renda Fixa	10.357.643,40	51,43	54.355.341,06	70,18
Renda Variável	9.781.331,46	48,57	23.099.309,54	29,82
<b>TOTAL GERAL</b>	<b>20.138.974,83</b>	<b>100</b>	<b>77.454.650,60</b>	<b>100</b>

# RECEITA ARRECADADA 2015



RECEITAS - Abril/2015	Parcela	Mês	%	Acumulado	%
<b>1) Receitas com Amortização Déficit Atuarial</b>					
- Dívida Contribuições PMJ Lei 4120/00	<b>181/240</b>	133.970,08	6,75	535.880,32	6,82
- Dívida Contribuições PMJ Lei 7186/11	<b>41/60</b>	366.665,52	18,47	1.433.715,39	18,25
- Dívida Contribuições PMJ Lei 7391/13	<b>27/60</b>	476.956,48	24,02	1.861.147,39	23,69
- Dívida Contribuições PMJ Lei 7392/13	<b>27/60</b>	10.104,40	0,51	40.417,60	0,51
- Parcelamento Débitos Acordo 02630/13	<b>16/60</b>	299.418,50	15,08	1.197.674,00	15,24
- Parcelamentos Débitos Acordo 01088/14	<b>4/60</b>	334.013,67	16,82	1.336.054,68	17,00
- Contribuição p/ amortização déficit Lei 5160/04	<b>123/384</b>	313.127,75	15,77	1.252.511,00	15,94
- Contribuição p/ amortização déficit Lei 6883/11	<b>53/240</b>	51.128,78	2,58	200.457,95	2,55
<b>TOTAL GERAL</b>		<b>1.985.385,18</b>	<b>100</b>	<b>7.857.858,33</b>	<b>100</b>

# DESPESAS REALIZADAS 2015



ABRIL 2015

Empenhado

Ano

Liquidado

Ano

Pago  
Mês

Pago  
Ano

## Manutenção Ipreville

Total	682.669,32	5.478.652,71	663.340,50	2.713.935,92	526.857,00	1.896.794,13
-------	------------	--------------	------------	--------------	------------	--------------

## Inativos/Pensionistas

Total	8.120.848,68	31.632.664,84	8.120.848,68	31.632.664,84	6.280.969,05	18.653.072,40
-------	--------------	---------------	--------------	---------------	--------------	---------------

TOTAL GERAL

8.803.5180,00

37.111.317,55

8.784.189,18

34.345.600,76

6.807.826,05

20.549.866,53

# DESPESAS REALIZADAS 2015



II - DESPESAS - ABRIL 2015	Empenhado	Acumulado	Liquidado	Liquidado Ano	Pago Mês	Pago Ano	RP
<b>Manutenção do Ipreville</b>							
a) Pessoal Civil	241.744,15	1.191.704,79	250.093,15	1.153.394,97	197.636,02	700.741,07	490.963,72
b) Obrigações Patronais	41.597,29	166.310,95	41.597,29	166.310,95	42.335,46	124.713,66	41.597,29
c) Material de Consumo	2.948,00	20.991,42	3.860,39	5.263,50	680,58	1.908,62	19.082,80
d) Passagens e Despesas c/ locomoção	300,00	26.042,45	-726,00	6.615,06	-726,00	6.615,06	19.427,39
e) Serviços de Consultoria	2.809,44	45.492,36	3.048,78	9.146,34	3.003,05	9.009,15	36.483,21
f) Outros Serviços Terceiros - PF	0,00	0,00	0,00	0,00	0,00	0,00	0,00
g) Outros Serviços Terceiros - PJ	81.031,56	684.823,01	65.098,85	170.289,17	59.633,65	150.420,47	534.402,54
h) Locação de Mão de Obra	0,00	219.598,24	17.512,27	93.212,01	25.066,37	64.801,19	154.797,05
i) Diárias	3.863,00	17.628,00	3.767,00	17.532,00	3.767,00	17.532,00	96,00
j) Obrigações Contributivas (PASEP)	0,00	2.500.000,00	260.337,01	1.018.916,05	174.577,11	758.579,04	1.741.420,96
k) Equipamentos e Material Permanente	0,00	69.695,00	0,00	8.210,00	510,00	8.210,00	61.485,00
l) Despesas de Exercícios Anteriores	0,00	0,00	0,00	0,00	0,00	0,00	0,00
m) Obras e Instalações	246.945,43	247.016,26	0,00	70,83	0,00	70,83	246.945,43
n) Programa PPA	19.103,95	177.792,33	10.431,76	45.594,52	12.053,76	35.812,52	141.979,81
q) Capacitação IPREVILLE	42.326,50	111.557,90	8.320,00	18.380,52	8.320,00	18.380,52	93.177,38
<b>Total</b>	<b>682.669,32</b>	<b>5.478.652,71</b>	<b>663.340,50</b>	<b>2.712.935,92</b>	<b>526.857,00</b>	<b>1.896.794,13</b>	<b>3.581.858,58</b>

# DESPESAS REALIZADAS 2015



Inativos e Pensionistas - Abril/2015	N.º Segurados	Folha Mês	Acumulado	%
<b>1) Pagamento de Aposentadorias</b>				
a) Aposentadoria Tempo de Contribuição	1173			
b) Aposentadoria Idade	262			
c) Aposentadoria Compulsória	57			
d) Aposentadoria por Invalidez	292			
e) Complemento de Aposentadoria	215			
f) Aposentadorias (Lei 860)	213			
g) Aposentadorias (Lei 3478)	18			
<b>Total</b>	<b>2230</b>	<b>7.295.551,14</b>	<b>28.368.736,19</b>	<b>89,89</b>
<b>2) Pagamento de Pensões</b>				
a) Pensões	375			
b) Pensões (Lei 860)	42			
c) Complemento de Pensões	48			
d) Pensões (Lei 3478)	37			
<b>Total</b>	<b>502</b>	<b>820.155,92</b>	<b>3.243.628,20</b>	<b>10,11</b>
<b>TOTAL I</b>	<b>2732</b>	<b>8.115.707,06</b>	<b>31.612.364,39</b>	<b>99,94</b>
<b>3) Compensação Previdenciária INSS</b>	<b>31</b>	<b>5.141,62</b>	<b>20.300,45</b>	<b>0,06</b>
<b>TOTAL GERAL</b>	<b>2763</b>	<b>8.120.848,68</b>	<b>31.632.664,84</b>	<b>100</b>



# DESPESAS REALIZADAS 2015



RESULTADO PREVIDENCIÁRIO - ABRIL/2015		
Especificação	Valores (R\$)	(%)
Receita realizada	37.755.452,00	100,00%
Despesa empenhada	8.803.518,00	23,32%
<b>Resultado Previdenciário</b>	<b>28.951.934,00</b>	<b>76,68%</b>

Receita Arrecadada x Despesas Empenhadas Abril 2015

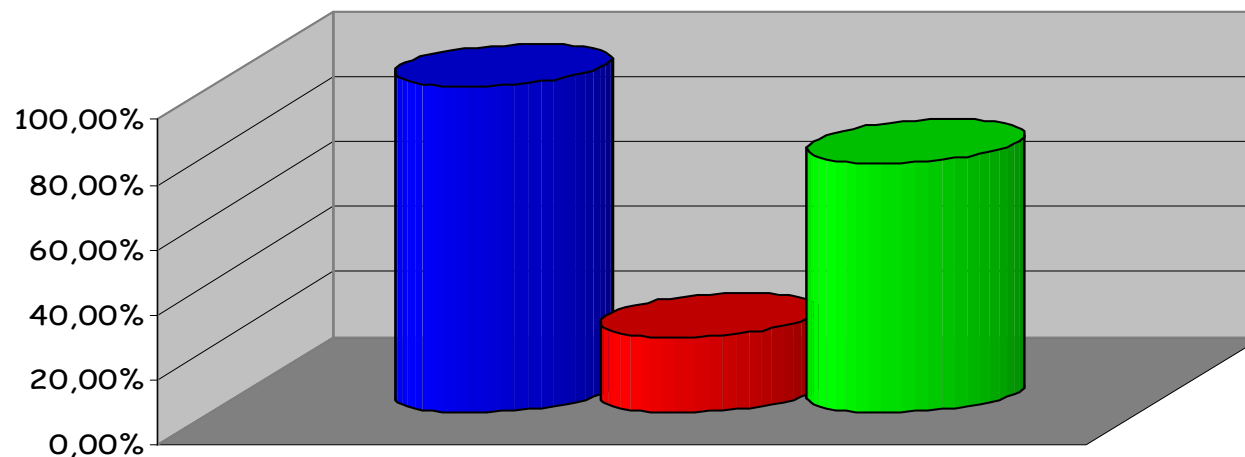

# DESPESAS REALIZADAS 2015



RESULTADO PREVIDENCIÁRIO - ABRIL/2015		
Especificação	Valores (R\$)	(%)
Receita realizada	37.755.452,00	100,00%
Despesa liquidada	8.784.189,18	23,27%
<b>Resultado Previdenciário</b>	<b>28.971.262,82</b>	<b>76,73%</b>

Resultado: Receita Arrecadada x Despesa Liquidada Abril 2015

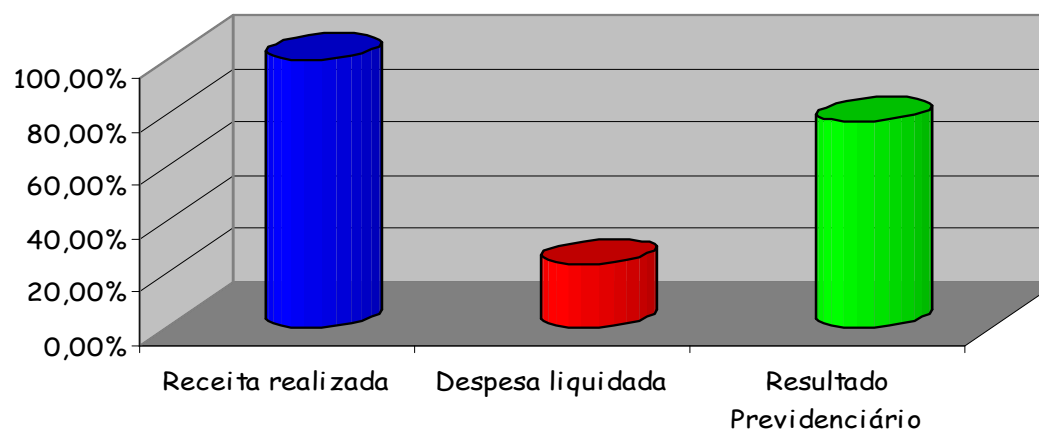

# DESPESAS REALIZADAS 2015



RESULTADO PREVIDENCIÁRIO - ABRIL/2015		
Especificação	Valores (R\$)	(%)
Receita realizada	37.755.452,00	100,00%
Despesa paga	6.807.826,05	18,03%
<b>Resultado Previdenciário</b>	<b>30.947.625,95</b>	<b>81,97%</b>

Resultado: Receita Arrecadada x Despesas Pagas Abril 2015

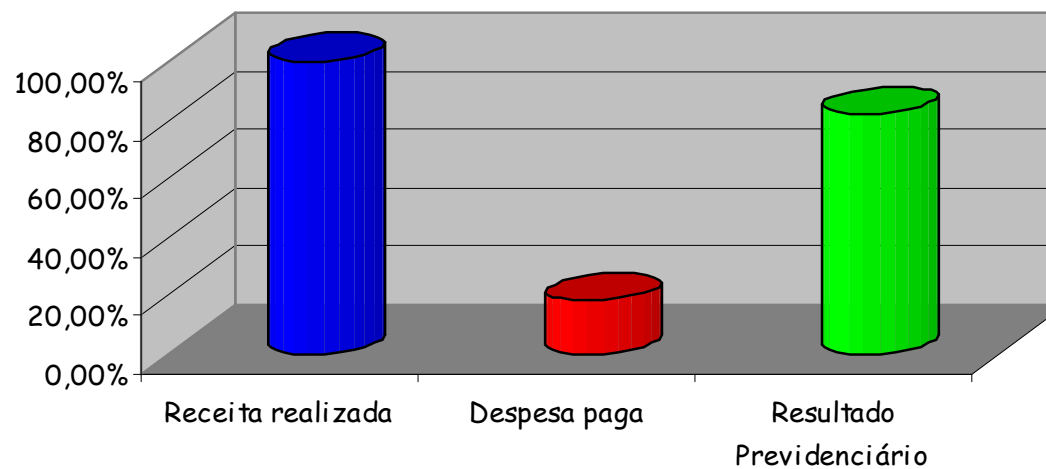



**SALDO PATRIMONIAL - Abril 2015**

<b>Recursos Financeiros Disponíveis</b>	<b>1.335.270.945,82</b>	<b>74,71</b>
- Fundos de Investimentos de Renda Fixa - Previdenciário	1.175.695.668,31	88,05
- Fundos de Investimentos de Renda Fixa - Taxa Administração	19.963.308,53	1,50
- Provisão para perdas Renda Fixa	-58.891.651,78	-4,41
- Fundos de Investimentos de Renda Variável	203.853.381,74	15,27
- Provisão para perdas Renda Variável	-7.136.024,82	-0,53
- Bancos Conta Movimento	1.785.963,84	0,13
- Caixa e Outros valores	300,00	0,00
<b>Bens Imóveis</b>	<b>29.718.800,00</b>	<b>1,66</b>
<b>Bens Móveis</b>	<b>883.848,65</b>	<b>0,05</b>
<b>Créditos a Receber</b>	<b>421.315.707,79</b>	<b>23,57</b>
<b>Vendas Terrenos Boa Vista/ Expoville</b>	<b>15.754.573,80</b>	<b>0,88</b>
- Venda Terreno Boa Vista (Lei 4935/04)	2.312.813,88	0,55
- Venda Complexo Expoville (Lei 5161/04)	13.441.759,92	3,19
<b>Repactuações Atuariais</b>	<b>388.755.459,92</b>	<b>21,75</b>
- Insuficiência Atuarial Prefeitura (Lei 5160/04)	198.351.300,16	47,08
- Déficit Atuarial (Lei 6364/08)	173.663.540,54	41,22
- Insuficiência Atuarial Câmara Vereadores (Lei 6883/10)	16.740.619,22	3,97
<b>Dividas Contribuições</b>	<b>84.588.274,17</b>	<b>0,94</b>
- Dívida Contribuições Previdenciária (Lei 4120/00)	19.283.903,66	4,58
- Dívida Contribuições Previdenciária (Lei 7186/11)	7.692.307,83	1,83
- Dívida Contribuições Previdenciária (Lei 7391/13)	16.742.636,12	3,97
- PMJ Outros Débitos	467.572,08	0,11
- PMJ Acordo Parcelamento (2630/13)	17.899.071,52	4,25
- PMJ Acordo Parcelamento (1088/14)	22.502.782,96	5,34
<b>TOTAL</b>	<b>1.854.971.902,36</b>	<b>100</b>



# CARTEIRA INVESTIMENTOS

## Abril 2015



Aplicações IPREVILLE	R\$	Mês	%
RF Fundos de Investimentos (Exclusivo Títulos Públicos)	R\$	653.123.013,04	48,98
RF Fundos IMA (IMA-B - IDKA - IRF-M - IMAGERAL)	R\$	303.755.363,96	22,78
RF Fundos de Investimentos "Crédito Privado" - Fechados	R\$	62.891.842,56	4,72
RF Fundos de Investimentos Referenciados (RF - DI)	R\$	147.694.592,56	11,08
RF FIDCs - Abertos/fechados	R\$	3.177.073,08	0,24
RF - Fundos de Investimentos Taxa de Administração	R\$	19.963.308,53	1,50
RF - Ativos em enquadramento	R\$	5.053.783,11	0,38
(-) Provisão Perdas Investimentos Renda Fixa	R\$	-58.891.651,78	-4,42
<b>Aplicações Renda Fixa</b>		<b>1.136.767.325,06</b>	<b>85,25</b>
RV Fundos de Investimentos Ações (IBX/IBOVESPA)	R\$	175.746.605,67	13,18
RV Fundos de Investimentos Multimercado	R\$	9.087.056,40	0,68
RV Fundos de Investimentos Participações (FIP)	R\$	19.019.719,67	1,43
(-) Provisão Perdas Investimentos Renda Variável	R\$	-7.136.024,82	-0,54
<b>Aplicações Renda Variável</b>	<b>R\$</b>	<b>196.717.356,92</b>	<b>14,75</b>
<b>TOTAL GERAL</b>	<b>R\$</b>	<b>1.333.484.681,98</b>	<b>100,00</b>