

RECEITA ARRECADADA 2015



ARRECADAÇÃO - Março/2015	R\$	Mês	%	Acumulado	%
RECEITA ORÇAMENTÁRIA					
Contribuição Previdenciária Patronal	R\$	7.186.803,14	25,01	28.215.589,19	24,25
Contribuição Previdenciária Segurados	R\$	3.703.820,74	12,89	14.476.353,56	12,44
Receitas Imobiliárias	R\$	131.660,12	0,45	394.980,36	0,34
Rendimentos Aplicações Financeiras	R\$	11.857.567,81	41,26	57.315.675,74	49,25
Renda Fixa – Fundos de Investimentos	R\$	10.071.963,71		43.997.697,66	
Renda Variável – Fundos de Ações	R\$	1.785.604,10		13.317.978,08	
Alienação de Bens (Expoville – Terreno B.Vista)	R\$	154.980,77	0,54	462.632,99	0,40
Compensação Previdenciária	R\$	1.885.402,93	6,56	4.032.809,56	3,47
Parcela Dívida e Amortização Déficit Atuarial	R\$	1.969.914,99	6,85	5.872.473,15	5,04
Receitas Diversas	R\$	47.017,36	0,16	189.750,75	0,16
Juros e Variação Monetária	R\$	1.804.151,41	6,28	5.412.479,23	4,65
TOTAL	R\$	28.741.319,27	100	116.372.744,53	100
Dedução da Receita	R\$	0,00		0,00	
TOTAL GERAL	R\$	28.741.319,27	100	116.372.744,53	100

RECEITA ARRECADADA 2015

IPREVILLE - Instituto de Previdência Social dos
Servidores Públicos do Município de Joinville



RECEITAS DE CONTRIBUIÇÕES - Março/2015

CONTRIBUIÇÕES	Nº Segurados	Cota Patronal	Cota Segurados	Total Mês	Acumulado Patronal	Acumulado Segurados	Ano
a) Prefeitura Joinville	4.589	2.023.961,74	1.012.172,63	3.036.134,37	8.106.992,91	4.053.752,77	12.160.745,68
b) Câmara de Vereadores	106	0,00	0,00	0,00	225.673,87	112.836,93	338.510,80
c) Instituto - IPREVILLE	44	40.208,78	20.104,39	60.313,17	153.855,20	76.927,60	230.782,80
d) Hospital São José	1.282	954.347,34	477.173,67	1.431.521,01	3.730.972,86	1.865.486,43	5.596.459,29
e) Fundação 25 de Julho	6	5.978,62	2.989,31	8.967,93	19.334,10	9.667,05	29.001,15
f) Fundação - FUNDAMAS	12	8.542,76	4.271,38	12.814,14	25.670,28	12.835,14	38.505,42
g) Fundação Cultural	124	85.222,20	42.611,10	127.833,30	256.349,78	128.174,89	384.524,67
h) Fundação - FELEJ	9	7.114,76	3.557,38	10.672,14	21.261,32	10.630,66	31.891,98
I) Fundação IPPUJ	16	18.690,56	9.345,28	28.035,84	58.808,20	29.404,10	88.212,30
j) DETRANS	115	72.396,18	36.198,09	108.594,27	280.320,96	140.160,48	420.481,44
k) Agência - AMAE	13	15.211,82	7.605,91	22.817,73	44.915,96	22.457,98	67.373,94
l) Fundação - FTJ	4	2.441,82	1.220,91	3.662,73	5.367,29	3.649,68	9.016,97
m) Fundo de Saúde	2.243	1.758.473,14	879.295,41	2.637.768,55	6.982.404,02	3.491.415,20	10.473.819,22
n) FUNDEB (educação)	1.905	2.188.862,54	1.094.498,83	3.283.361,37	8.287.412,87	4.144.342,46	12.431.755,33
Total Ativos	10.468	7.181.452,26	3.591.044,29	10.772.496,55	28.199.339,62	14.130.443,31	42.329.782,93
1) Aposentadorias	503	0,00	92.841,60	92.841,60	0,00	286.117,51	286.117,51
2) Aposentadorias 860/67	59	0,00	10.558,59	10.558,59	0,00	33.071,07	33.071,07
3) Pensionistas	22	0,00	1.808,91	1.808,91	0,00	5.570,46	5.570,46
4) Pensionistas 860/67	8	0,00	4.891,92	4.891,92	0,00	13.026,45	13.026,45
Total Inativos	592	0,00	110.101,02	110.101,02	0,00	337.785,49	337.785,49
1) Facultativos		5.350,88	2.675,43	8.026,31	16.249,57	8.124,76	24.374,33
Total		5.350,88	2.675,43	8.026,31	16.249,57	8.124,76	24.374,33
TOTAL GERAL	11.060	7.186.803,14	3.703.820,74	10.890.623,88	28.215.589,19	14.476.353,56	42.691.942,75

RECEITA ARRECADADA 2015



RECEITAS - MARÇO/2015	R\$	Mês	%	Acumulado	%
Receitas com Exploração dos Imóveis					
1) Locação Imóveis PMJ	R\$	86.482,15	65,69	259.446,45	65,69
a) Fábrica de Tubos (Divisão Industrial)	R\$	24.275,71			
b) Garagem Municipal (Garajão)	R\$	17.739,94			
c) Secretaria Infra Estrutura Urbana (SEINFRA)	R\$	24.159,00			
d) Usina de Asfalto (DMER)	R\$	20.307,50			
2) Locação Estação Rodoviária (PMJ)	R\$	39.609,00	30,08	118.827,00	30,08
3) Concessão Quiosque	R\$	5.568,97	4,23	16.706,91	4,23
Total	R\$	131.660,12	100	394.980,36	100

RECEITA ARRECADADA 2015



RECEITAS - MARÇO 2015	Mês	%	Acumulado	%
Rendimentos Aplicações Financeiras				
Renda Fixa	10.071.963,71	84,94	43.997.697,66	76,76
Renda Variável	1.785.604,10	15,06	13.317.978,08	23,24
TOTAL GERAL	11.857.567,81	100	57.315.675,74	100

RECEITA ARRECADADA 2015



RECEITAS - Março/2015	Parcela	Mês	%	Acumulado	%
- Dívida Contribuições PMJ Lei 4120/00	180/240	133.970,08	6,80	401.910,24	6,84
- Dívida Contribuições PMJ Lei 7186/11	40/60	359.546,49	18,25	1.067.049,87	18,17
- Dívida Contribuições PMJ Lei 7391/13	26/60	469.168,28	23,82	1.384.190,91	23,57
- Dívida Contribuições PMJ Lei 7392/13	26/60	10.104,40	0,51	30.313,20	0,52
- Parcelamento Débitos Acordo 02630/13	15/60	299.418,50	15,20	898.255,50	15,30
- Parcelamentos Débitos Acordo 01088/14	3/60	334.013,67	16,96	1.002.041,01	17,06
- Contribuição p/ amortização déficit Lei 5160/04	122/384	313.127,75	15,90	939.383,25	16,00
- Contribuição p/ amortização déficit Lei 6883/11	52/240	50.565,82	2,57	149.329,17	2,54
			0,00		0,00
TOTAL GERAL		1.969.914,99	100	5.872.473,15	100

DESPESAS REALIZADAS 2015



MARÇO 2015

Empenhado

Ano

Liquidado

Ano

**Pago
Mês**

**Pago
Ano**

Manutenção Ipreville

Total	481.527,25		4.795.983,39	625.061,23	2.049.595,42	754.798,60	1.362.237,13
--------------	------------	--	--------------	------------	--------------	------------	--------------

Inativos/Pensionistas

Total	7.925.870,28		23.511.816,16	7.925.870,28	23.511.816,16	6.209.641,17	12.372.103,35
--------------	--------------	--	---------------	--------------	---------------	--------------	---------------

TOTAL GERAL	8.407.397,53		28.307.799,50	8.550.931,51	25.561.411,58	6.964.439,77	13.734.340,48
--------------------	---------------------	--	----------------------	---------------------	----------------------	---------------------	----------------------

DESPESAS REALIZADAS 2015



II - DESPESAS - MARÇO 2015	Empenhado	Acumulado	Liquidado	Liquidado Ano	Pago Mês	Pago Ano	RP
Manutenção do Ipreville							
a) Pessoal Civil	258.831,24	949.960,64	267.186,28	903.301,82	300.106,58	503.105,05	446.855,59
b) Obrigações Patronais	42.335,46	124.713,66	42.335,46	124.713,66	41.754,74	82.378,20	42.335,46
c) Material de Consumo	175,07	18.043,42	578,59	1.403,11	870,34	1.228,04	16.815,38
d) Passagens e Despesas c/ locomoção	600,00	25.742,45	5.031,06	7.341,06	5.031,06	7.341,06	18.401,39
e) Serviços de Consultoria	36.585,36	42.682,92	6.097,56	6.097,56	6.006,10	6.006,10	36.676,82
f) Outros Serviços Terceiros - PF	0,00	0,00	0,00	0,00	0,00	0,00	0,00
g) Outros Serviços Terceiros - PJ	40.498,74	603.791,45	61.078,46	105.190,32	59.161,22	90.786,82	513.004,63
h) Locação de Mão de Obra	23.806,38	219.598,24	29.271,83	75.699,74	25.066,37	39.734,82	179.863,42
i) Diárias	8.830,00	13.765,00	8.830,00	13.765,00	8.887,00	13.765,00	0,00
j) Obrigações Contributivas (PASEP)	0,00	2.500.000,00	174.577,11	758.579,04	278.995,51	584.001,93	1.915.998,07
k) Equipamentos e Material Permanente	62.575,00	69.695,00	8.210,00	8.210,00	7.700,00	0,00	69.695,00
l) Despesas de Exercícios Anteriores	0,00	0,00	0,00	0,00	0,00	0,00	0,00
m) Obras e Instalações	0,00	70,83	0,00	70,83	0,00	70,83	0,00
n) Programa PPA	1.400,00	158.688,38	12.104,36	35.162,76	11.459,16	23.758,76	134.929,62
q) Capacitação IPREVILLE	5.890,00	69.231,40	9.760,52	10.060,52	9.760,52	10.060,52	59.170,88
Total	481.527,25	4.795.983,39	625.061,23	2.049.595,42	754.798,60	1.362.237,13	3.433.746,26

DESPESAS REALIZADAS 2015



Inativos e Pensionistas - Março/2015	N.º Segurados	Folha Mês	Acumulado	%
Pagamento de Aposentadorias				
a) Aposentadoria Tempo de Contribuição	1150			
b) Aposentadoria Idade	261			
c) Aposentadoria Compulsória	56			
d) Aposentadoria por Invalidez	291			
e) Complemento de Aposentadoria	215			
f) Aposentadorias (Lei 860)	213			
g) Aposentadorias (Lei 3478)	18			
Total	2.204	7.100.928,90	21.073.185,05	89,59
Pagamento de Pensões				
a) Pensões	372			
b) Complemento de Pensões	48			
c) Pensões (Lei 860)	42			
d) Pensões (Lei 3478)	36			
Total	498	819.799,76	2.423.472,28	10,34
Compensação Previdenciária INSS	31			
Total	31	5.141,62	15.158,83	0,06
TOTAL GERAL	2.733	7.925.870,28	23.511.816,16	100

DESPESAS REALIZADAS 2015



RESULTADO PREVIDENCIÁRIO - MARÇO/2015		
Especificação	Valores (R\$)	(%)
Receita realizada	28.741.319,27	100,00%
Despesa empenhada	8.407.397,53	29,25%
Resultado Previdenciário	20.333.921,74	70,75%

Receita Arrecadada x Despesas Empenhadas Março 2015

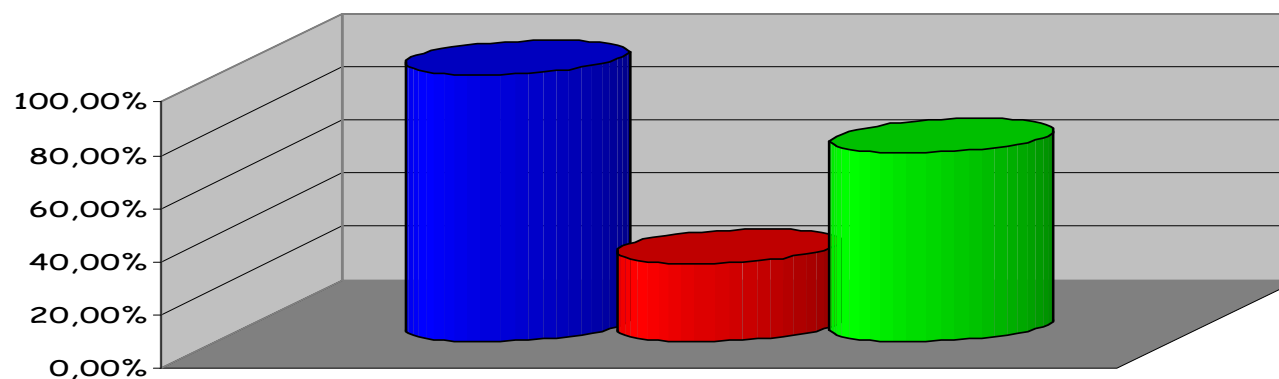

DESPESAS REALIZADAS 2015



RESULTADO PREVIDENCIÁRIO - MARÇO/2015		
Especificação	Valores (R\$)	(%)
Receita realizada	28.741.319,27	100,00%
Despesa liquidada	8.550.931,51	29,75%
Resultado Previdenciário	20.190.387,76	70,25%

Resultado: Receita Arrecadada x Despesa Liquidada Março 2015

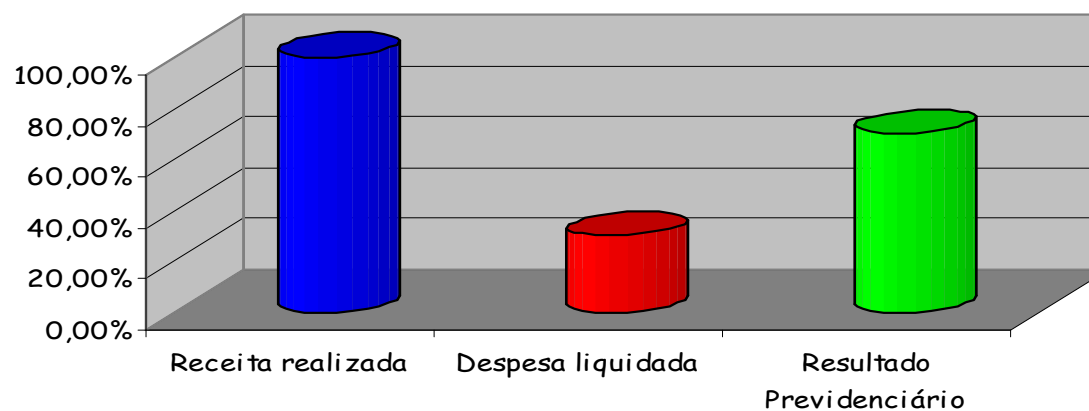

DESPESAS REALIZADAS 2015



RESULTADO PREVIDENCIÁRIO - MARÇO/2015		
Especificação	Valores (R\$)	(%)
Receita realizada	28.741.319,27	100,00%
Despesa paga	6.964.439,77	24,23%
Resultado Previdenciário	21.776.879,50	75,77%

Resultado: Receita Arrecadada x Despesas Pagas Março 2015

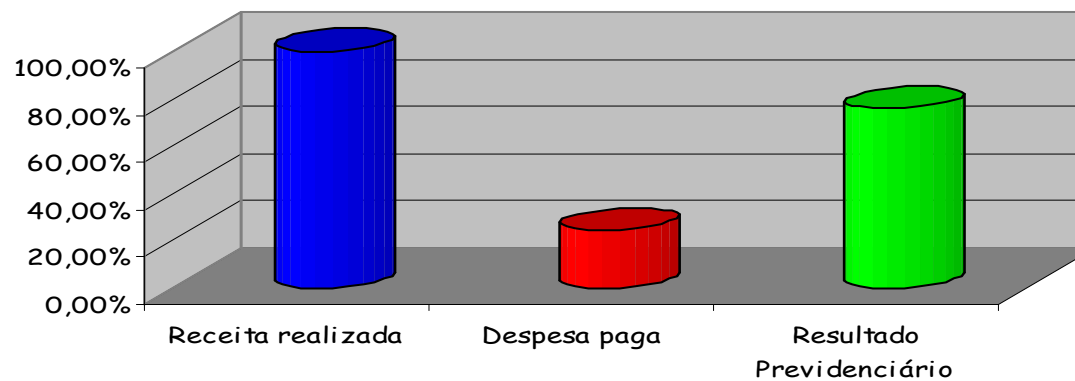

SALDO PATRIMONIAL - Março 2015

PATRIMÔNIO	VALOR (R\$)	%
Recursos Financeiros Disponíveis	1.306.028.933,59	71,62
- Fundos de Investimentos de Renda Fixa - Previdenciário	1.155.903.875,45	88,51
- Fundos de Investimentos de Renda Fixa - Taxa Administração	20.465.017,16	1,57
- Provisão para perdas Renda Fixa	-58.897.489,82	-4,51
- Fundos de Investimentos de Renda Variável	194.145.717,03	14,87
- Provisão para perdas Renda Variável	-7.209.691,57	-0,55
- Bancos Conta Movimento	1.621.205,34	0,12
- Caixa e Outros valores	300,00	0,00
Bens Imóveis	29.718.800,00	1,63
Bens Móveis	887.881,41	0,05
Créditos a Receber	487.037.617,49	26,71
Vendas Terrenos Boa Vista/ Expoville	15.909.455,61	0,87
- Venda Terreno Boa Vista (Lei 4935/04)	2.356.371,47	0,48
- Venda Complexo Expoville (Lei 5161/04)	13.553.084,14	2,78
Repactuações Atuariais	385.879.826,84	21,16
- Insuficiência Atuarial Prefeitura (Lei 5160/04)	196.723.923,66	40,39
- Déficit Atuarial (Lei 6364/08)	172.415.283,96	35,40
- Insuficiência Atuarial Câmara Vereadores (Lei 6883/10)	16.740.619,22	3,44
Dividas Contribuições	85.248.335,04	4,67
- Dívida Contribuições Previdenciário (Lei 4120/00)	19.372.787,73	3,98
- Dívida Contribuições Previdenciário (Lei 7186/11)	7.977.641,78	1,64
- Dívida Contribuições Previdenciário (Lei 7391/13)	17.029.015,50	3,50
- PMJ Outros Débitos	471.811,90	0,10
- PMJ Acordo Parcelamento (2630/13)	17.945.479,80	3,68
- PMJ Acordo Parcelamento (1088/14)	22.451.598,33	4,61
TOTAL	1.823.673.232,49	100,00



CARTEIRA INVESTIMENTOS

Março 2015



Aplicações IPREVILLE	Mês	%
RF Fundos de Investimentos (Exclusivo Títulos Públicos)	639.695.655,68	49,04
RF Fundos IMA (IMA-B - IDKA - IRF-M - IMAGERAL)	294.518.436,60	22,58
RF Fundos de Investimentos "Crédito Privado" - Fechados	59.048.728,76	4,53
RF Fundos de Investimentos Referenciados (RF - DI)	154.397.285,78	11,84
RF FIDCs - Abertos/fechados	3.189.985,52	0,24
RF - Fundos de Investimentos Taxa de Administração	20.465.017,16	1,57
RF - Ativos em enquadramento	5.053.783,11	0,39
(-) Provisão Perdas Investimentos Renda Fixa	-58.897.489,82	-4,52
Aplicações Renda Fixa	1.117.471.402,79	85,67
RV Fundos de Investimentos Ações (IBX/IBOVESPA)	166.059.653,28	12,73
RV Fundos de Investimentos Multimercado	8.992.677,33	0,69
RV Fundos de Investimentos Participações (FIP)	19.093.386,42	1,46
(-) Provisão Perdas Investimentos Renda Variável	-7.209.691,57	-0,55
Aplicações Renda Variável	186.936.025,46	14,33
TOTAL GERAL	1.304.407.428,25	100,00