

Receitas

Receita Arrecadada		Valor	%	Acumulado	%
Orçamentária	Receita Contribuições (Segurado)	5.032.310,81	28,25%	53.298.501,48	12,04%
	Receita Patrimonial (Investimentos)	-1.844.138,81	0,00%	241.102.723,56	54,47%
	Receita Patrimonial (Aluguel Quiosque)	6.636,35	0,04%	66.363,50	0,01%
	Outras Receitas	1.175.107,80	6,60%	25.335.069,55	5,72%
Intra-Orçamentária	Receitas Contribuições (Patronal)	7.818.321,52	43,88%	80.726.875,04	18,24%
	Receita Patrimonial (Aluguéis PMJ)	231.228,56	1,30%	2.261.982,31	0,51%
	Outras Receitas	3.372.055,77	18,93%	37.817.418,73	8,54%
	Alienação de Bens	180.894,65	1,02%	2.059.897,28	0,47%
TOTAL		15.972.416,65	100,00%	442.668.831,45	100,00%

Outubro de 2017



Contribuições Previdenciárias

ÓRGÃO	SEGURADOS	COTA SEGURADO	COTA PATRONAL	MÊS	ACUMULADO ANO
Prefeitura Municipal de Joinville	3.827	1.466.973,18	912.506,89	2.379.480,07	35.118.283,97
Secretaria de Saúde	2.404	1.216.042,59	0,00	1.216.042,59	12.915.827,59
FUNDEB	2.786	1.310.028,43	2.619.951,66	3.929.980,09	32.804.519,13
Hospital Municipal São José	1.322	631.428,58	0,00	631.428,58	6.659.412,81
Câmara de Vereadores	110	77.986,08	155.971,95	233.958,03	2.049.363,37
DETRANS	122	51.290,81	102.581,62	153.872,43	1.590.279,72
IPREVILLE	43	23.162,90	46.325,80	69.488,70	757.995,30
Cedidos	6	2.866,32	5.732,62	8.598,94	123.062,10
Facultativos	0	0,00	0,00	0,00	7.405,97
Aposentados e Pensionistas	995	246.767,37	0,00	246.767,37	2.163.653,76
Sentenças Judiciais	1	31,93	0,00	31,93	6.012,14
Órgãos Extintos*	-	-	-	-	772.953,42
Total	11.616	5.026.578,19	3.843.070,54	8.869.648,73	94.968.769,28

* AMAE, FELEJ, Fundação 25 de Julho, Fundação Cultural, Fundação Turística, FUNDAMAS, IPPUJ.

Outubro de 2017



Parcelamentos de Contribuições

Parcelamento	Número da Parcela	Valor da Parcela	Principal	Juros e Correção Monetária	Saldo Devedor (Pós-Pagamento)	Acumulado Ano
Lei nº 4.120/2000	210/240	423.329,92	133.970,08	289.359,84	12.699.897,68	4.934.799,20
Lei nº 7.391/2013	56/60	650.654,38	647.546,16	3.108,22	2.602.617,54	7.595.711,09
TAP 02630/2013	46/60	541.829,59	299.418,50	242.411,09	7.585.614,26	5.273.606,85
TAP 01088/2014	34/60	535.161,15	334.013,67	201.147,48	13.914.189,90	5.209.042,58
TAP 00083/2016	21/60	893.826,63	745.815,94	148.010,69	34.859.238,57	10.727.681,20
TAP 00594/2016	14/60	608.865,35	553.173,37	55.691,98	28.007.806,10	7.307.562,66
TAP 00038/2017	09/60	691.165,08	652.609,96	38.555,12	35.249.419,08	6.072.798,30
TAP 00652/2017	02/60	624.587,10	614.435,92	10.151,18	36.226.051,80	1.239.023,02
Encerrados*	-	-	-	-	-	952.839,10
Total	-	4.969.419,20	3.980.983,60	988.435,60	171.144.834,93	49.313.064,00

*Lei 7.186/2011.

Outubro de 2017



Parcelamentos de Insuficiências Atuariais

Insuficiência	Número da Parcela	Valor da Parcela	Principal	Juros e Correção Monetária	Saldo Devedor (Pós-Pagamento)	Acumulado Ano
Lei nº 6.883/2010	82/240	157.220,80	71.170,19	86.050,61	17.145.272,99	1.567.606,92
Lei nº 8.129/2015	21/336	1.965.950,70	1.641.667,41	324.283,29	707.598.793,88	22.911.041,36
Total	-	2.123.171,50	1.712.837,60	410.333,90	724.744.066,87	24.478.648,28

Outubro de 2017



Parcelamentos de Alienação de Imóveis

Parcelamento	Número da Parcela	Valor da Parcela	Principal	Juros e Correção Monetária	Saldo Devedor (Pós-Pagamento)	Acumulado Ano
Lei nº 4.935/2004	163/180	64.035,16	27.616,12	36.419,04	1.041.124,13	631.738,51
Lei nº 5.161/2004	154/180	313.981,43	153.278,53	160.702,90	7.637.289,91	3.770.421,91
Total	-	378.016,59	180.894,65	197.121,94	8.678.414,04	4.402.160,42

- Lei 4.935/2004 – Venda de imóvel no bairro Boa Vista à Fundação Cultural.
- Lei 5.161/2004 – Venda da Expoville à Prefeitura Municipal de Joinville.

Outubro de 2017



Outros Parcelamentos

Parcelamento	Número da Parcela	Valor da Parcela	Principal	Juros e Correção Monetária	Saldo Devedor (Pós-Pagamento)	Acumulado Ano
Lei nº 7.392/2013	56/60	18.315,22	10.104,40	8.210,82	73.260,88	178.265,77
Total	-	18.315,22	10.104,40	8.210,82	73.260,88	178.265,77

- Lei 7.392/2013 – Parcelamento de aluguéis e AIP.

Outubro de 2017



Receitas Imobiliárias

Imóvel	Valor	Acumulado Ano
Garagem	23.363,35	232.077,05
Rodoviária	121.120,24	1.180.190,80
Secretaria de Infraestrutura Urbana	30.624,05	299.979,34
Fábrica de Tubos	28.853,97	282.640,42
Usina de Asfalto	27.266,95	267.094,70
Quiosque	6.636,35	66.363,50
Total	237.864,91	2.328.345,81

Outubro de 2017



Receita de Investimentos

Investimento	Valor	Acumulado Ano
Renda Fixa	-1.222.487,77	213.905.049,69
Renda Variável	-621.651,04	27.197.673,87
Total	-1.844.138,81	241.102.723,56

Outubro de 2017



Composição dos Investimentos

Investimento	Valor	%
Renda Fixa	1.140.393.196,56	53,77%
Renda Variável	130.845.452,69	6,17%
Investimentos Estruturados	34.416.547,06	1,62%
Imóveis	24.839.198,96	1,17%
Carteira Administrada	790.545.908,24	37,27%
Total	2.121.040.303,51	100,00%

Outubro de 2017



Rentabilidade

Mês	Renda Fixa	Renda Variável	Rentabilidade	Meta Atuarial	Superavit / Deficit
Janeiro	1,39%	0,39%	1,78%	0,91%	0,87%
Fevereiro	2,37%	0,23%	2,60%	0,73%	1,87%
Março	1,16%	-0,07%	1,09%	0,81%	0,28%
Abril	0,24%	0,10%	0,34%	0,57%	-0,23%
Mai	-0,37%	-0,18%	-0,55%	0,85%	-1,40%
Junho	0,46%	0,04%	0,50%	0,19%	0,31%
Julho	2,73%	1,19%	3,92%	0,66%	3,26%
Agosto	1,21%	0,35%	1,56%	0,46%	1,10%
Setembro	1,36%	0,33%	1,69%	0,47%	1,22%
Outubro	-0,05%	-0,04%	-0,09%	0,86%	-0,95%
Ano 2017	10,96%	2,36%	13,52%	6,70%	6,43%

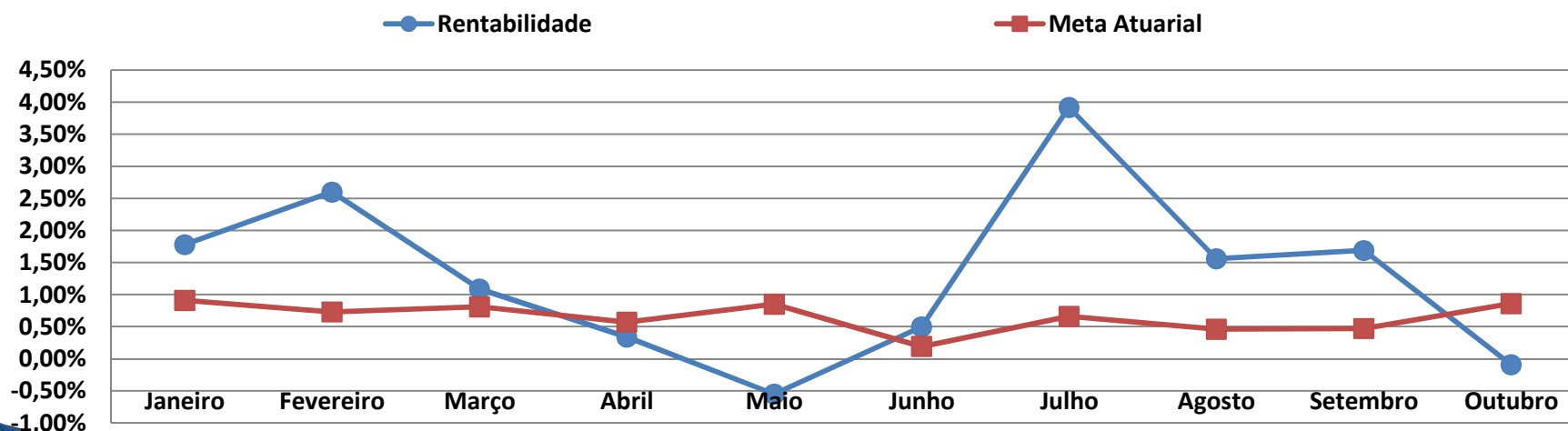

Outubro de 2017



Índices

MÊS	CDI	Poupança	Ibovespa	INPC	IPCA	IGP-M	IMA-B	Meta Atuarial	Acumulada (ano)	Meta Realizada	Realizada (ano)
Janeiro	1,08%	0,68%	7,38%	0,42%	0,38%	0,64%	1,87%	0,91%	0,91%	1,78%	1,78%
Fevereiro	0,87%	0,67%	3,08%	0,24%	0,33%	0,08%	3,95%	0,73%	1,65%	2,60%	4,43%
Março	1,05%	0,53%	-2,52%	0,32%	0,25%	0,01%	1,04%	0,81%	2,47%	1,08%	5,55%
Abril	0,79%	0,65%	0,64%	0,08%	0,14%	-1,10%	-0,32%	0,57%	3,05%	0,34%	5,91%
Mai	0,93%	0,50%	-4,12%	0,36%	0,31%	-0,93%	-1,19%	0,85%	3,93%	-0,55%	5,34%
Junho	0,81%	0,55%	0,30%	-0,30%	-0,23%	-0,67%	0,16%	0,19%	4,13%	0,50%	5,87%
Julho	0,80%	0,55%	4,80%	0,17%	0,24%	-0,72%	3,99%	0,66%	4,81%	3,26%	10,02%
Agosto	0,80%	0,55%	7,46%	-0,03%	0,39%	0,10%	1,34%	0,46%	5,30%	1,56%	11,73%
Setembro	0,64%	0,50%	4,88%	-0,02%	0,16%	0,47%	1,81%	0,47%	5,79%	1,69%	13,62%
Outubro	0,64%	0,50%	0,02%	0,37%	0,42%	0,20%	-0,38%	0,86%	6,70%	-0,09%	13,52%

Outubro de 2017



Despesas Liquidadas

Despesa		Valor	%	Acumulado	%
Recursos Administrativos	Processos Administrativos	119.681,21	0,81%	1.276.791,56	0,92%
	Programas de Pré e Pós Aposentadoria	12.333,37	0,08%	135.054,30	0,10%
	Qualificação e Capacitação	1.720,00	0,01%	48.934,12	0,04%
	Divulgação Ações de Governo e Atos Oficiais	0,00	0,00%	9.214,13	0,01%
	Aquisição, Construção e Reforma	0,00	0,00%	0,00	0,00%
	Despesas com Pessoal	339.421,38	2,28%	3.484.672,23	2,51%
	PASEP	391.198,00	2,63%	3.991.198,00	2,87%
Recursos Previdenciários	Concessão de Benefícios	13.997.212,70	94,18%	130.099.031,44	93,57%
Total		14.861.566,66	100,00%	139.044.895,78	100,00%

Outubro de 2017



Concessão de Benefícios

Despesa	Segurados	Valor
Aposentadorias	2.899	12.734.641,69
Pensões	560	1.235.861,84
Compensação Previdenciária - INSS	-	26.709,17
Total	3.459	13.997.212,70

Outubro de 2017



Resultado Previdenciário

Receita Arrecadada	15.972.416,65
Despesa Liquidada	14.861.566,66
Resultado Previdenciário	1.110.849,99
Acumulado 2017	303.623.935,67

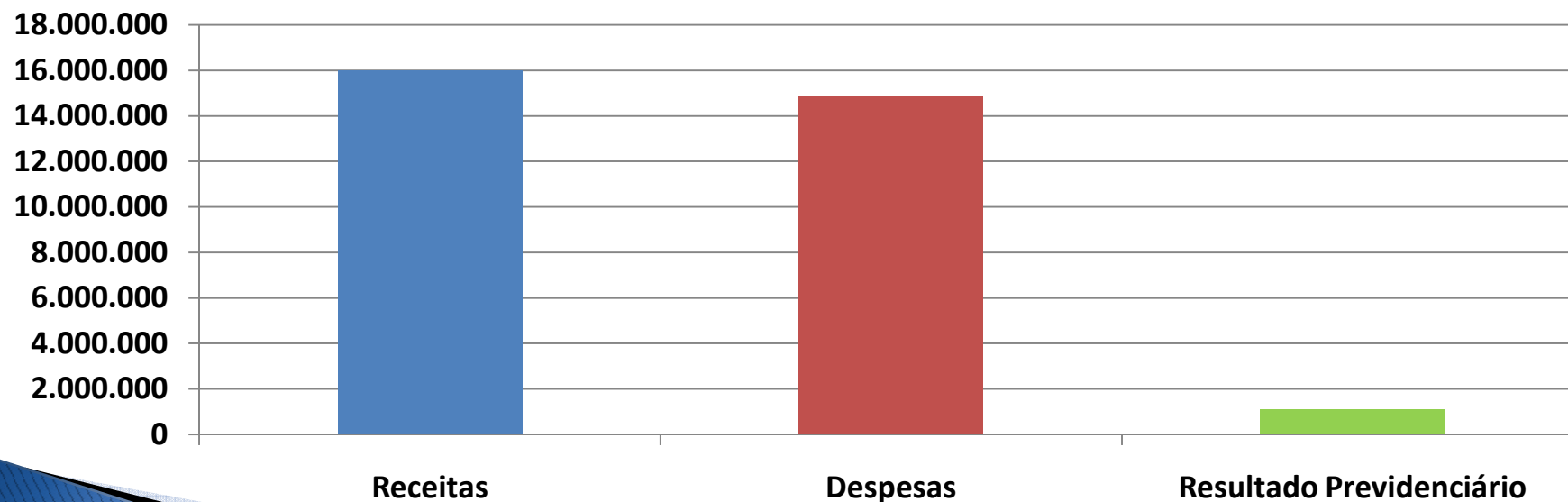

Outubro de 2017



Patrimônio

Ativo		Valor	%
Recursos Financeiros Disponíveis		2.096.201.282,65	69,09%
Bens Imóveis		24.839.198,96	0,82%
Bens Móveis		962.791,94	0,03%
Créditos a Receber	Vendas Imóveis	8.750.205,37	0,29%
	Repactuações Atuariais	731.024.363,87	24,10%
	Dívidas Contribuições	172.027.528,11	5,67%
	Outros Créditos	73.610,04	0,00%
Total		3.033.878.980,94	100,00%

Outubro de 2017

