

Receitas

Receita Arrecadada		Valor	%	Mês Anterior	Acumulado
Orçamentária	Receita Contribuições (Segurado)	5.487.512,07	26,93%	5.199.203,52	46.142.046,23
	Receita Patrimonial (Investimentos)	-10.556.643,90	0,00%	46.725.768,76	71.515.221,06
	Receita Patrimonial (Aluguel Quiosque)	6.765,41	0,03%	6.765,41	54.123,28
	Outras Receitas	1.393.554,05	6,84%	1.071.260,79	10.272.732,66
Intra-Orçamentária	Receitas Contribuições (Patronal)	10.510.722,43	51,58%	9.570.683,73	82.124.984,44
	Receita Patrimonial (Aluguéis PMJ)	231.486,97	1,14%	231.486,97	1.850.862,12
	Outras Receitas	2.354.895,61	11,56%	2.355.180,36	22.636.557,08
	Alienação de Bens	390.676,24	1,92%	389.864,57	3.076.720,09
Total		9.818.968,88	100,00%	65.550.214,11	237.673.246,96

Agosto de 2018



Contribuições Previdenciárias

Órgão	Segurados	Cota Segurado	Cota Patronal	Mês	Acumulado
Prefeitura Municipal de Joinville	3.675	1.482.013,13	967.683,01	2.449.696,14	25.407.569,00
Secretaria de Saúde	2.374	1.268.918,11	0,00	1.268.918,11	10.917.472,58
FUNDEB	2.970	1.557.578,21	3.115.121,80	4.672.700,01	35.187.659,56
Hospital Municipal São José	1.328	681.097,25	0,00	681.097,25	5.772.425,67
Câmara de Vereadores	109	81.684,52	163.369,04	245.053,56	1.659.895,49
Detrans	122	56.139,72	112.279,44	168.419,16	1.443.533,34
Ipreville	45	27.336,10	54.672,20	82.008,30	667.210,38
Cedidos	4	1.594,55	3.189,10	4.783,65	86.382,20
Facultativos	1	879,47	1.758,94	2.638,41	30.647,49
Aposentados e Pensionistas	1.150	324.196,05	0,00	324.196,05	2.203.767,53
Sentenças Judiciais	1	1.126,92	0,00	1.126,92	1.126,92
Total	11.779	5.482.564,03	4.418.073,53	9.900.637,56	83.377.690,16

Agosto de 2018



Parcelamentos - Resumo

Rubrica	Quantidade	Recebido Mês	Acumulado	Saldo Devedor
Parcelamento de Contribuições	9	6.097.596,94	44.331.295,38	214.385.021,96
Insuficiências Atuariais	2	2.311.293,70	22.243.405,43	765.461.960,94
Alienação de Imóveis	2	390.676,24	3.076.720,09	5.440.222,07
Total	13	8.799.566,88	69.651.420,90	985.287.204,97

Agosto de 2018



Parcelamentos de Contribuições

Parcelamento	Número da Parcela	Valor da Parcela	Acumulado	Saldo Devedor (Pós-Pagamento)
Lei nº 4.120/2000	220/240	460.667,77	4.423.386,28	9.213.355,42
TAP 02630/2013	56/60	588.761,63	4.544.002,63	2.355.046,52
TAP 01088/2014	44/60	581.573,24	4.488.410,34	9.305.171,84
TAP 00083/2016	31/60	971.322,17	7.496.556,14	28.168.342,93
TAP 00594/2016	24/60	661.676,00	5.106.523,72	23.820.336,00
TAP 00038/2017	19/60	751.129,18	5.797.060,78	30.796.296,38
TAP 00652/2017	12/60	678.745,92	5.238.183,04	32.579.804,16
TAP 00145/2018	07/60	778.812,01	5.275.803,23	41.277.036,53
TAP 00933/2018	01/60	624.909,02	624.909,02	36.869.632,18
Encerrados*	-	-	1.336.460,20	-
Total	-	6.097.596,94	44.331.295,38	214.385.021,96

* Lei nº 7.391/2013

Agosto de 2018



Parcelamentos de Insuficiências Atuariais

Insuficiência	Número da Parcela	Valor da Parcela	Acumulado Ano	Saldo Devedor (Pós-Pagamento)
Lei nº 6.883/2010	92/240	162.978,62	1.281.192,22	17.015.149,06
Lei nº 8.129/2015	31/336	2.148.315,08	20.962.213,21	748.446.811,88
Total	-	2.311.293,70	22.243.405,43	765.461.960,94

Agosto de 2018



Parcelamentos de Alienação de Imóveis

Alienação	Número da Parcela	Valor da Parcela	Acumulado Ano	Saldo Devedor (Pós-Pagamento)
Lei nº 4.935/2004	173/180	65.196,02	518.085,58	447.379,88
Lei nº 5.161/2004	164/180	325.480,22	2.558.634,51	4.992.842,19
Total	-	390.676,24	3.076.720,09	5.440.222,07

- Lei 4.935/2004 – Venda de imóvel no bairro Boa Vista à Fundação Cultural. Parcelamento pago atualmente pela Prefeitura Municipal de Joinville.
- Lei 5.161/2004 – Venda da Expoville à Prefeitura Municipal de Joinville.

Agosto de 2018



Receitas de Investimentos

Investimento	Valor	%	Mês Anterior	Acumulado	%
Renda Fixa	-6.101.150,85	57,79%	38.236.496,87	69.485.314,26	97,16%
Renda Variável	-4.455.493,05	42,21%	8.489.271,89	2.029.906,80	2,84%
Total	-10.556.643,90	100,00%	46.725.768,76	71.515.221,06	100,00%

Agosto de 2018



Composição dos Investimentos

Investimento	Valor	%	Varição Mês Anterior
Renda Fixa	1.155.195.088,60	51,69%	-0,34%
Renda Variável	123.701.314,12	5,53%	-0,37%
Investimentos Estruturados	38.542.817,67	1,72%	-1,12%
Imóveis	24.850.640,32	1,11%	0,00%
Carteira Administrada	892.709.404,11	39,94%	-0,24%
Total	2.234.999.264,82	100,00%	-0,31%

Agosto de 2018



Composição da Carteira Administrada

Tipo	Valor (R\$)	% PL	Mês Anterior	% PL
Títulos Públicos	892.709.404,11	39,94%	894.827.466,34	39,91%
Balanceada	136.047.485,59	6,09%	101.587.214,57	4,53%
Total	1.028.756.889,70	46,03%	996.414.680,91	44,44%

Agosto de 2018



Rentabilidade

Mês	Renda Fixa	Renda Variável	Rentabilidade	Meta Atuarial	Resultado
Janeiro	2,18%	0,46%	2,65%	0,72%	1,92%
Fevereiro	0,56%	0,07%	0,63%	0,67%	-0,04%
Março	0,99%	0,19%	1,18%	0,56%	0,62%
Abril	0,11%	-0,02%	0,09%	0,70%	-0,60%
Mai	-2,07%	-0,53%	-2,59%	0,92%	-3,48%
Junho	-0,02%	-0,31%	-0,33%	1,92%	-2,21%
Julho	1,73%	0,42%	2,16%	0,74%	1,41%
Agosto	-0,28%	-0,21%	-0,49%	0,49%	-0,97%
Ano 2018	3,18%	0,07%	3,25%	6,90%	-3,41%

Agosto de 2018



Rentabilidade

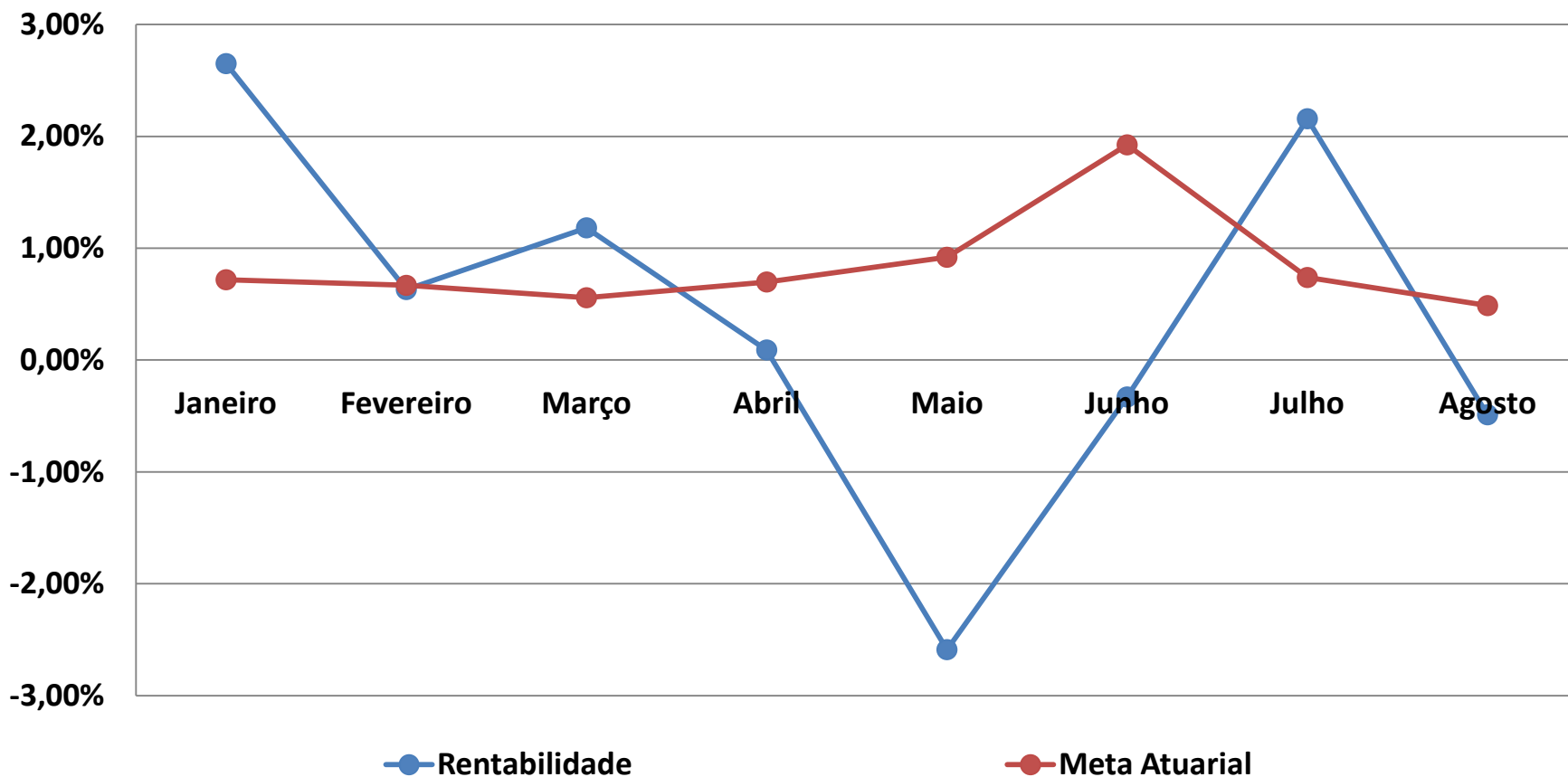

Agosto de 2018



Índices

MÊS	CDI	SELIC	Ibovespa	INPC	IPCA	IGP-M	IMA-B	Meta Atuarial	Meta Realizada
Janeiro	0,58%	0,58%	11,14%	0,23%	0,29%	0,76%	3,40%	0,72%	2,65%
Fevereiro	0,46%	0,47%	0,52%	0,18%	0,32%	0,07%	0,55%	0,67%	0,63%
Março	0,53%	0,53%	0,01%	0,07%	0,09%	0,64%	0,94%	0,56%	1,18%
Abril	0,52%	0,52%	0,88%	0,21%	0,22%	0,57%	-0,14%	0,70%	0,09%
Maiο	0,52%	0,52%	-10,87%	0,43%	0,40%	1,38%	-3,16%	0,92%	-2,59%
Junho	0,52%	0,52%	-5,20%	1,43%	1,26%	1,87%	-0,32%	1,92%	-0,33%
Julho	0,54%	0,54%	8,88%	0,25%	0,33%	0,51%	2,32%	0,74%	2,16%
Agosto	0,57%	0,57%	-3,21%	0,00%	-0,09%	0,70%	-0,45%	0,49%	-0,49%
2018	4,32%	4,33%	0,36%	2,83%	2,85%	6,68%	3,04%	6,90%	3,25%

Agosto de 2018



Despesas Liquidadas

Despesa		Valor	%	Mês Anterior	Acumulado	
Recursos Administrativos	Processos Administrativos	103.208,81	0,63%	129.778,78	898.688,23	
	Programas de Pré e Pós Aposentadoria	14.805,97	0,09%	20.519,76	112.086,96	
	Qualificação e Capacitação	1.051,78	0,01%	0,00	13.709,42	
	Divulgação Ações de Governo e Atos Oficiais	572,15	0,00%	805,49	6.282,83	
	Aquisição, Construção e Reforma	0,00	0,00%	0,00	11.441,36	
	Despesas com Pessoal	360.356,43	2,20%	374.514,73	2.927.215,03	
	PASEP	210.757,16	1,29%	652.737,81	3.210.757,16	
Recursos Previdenciários	Concessão de Benefícios	15.681.342,35	95,78%	15.972.548,12	120.870.983,67	
	Aposentadorias	3120	14.298.671,15	91,18%	14.583.935,25	109.792.922,19
	Pensões	589	1.370.165,86	8,74%	1.373.138,96	10.765.102,05
	Compensação Previdenciária		12.505,34	0,08%	15.473,91	297.239,20
	Sentenças Judiciais		0,00	0,00%	0,00	15.720,23
Total		16.372.094,65	100,00%	17.150.904,69	128.051.164,66	

Agosto de 2018



Resultado Previdenciário

Receita Arrecadada	9.818.968,88
Despesa Liquidada	16.372.094,65
Resultado Previdenciário	-6.553.125,77
Resultado Acumulado	109.622.082,30

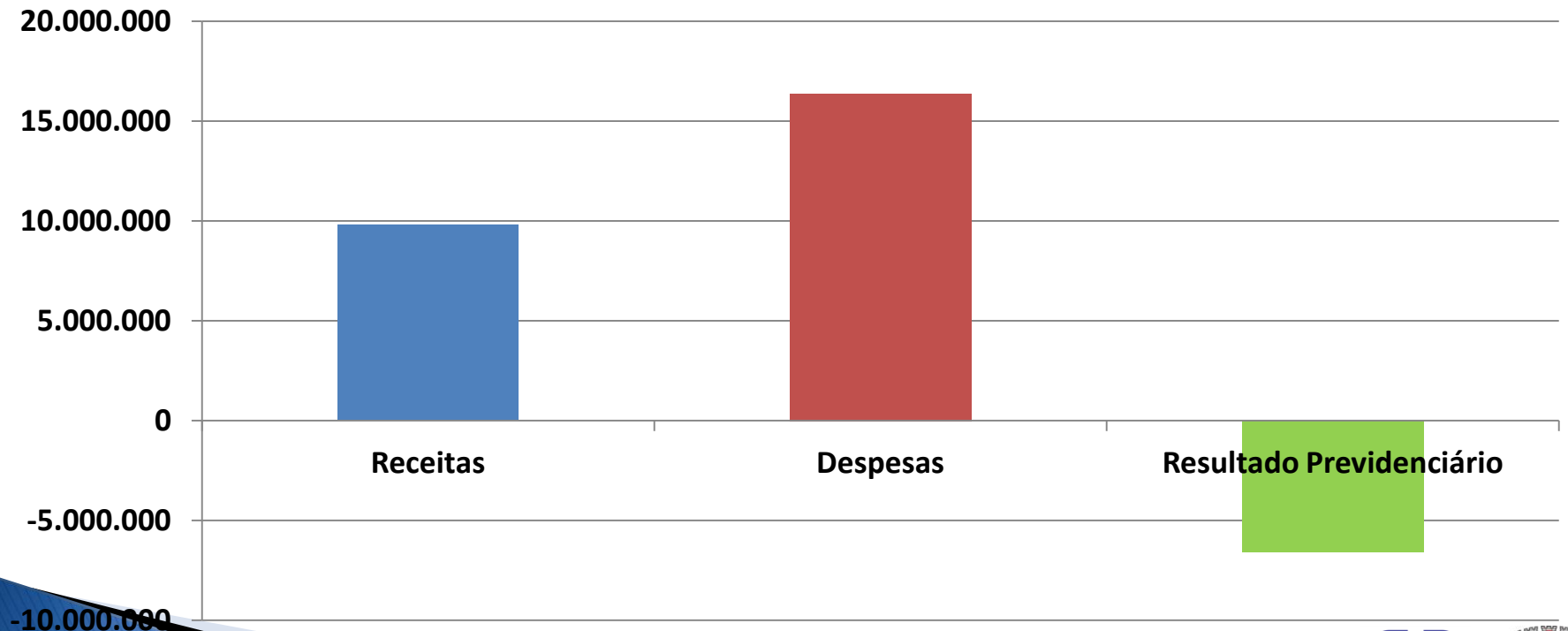

Agosto de 2018



Patrimônio

ATIVO		VALOR	%
Recursos Financeiros Disponíveis		2.210.148.815,40	68,49%
Bens Imóveis		24.850.640,32	0,77%
Bens Móveis		952.486,12	0,03%
Créditos a Receber	Vendas Imóveis	5.467.423,18	0,17%
	Repactuações Atuariais	769.204.671,04	23,84%
	Dívidas Contribuições	216.154.774,94	6,70%
	Outros Créditos	361.072,84	0,01%
TOTAL		3.227.139.883,84	100,00%

Agosto de 2018



Patrimônio - Evolução

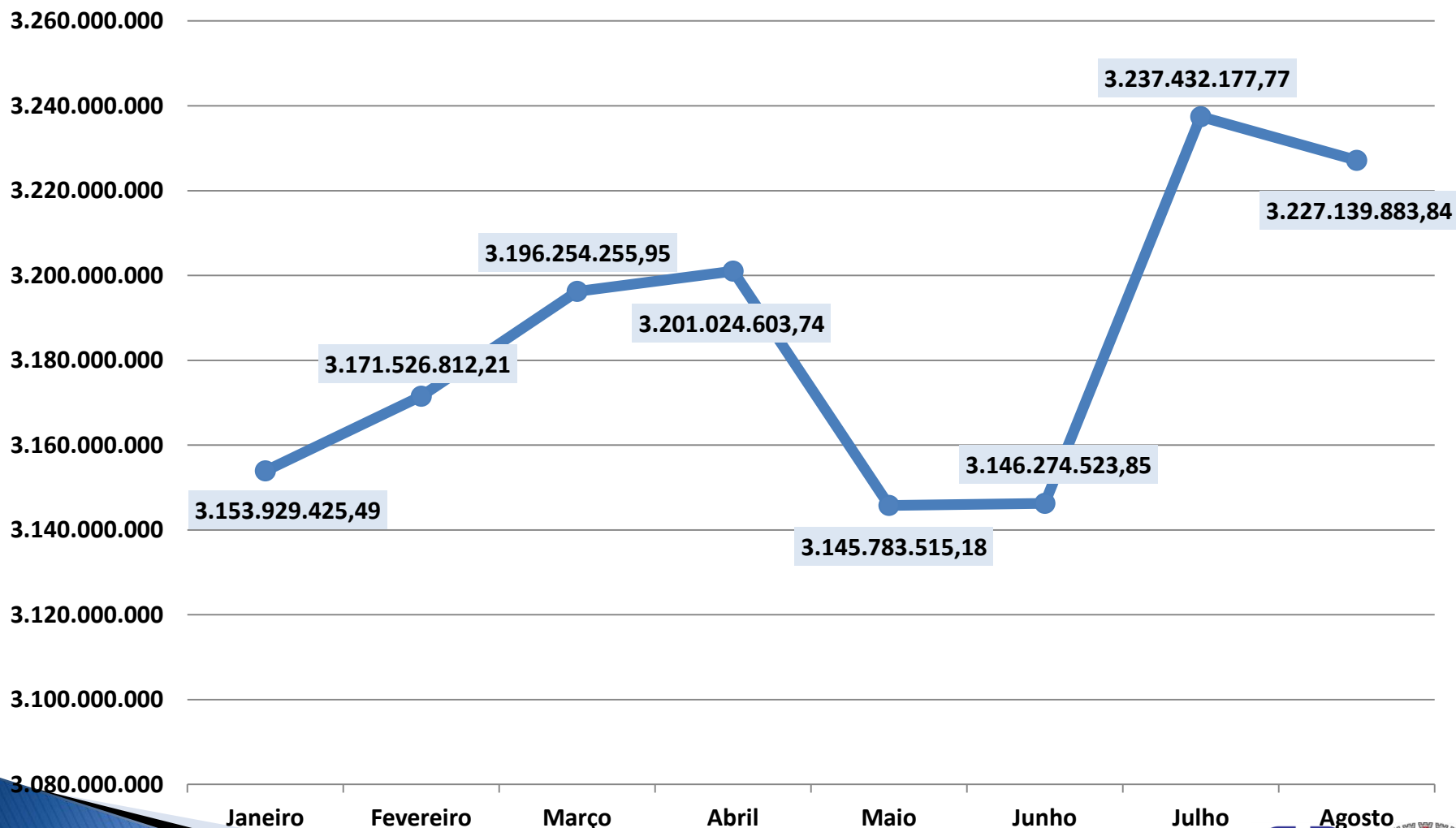

Agosto de 2018

