

Receitas

	Receita Arrecadada	Valor	%	Mês Anterior	Acumulado
Orçamentária	Receita Contribuições (Segurado)	5.864.796,03	30,38%	5.489.842,64	63.780.590,70
	Receita Patrimonial (Investimentos)	-43.326.744,38	0,00%	73.817.373,92	400.773.317,73
	Receita Patrimonial (Quiosque e CAJ)	12.632,59	0,07%	12.632,32	132.467,13
	Outras Receitas	1.287.177,30	6,67%	1.291.066,78	17.656.717,87
Intra-Orçamentária	Receitas Contribuições (Patronal)	11.349.423,72	58,79%	11.795.514,61	139.187.931,30
	Receita Patrimonial (Aluguéis PMJ)	244.530,22	1,27%	244.530,22	2.628.072,62
	Outras Receitas	211.196,18	1,09%	2.589.075,63	30.283.734,84
	Alienação de Bens	336.135,43	1,74%	336.001,03	3.864.614,24
	Total	-24.020.852,91	100,00%	95.576.037,15	658.307.446,43

Novembro de 2019



Contribuições Previdenciárias

Órgão	Segurados	Cota Segurado	Cota Patronal	Mês	Acumulado
Prefeitura Municipal de Joinville	3.505	1.467.398,87	1.017.054,28	2.484.453,15	53.214.309,81
Secretaria de Saúde	2.232	1.258.720,19	0,00	1.258.720,19	14.683.114,42
FUNDEB	2.792	1.543.156,74	3.086.313,48	4.629.470,22	40.622.943,81
Hospital Municipal São José	1.318	716.329,48	0,00	716.329,48	8.199.125,40
Câmara de Vereadores	102	81.854,62	163.709,37	245.563,99	2.668.248,79
Detrans	123	58.415,47	115.246,10	173.661,57	1.970.988,60
Ipreville	46	27.175,15	54.350,30	81.525,45	997.691,58
Cedidos	3	1.266,89	2.533,78	3.800,67	59.034,20
Facultativos	1	811,60	1.623,21	2.434,81	26.033,23
Aposentados e Pensionistas *	1.293	705.510,03	0,00	705.510,03	3.776.816,28
Sentenças Judiciais	0	0,00	0,00	0,00	11.639,87
Total	11.415	5.860.639,04	4.440.830,52	10.301.469,56	126.229.945,99

*Competências 10 e 13°

Novembro de 2019



Parcelamentos - Resumo

Rubrica	Quantidade	Recebido Mês	Acumulado	Saldo Devedor
Parcelamento de Contribuições	10	6.912.750,19	76.719.232,51	212.086.459,40
Insuficiências Atuariais	2	168.314,04	29.720.162,89	814.032.135,05
Alienação de Imóveis	1	336.135,43	3.864.614,24	334.463,12
Total	13	7.417.199,66	110.304.009,64	1.026.453.057,57

Novembro de 2019



Parcelamentos de Contribuições

Parcelamento	Número da Parcela	Valor da Parcela	Acumulado	Saldo Devedor (Pós-Pagamento)
Lei nº 4.120/2000	-	0,00	5.889.662,65	3.070.160,65
TAP 01088/2014	59/60	648.602,52	6.893.022,72	648.602,52
TAP 00083/2016	46/60	1.083.295,52	11.512.359,79	15.166.137,28
TAP 00594/2016	39/60	737.911,14	7.842.144,25	15.496.133,94
TAP 00038/2017	34/60	837.775,50	8.902.664,89	21.782.163,00
TAP 00652/2017	27/60	756.986,81	8.044.502,38	24.980.564,73
TAP 00145/2018	22/60	868.653,10	9.231.095,31	33.008.817,80
TAP 00933/2018	16/60	700.460,63	9.020.872,83	30.820.267,72
TAP 00057/2019	10/60	752.337,76	7.295.306,46	37.616.888,00
TAP 000567/2019	04/60	526.727,21	2.087.601,23	29.496.723,76
Total	-	6.912.750,19	76.719.232,51	212.086.459,40

Novembro de 2019



Parcelamentos de Insuficiências Atuariais

Insuficiência	Número da Parcela	Valor da Parcela	Acumulado Ano	Saldo Devedor (Pós-Pagamento)
Lei nº 6.883/2010	107/240	168.314,04	1.837.201,76	16.322.207,53
Lei nº 8.129/2015	-	0,00	27.882.961,13	797.709.927,52
Total	-	168.314,04	29.720.162,89	814.032.135,05

Novembro de 2019



Parcelamentos de Alienação de Imóveis

Alienação	Número da Parcela	Valor da Parcela	Acumulado Ano	Saldo Devedor (Pós-Pagamento)
Lei nº 4.935/2004	-	0,00	195.588,06	0,00
Lei nº 5.161/2004	179/180	336.135,43	3.669.026,18	334.463,12
Total	-	336.135,43	3.864.614,24	334.463,12

- ↳ Lei 4.935/2004 – Venda de imóvel no bairro Boa Vista à Fundação Cultural. Parcelamento pago atualmente pela Prefeitura Municipal de Joinville.
- ↳ Lei 5.161/2004 – Venda da Expoville à Prefeitura Municipal de Joinville.

Novembro de 2019



Receitas de Investimentos

Investimento	Valor	%	Mês Anterior	Acumulado	%
Renda Fixa	-46.544.676,41	0,00%	69.309.674,78	368.482.249,01	91,94%
Renda Variável	3.217.932,03	100,00%	4.507.699,14	32.291.068,72	8,06%
Total	-43.326.744,38	100,00%	73.817.373,92	400.773.317,73	100,00%

Novembro de 2019



Composição dos Investimentos

Investimento	Valor	%	Variação Mês Anterior
Renda Fixa	1.382.748.111,17	48,38%	-3,41%
Renda Variável	211.912.533,17	7,42%	0,13%
Investimentos Estruturados	54.395.692,02	1,90%	12,48%
Imóveis	44.592.169,46	1,56%	0,47%
Carteira Administrada	1.164.215.989,36	40,74%	-1,59%
Total	2.857.864.495,18	100,00%	-2,09%

Novembro de 2019



Ipreville



Composição da Carteira Administrada

Tipo	Valor (R\$)	% PL	Mês Anterior	% PL
Títulos Públicos	1.163.058.507,04	40,70%	1.181.882.132,57	40,49%
Balanceada	306.898.388,11	10,74%	307.029.605,24	10,52%
Total	1.469.956.895,15	51,44%	1.488.911.737,81	51,01%

Novembro de 2019



Rentabilidade Mensal

Mês	Renda Fixa	Renda Variável	Rentabilidade	Meta Atuarial	Resultado
Janeiro	3,05%	0,54%	3,59%	0,85%	2,72%
Fevereiro	0,44%	-0,16%	0,28%	1,03%	-0,74%
Março	0,52%	-0,01%	0,51%	1,26%	-0,74%
Abril	1,15%	0,04%	1,20%	1,09%	0,11%
Mai	2,60%	0,02%	2,63%	0,64%	1,98%
Junho	2,82%	0,23%	3,05%	0,50%	2,54%
Julho	1,05%	0,12%	1,17%	0,59%	0,58%
Agosto	-0,15%	0,04%	-0,11%	0,61%	-0,71%
Setembro	2,06%	0,13%	2,20%	0,44%	1,75%
Outubro	2,48%	0,16%	2,64%	0,53%	2,10%
Novembro	-1,62%	0,11%	-1,51%	1,03%	-2,51%
2019	15,26%	1,25%	16,67%	8,89%	7,15%

Novembro de 2019



Rentabilidade x Meta Atuarial

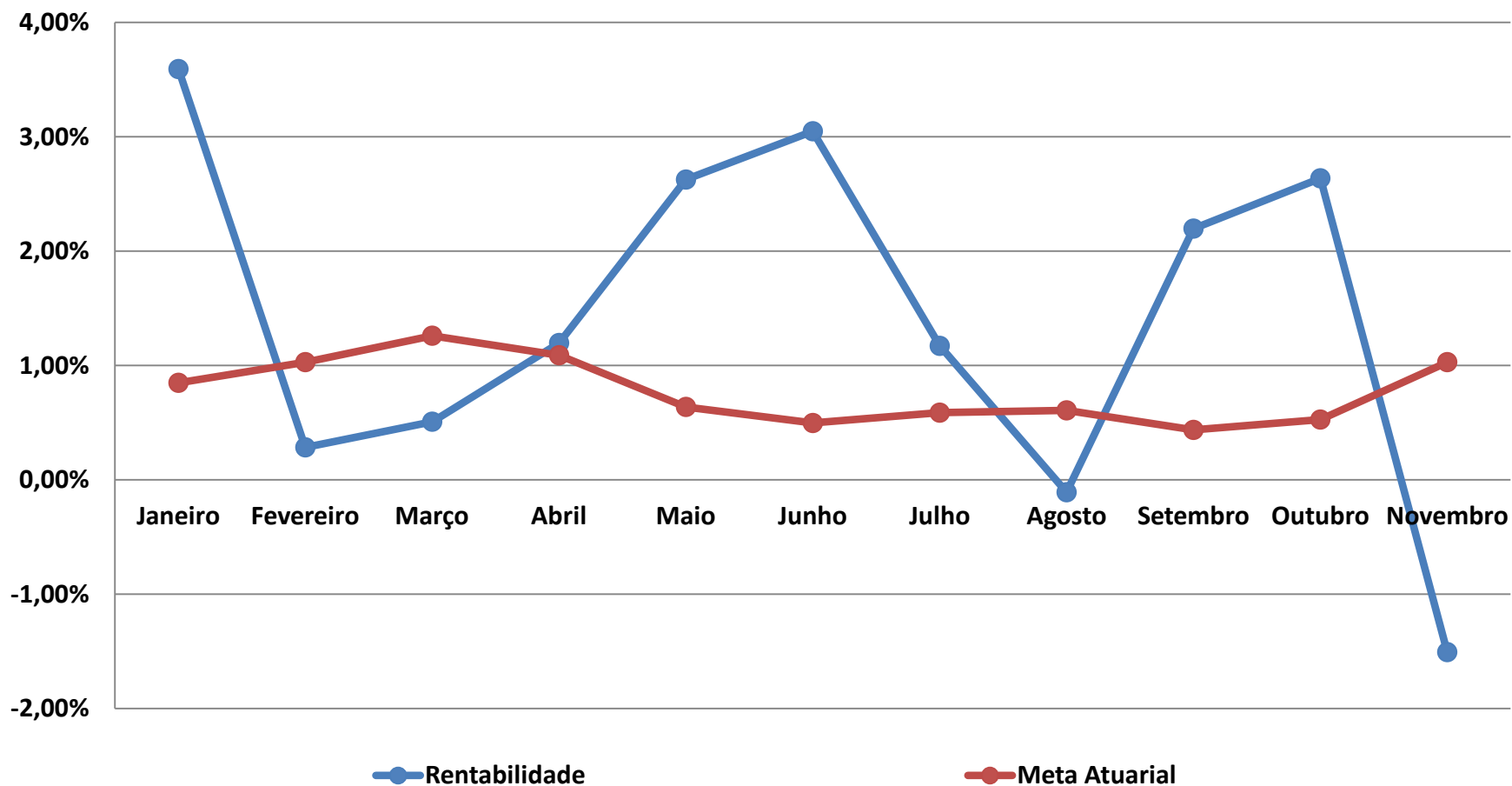

Novembro de 2019



Rentabilidade x Meta - Acumulado

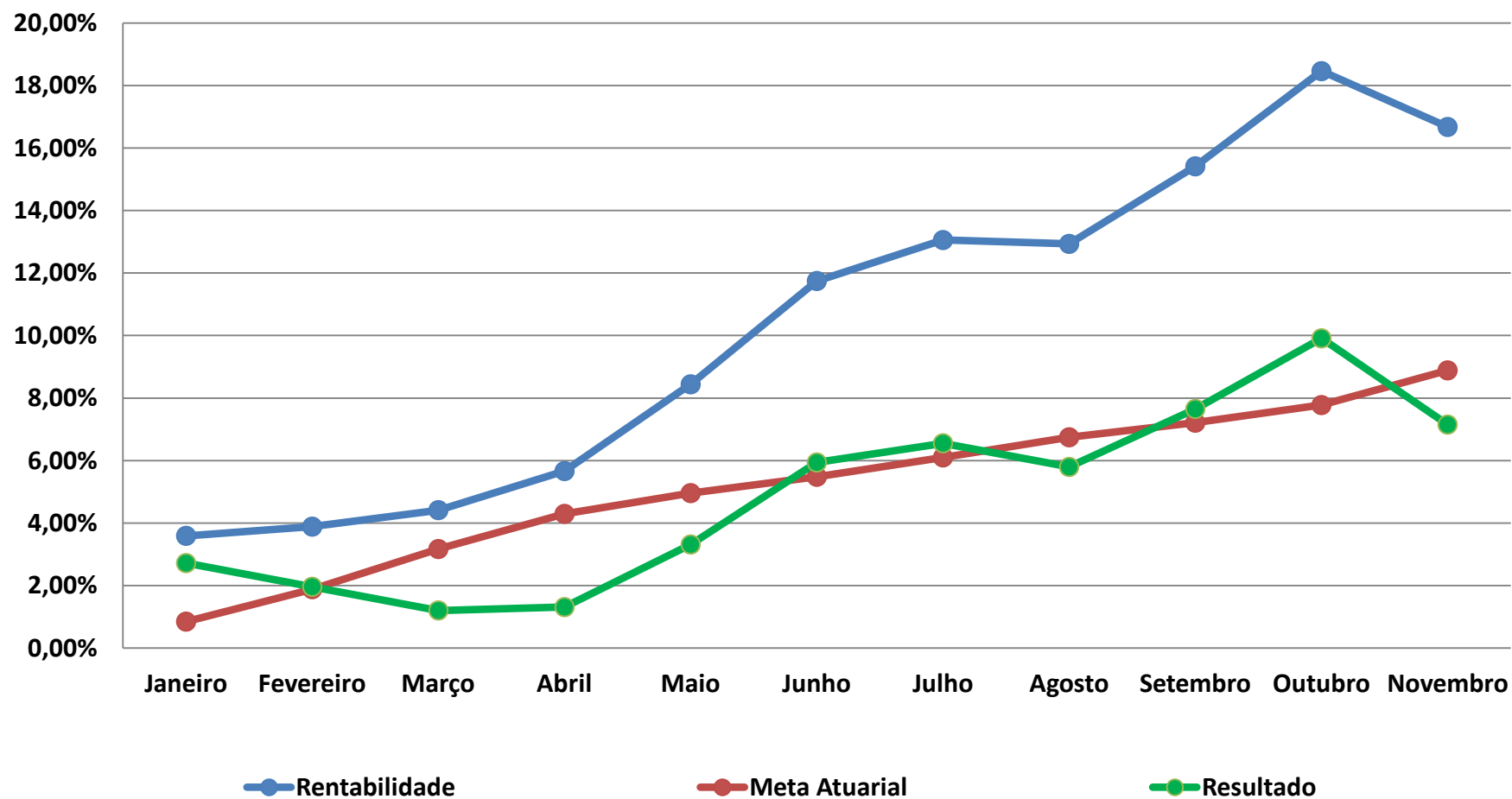

Novembro de 2019



Índices

MÊS	CDI	SELIC	Ibovespa	INPC	IPCA	IGP-M	IMA-B	Meta Atuarial	Meta Realizada
Janeiro	0,54%	0,54%	10,82%	0,36%	0,32%	0,01%	4,37%	0,85%	3,59%
Fevereiro	0,49%	0,48%	-1,86%	0,54%	0,43%	0,88%	0,55%	1,03%	0,28%
Março	0,47%	0,54%	-0,18%	0,77%	0,75%	1,26%	0,58%	1,26%	0,51%
Abril	0,52%	0,52%	0,98%	0,60%	0,57%	0,92%	1,51%	1,09%	1,20%
Maiο	0,54%	0,54%	0,70%	0,15%	0,13%	0,45%	3,66%	0,64%	2,63%
Junho	0,47%	0,52%	4,06%	0,01%	0,01%	0,80%	3,73%	0,50%	3,05%
Julho	0,57%	0,54%	0,84%	0,10%	0,19%	0,40%	1,29%	0,59%	1,17%
Agosto	0,50%	0,50%	-0,67%	0,12%	0,11%	-0,67%	-0,40%	0,61%	-0,11%
Setembro	0,46%	0,46%	3,57%	-0,05%	-0,04%	-0,01%	2,86%	0,44%	2,20%
Outubro	0,48%	0,46%	2,36%	0,04%	0,10%	0,68%	3,36%	0,53%	2,64%
Novembro	0,38%	0,40%	0,95%	0,54%	0,51%	0,30%	-2,45%	1,03%	-1,51%
2019	5,56%	5,63%	23,14%	3,22%	3,12%	5,12%	20,54%	8,89%	16,67%

Novembro de 2019



Despesas Liquidadas

Despesa		Valor	%	Mês Anterior	Acumulado	
Recursos Administrativos	Processos Administrativos	120.536,08	0,31%	162.060,37	1.614.460,08	
	Programas de Pré e Pós Aposentadoria	17.805,35	0,05%	13.828,33	176.235,90	
	Qualificação e Capacitação	15.871,60	0,04%	7.890,70	76.571,43	
	Divulgação Ações de Governo e Atos Oficiais	0,00	0,00%	4.100,00	12.300,00	
	Aquisição, Construção e Reforma	209.169,98	0,54%	168.166,50	906.514,84	
	Despesas com Pessoal	668.173,08	1,73%	466.253,92	4.719.052,57	
	PASEP	235.120,89	0,61%	953.612,02	7.160.158,22	
Recursos Previdenciários	Concessão de Benefícios	37.412.508,41	96,73%	19.585.377,56	209.770.530,47	
	Aposentadorias	3430	34.380.098,99	91,89%	18.024.034,25	191.582.627,86
	Pensões	611	3.013.631,37	8,06%	1.542.565,26	17.766.176,52
	Compensação Previdenciária		18.778,05	0,05%	18.778,05	400.878,28
	Sentenças Judiciais e Restituições		0,00	0,00%	0,00	20.847,81
Total		38.679.185,39	100,00%	21.361.289,40	224.435.823,51	

Novembro de 2019



Resultado Previdenciário

Receita Arrecadada	-24.020.852,91
Despesa Liquidada	38.679.185,39
Resultado Previdenciário	-62.700.038,30

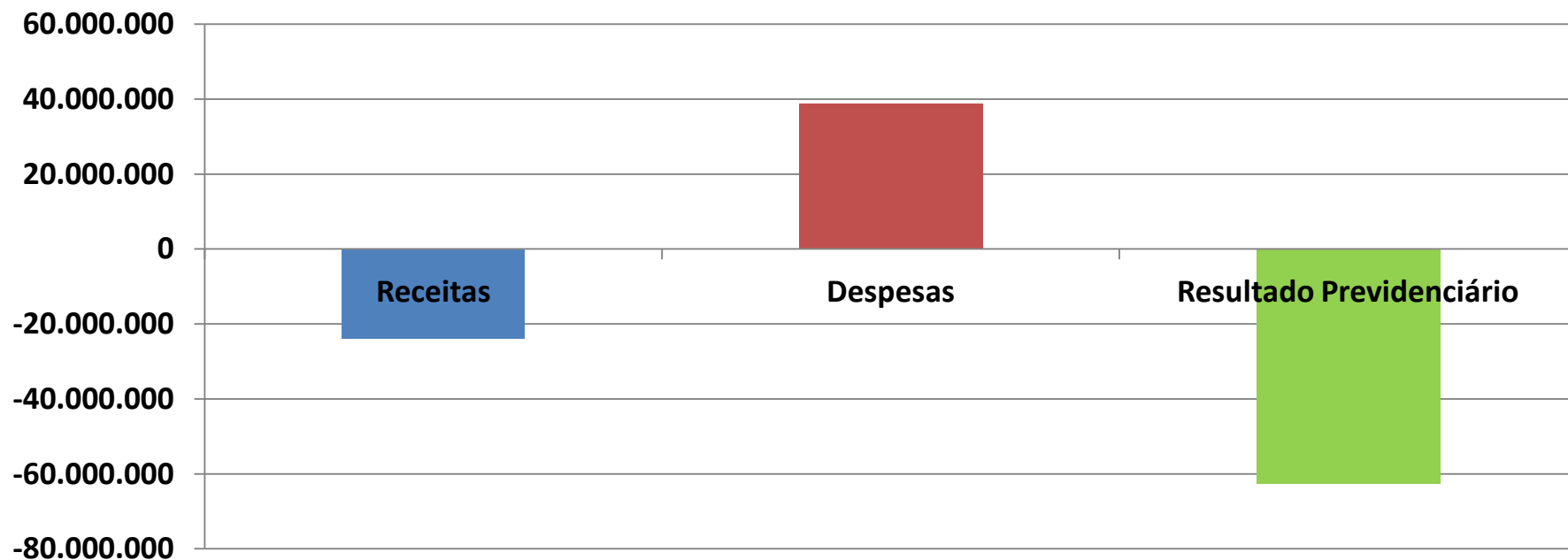

Resultado Acumulado	433.871.622,92
---------------------	----------------

Novembro de 2019



Patrimônio

ATIVO		VALOR	%
Recursos Financeiros Disponíveis		2.813.288.608,46	72,23%
Bens Imóveis		44.592.169,46	1,14%
Bens Móveis		859.592,82	0,02%
Créditos a Receber	Vendas Imóveis	337.950,55	0,01%
	Repactuações Atuariais	822.432.203,78	21,11%
	Dívidas Contribuições	213.241.068,26	5,47%
	Outros Créditos	331.429,97	0,01%
TOTAL		3.895.083.023,30	100,00%

Variação Mês Anterior	Variação Ano
-1,49%	14,92%

Novembro de 2019



Patrimônio - Evolução

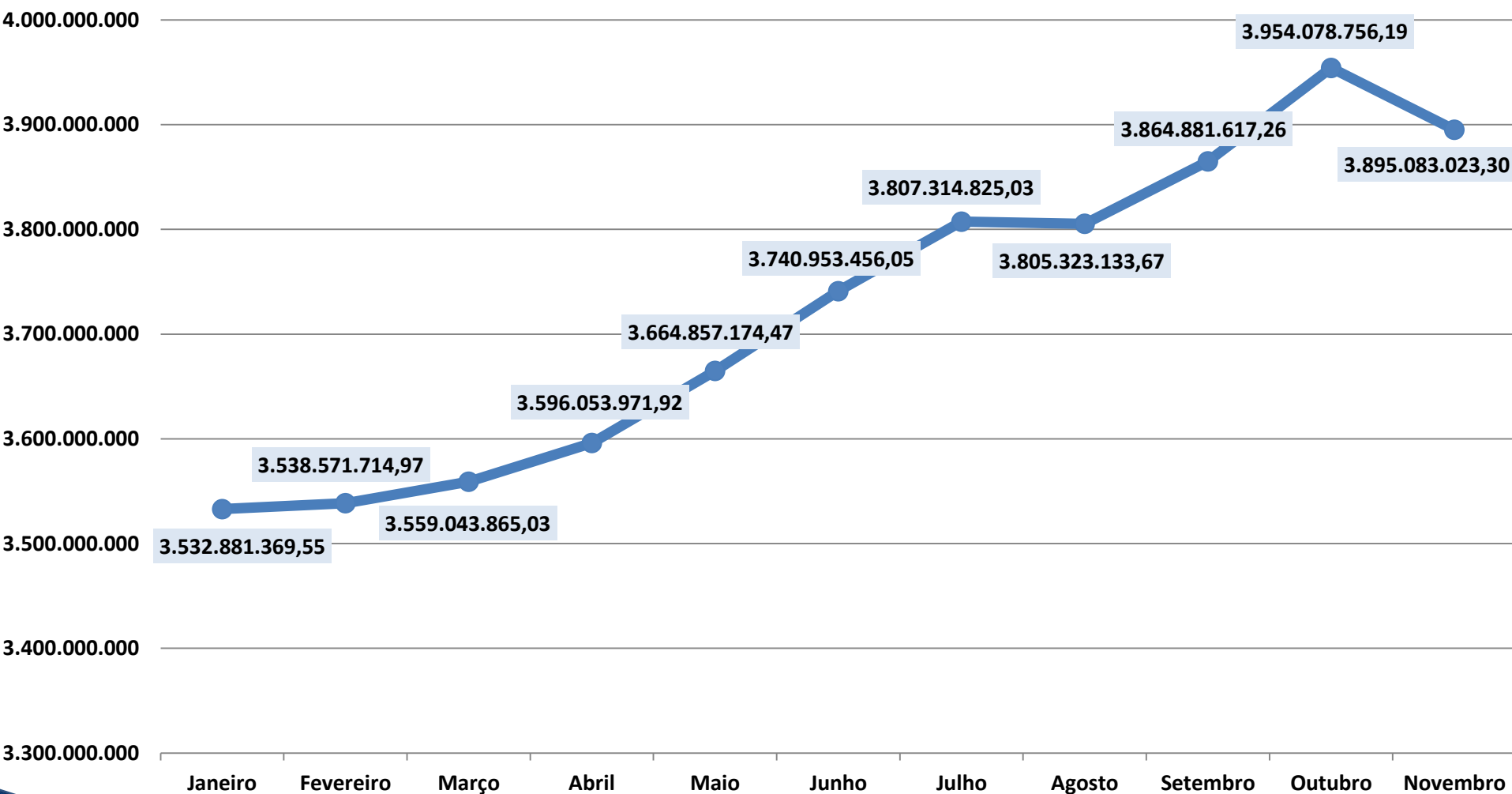

Novembro de 2019

