

Receitas

Receita Arrecadada		Valor	%	Mês Anterior	Acumulado
Orçamentária	Receita Contribuições (Segurado)	5.352.905,25	6,38%	5.419.309,04	52.425.952,03
	Receita Patrimonial (Investimentos)	60.093.269,21	71,60%	-2.970.370,87	370.282.688,19
	Receita Patrimonial (Quiosque e CAJ)	12.620,67	0,02%	12.467,81	107.202,22
	Outras Receitas	1.759.754,88	2,10%	1.142.480,81	15.078.473,79
Intra-Orçamentária	Receitas Contribuições (Patronal)	13.539.402,53	16,13%	13.566.855,57	116.042.992,97
	Receita Patrimonial (Aluguéis PMJ)	244.530,22	0,29%	244.530,22	2.139.012,18
	Outras Receitas	2.589.817,57	3,09%	2.590.112,16	27.483.463,03
	Alienação de Bens	336.169,12	0,40%	335.766,20	3.192.477,78
Total		83.928.469,45	100,00%	20.341.150,94	586.752.262,19

Setembro de 2019



Contribuições Previdenciárias

Órgão	Segurados	Cota Segurado	Cota Patronal	Mês	Acumulado
Prefeitura Municipal de Joinville	3.523	1.424.746,99	2.849.493,98	4.274.240,97	48.265.811,40
Secretaria de Saúde	2.247	1.216.689,53	0,00	1.216.689,53	12.171.621,17
FUNDEB	2.809	1.506.452,98	3.012.905,96	4.519.358,94	31.399.874,82
Hospital Municipal São José	1.326	695.391,72	0,00	695.391,72	6.769.183,33
Câmara de Vereadores	104	81.693,72	163.387,54	245.081,26	2.177.875,31
Detrans	123	56.822,81	112.853,20	169.676,01	1.623.867,69
Ipreville	45	27.273,65	54.547,30	81.820,95	826.299,39
Cedidos	3	1.227,15	2.447,28	3.674,43	51.454,62
Facultativos	1	787,89	1.575,78	2.363,67	21.188,40
Aposentados e Pensionistas	1.257	336.424,20	0,00	336.424,20	2.717.951,95
Sentenças Judiciais	1	1.371,55	0,00	1.371,55	8.922,37
Total	11.439	5.348.882,19	6.197.211,04	11.546.093,23	106.034.050,45

Setembro de 2019



Parcelamentos - Resumo

Rubrica	Quantidade	Recebido Mês	Acumulado	Saldo Devedor
Parcelamento de Contribuições	10	7.346.214,55	62.415.692,00	224.024.398,25
Insuficiências Atuariais	2	2.547.206,54	27.004.726,47	808.868.603,04
Alienação de Imóveis	1	336.169,12	3.192.477,78	998.505,69
Total	13	10.229.590,21	92.612.896,25	1.033.891.506,98

Setembro de 2019



Parcelamentos de Contribuições

Parcelamento	Número da Parcela	Valor da Parcela	Acumulado	Saldo Devedor (Pós-Pagamento)
Lei nº 4.120/2000	233/240	506.798,97	5.380.651,44	3.547.592,81
TAP 01088/2014	57/60	641.727,95	5.598.657,86	1.925.183,85
TAP 00083/2016	44/60	1.071.787,52	9.350.634,19	17.148.600,32
TAP 00594/2016	37/60	730.152,89	6.369.563,36	16.793.516,47
TAP 00038/2017	32/60	828.819,28	7.230.901,11	23.206.939,84
TAP 00652/2017	25/60	748.992,44	6.533.929,59	26.214.735,40
TAP 00145/2018	20/60	859.446,14	7.497.740,83	34.377.845,60
TAP 00933/2018	14/60	693.007,02	7.623.107,11	31.878.322,92
TAP 00057/2019	08/60	744.385,78	5.793.988,18	38.708.060,56
TAP 000567/2019	02/60	521.096,56	1.036.518,33	30.223.600,48
Total	-	7.346.214,55	62.415.692,00	224.024.398,25

Setembro de 2019



Parcelamentos de Insuficiências Atuariais

Insuficiência	Número da Parcela	Valor da Parcela	Acumulado Ano	Saldo Devedor (Pós-Pagamento)
Lei nº 6.883/2010	105/240	168.330,90	1.500.640,98	16.495.974,50
Lei nº 8.129/2015	44/336	2.378.875,64	25.504.085,49	792.372.628,54
Total	-	2.547.206,54	27.004.726,47	808.868.603,04

Setembro de 2019



Parcelamentos de Alienação de Imóveis

Alienação	Número da Parcela	Valor da Parcela	Acumulado Ano	Saldo Devedor (Pós-Pagamento)
Lei nº 4.935/2004	-	0,00	195.588,06	0,00
Lei nº 5.161/2004	177/180	336.169,12	2.996.889,72	998.505,69
Total	-	336.169,12	3.192.477,78	998.505,69

- ↳ Lei 4.935/2004 – Venda de imóvel no bairro Boa Vista à Fundação Cultural. Parcelamento pago atualmente pela Prefeitura Municipal de Joinville.
- ↳ Lei 5.161/2004 – Venda da Expoville à Prefeitura Municipal de Joinville.

Setembro de 2019



Receitas de Investimentos

Investimento	Valor	%	Mês Anterior	Acumulado	%
Renda Fixa	56.418.539,56	100,00%	-4.138.769,95	345.717.250,64	93,37%
Renda Variável	3.674.729,65	0,00%	1.168.399,08	24.565.437,55	6,63%
Total	60.093.269,21	100,00%	-2.970.370,87	370.282.688,19	100,00%

Setembro de 2019



Composição dos Investimentos

Investimento	Valor	%	Variação Mês Anterior
Renda Fixa	1.401.010.359,94	49,61%	2,92%
Renda Variável	195.878.268,28	6,94%	0,94%
Investimentos Estruturados	48.742.312,81	1,73%	-2,11%
Imóveis	24.840.360,50	0,88%	-1,04%
Carteira Administrada	1.153.340.130,84	40,84%	2,09%
Total	2.823.811.432,37	100,00%	2,31%

Setembro de 2019



Composição da Carteira Administrada

Tipo	Valor (R\$)	% PL	Mês Anterior	% PL
Títulos Públicos	1.152.182.239,01	40,80%	1.128.544.320,66	40,89%
Balanceada	301.892.174,10	10,69%	298.073.204,05	10,80%
Total	1.454.074.413,11	51,49%	1.426.617.524,71	51,69%

Setembro de 2019



Rentabilidade Mensal

Mês	Renda Fixa	Renda Variável	Rentabilidade	Meta Atuarial	Resultado
Janeiro	3,05%	0,54%	3,59%	0,85%	2,72%
Fevereiro	0,44%	-0,16%	0,28%	1,03%	-0,74%
Março	0,52%	-0,01%	0,51%	1,26%	-0,74%
Abril	1,15%	0,04%	1,20%	1,09%	0,11%
Maió	2,60%	0,02%	2,63%	0,64%	1,98%
Junho	2,82%	0,23%	3,05%	0,50%	2,54%
Julho	1,05%	0,12%	1,17%	0,59%	0,58%
Agosto	-0,15%	0,04%	-0,11%	0,61%	-0,71%
Setembro	2,06%	0,13%	2,20%	0,44%	1,75%
2019	14,33%	0,97%	15,41%	7,21%	7,65%

Setembro de 2019



Rentabilidade x Meta Atuarial

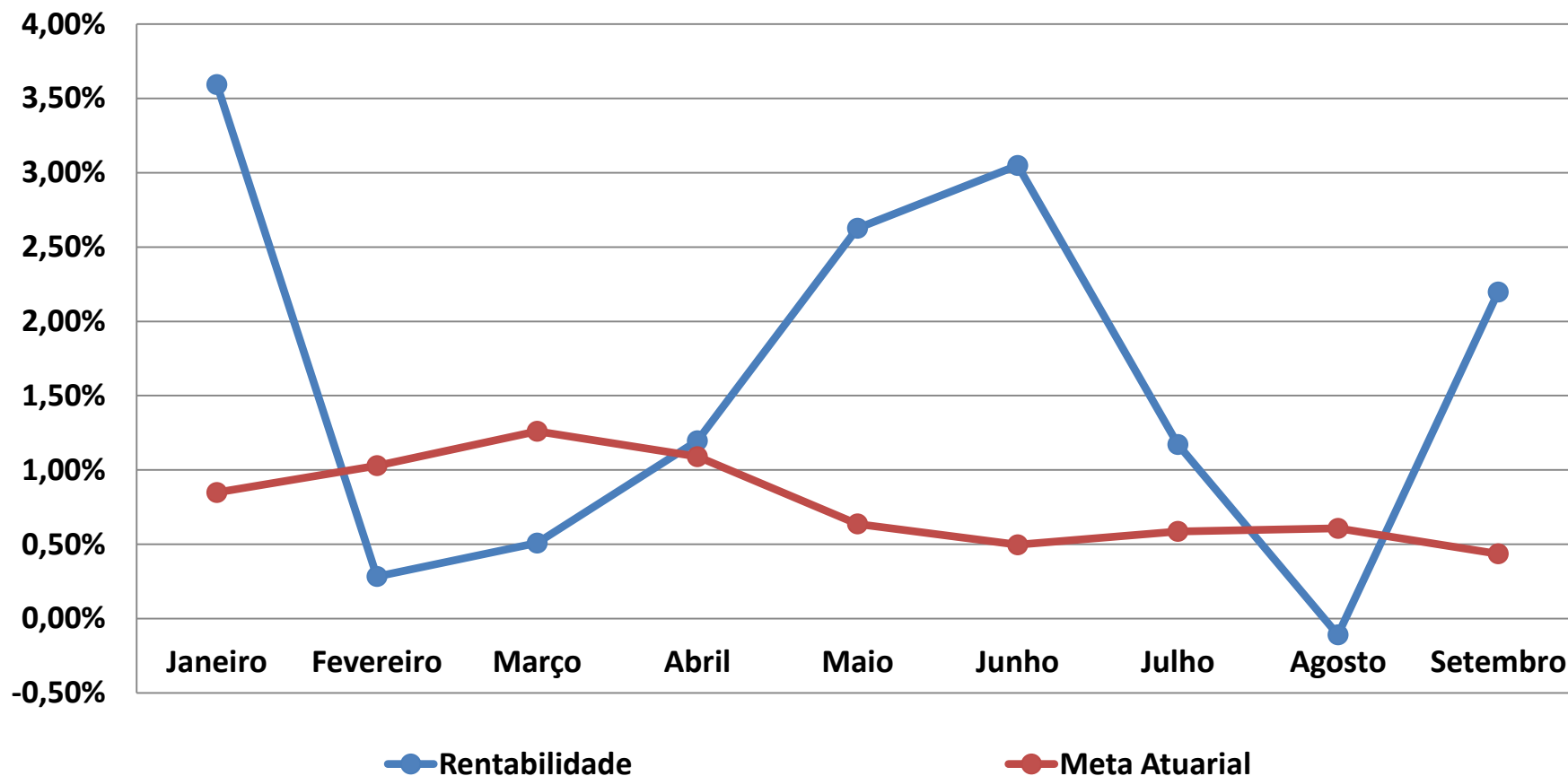

Setembro de 2019



Rentabilidade x Meta - Acumulado

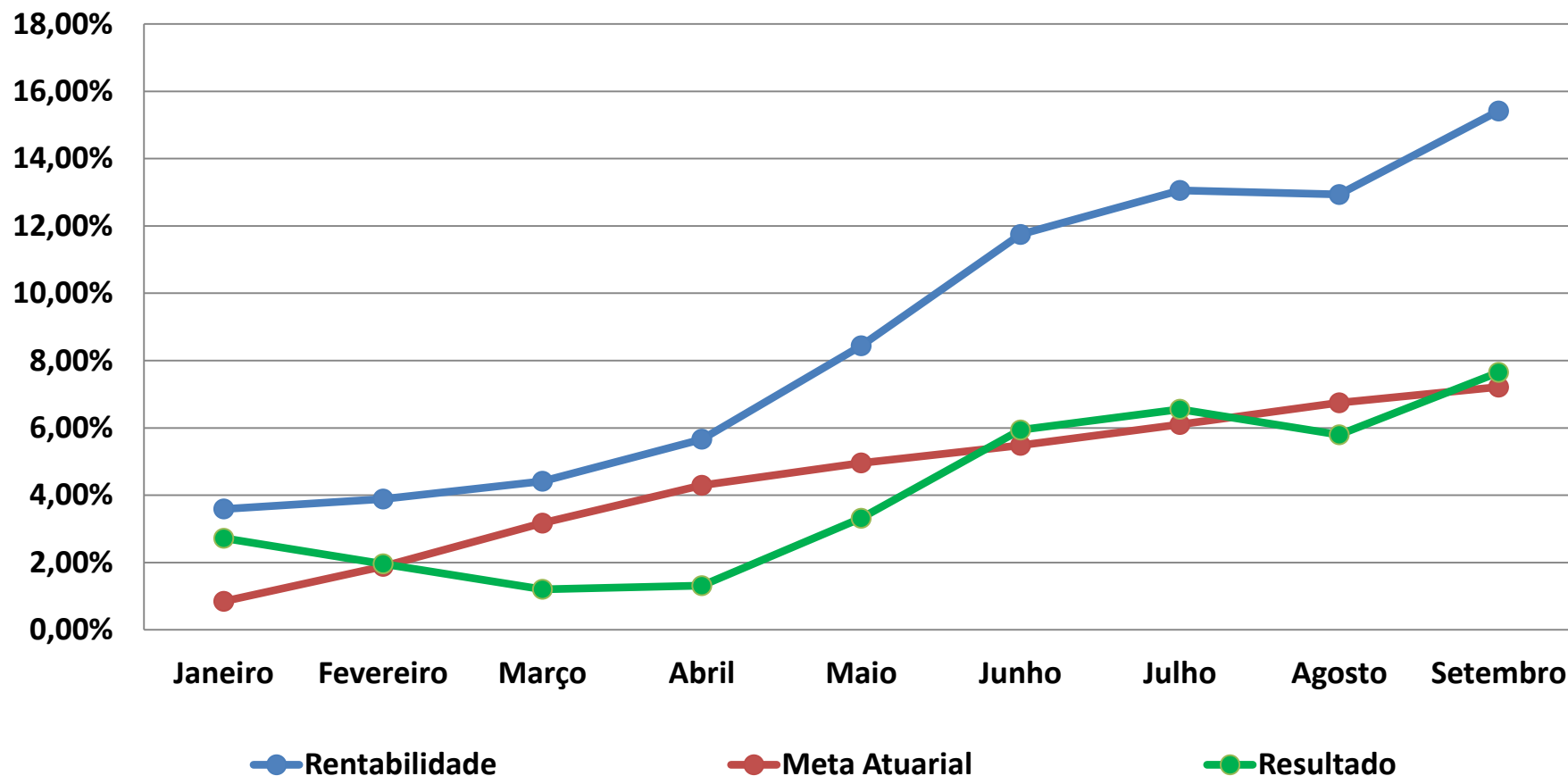

Setembro de 2019



Índices

MÊS	CDI	SELIC	Ibovespa	INPC	IPCA	IGP-M	IMA-B	Meta Atuarial	Meta Realizada
Janeiro	0,54%	0,54%	10,82%	0,36%	0,32%	0,01%	4,37%	0,85%	3,59%
Fevereiro	0,49%	0,48%	-1,86%	0,54%	0,43%	0,88%	0,55%	1,03%	0,28%
Março	0,47%	0,54%	-0,18%	0,77%	0,75%	1,26%	0,58%	1,26%	0,51%
Abril	0,52%	0,52%	0,98%	0,60%	0,57%	0,92%	1,51%	1,09%	1,20%
Maió	0,54%	0,54%	0,70%	0,15%	0,13%	0,45%	3,66%	0,64%	2,63%
Junho	0,47%	0,52%	4,06%	0,01%	0,01%	0,80%	3,73%	0,50%	3,05%
Julho	0,57%	0,54%	0,84%	0,10%	0,19%	0,40%	1,29%	0,59%	1,17%
Agosto	0,50%	0,50%	-0,67%	0,12%	0,11%	-0,67%	-0,40%	0,61%	-0,11%
Setembro	0,46%	0,46%	3,57%	-0,05%	-0,04%	-0,01%	2,86%	0,44%	2,20%
2019	4,66%	4,72%	19,17%	2,63%	2,49%	4,10%	19,55%	7,21%	15,41%

Setembro de 2019



Despesas Liquidadas

Despesa		Valor	%	Mês Anterior	Acumulado	
Recursos Administrativos	Processos Administrativos	137.141,68	0,69%	294.802,99	1.331.863,63	
	Programas de Pré e Pós Aposentadoria	32.624,85	0,16%	11.174,23	144.602,22	
	Qualificação e Capacitação	12.794,74	0,06%	2.050,00	52.809,13	
	Divulgação Ações de Governo e Atos Oficiais	0,00	0,00%	0,00	8.200,00	
	Aquisição, Construção e Reforma	277.384,56	1,40%	0,00	529.178,36	
	Despesas com Pessoal	492.912,94	2,49%	380.991,93	3.584.625,57	
	PASEP	840.457,04	4,25%	263.551,60	5.971.425,31	
Recursos Previdenciários	Concessão de Benefícios	18.001.295,37	90,94%	17.566.384,46	152.772.644,50	
	Aposentadorias	3376	16.454.697,66	91,41%	16.037.216,73	139.178.494,62
	Pensões	605	1.483.892,57	8,24%	1.486.983,13	13.209.979,89
	Compensação Previdenciária		62.705,14	0,35%	42.184,60	363.322,18
	Sentenças Judiciais e Restituições		0,00	0,00%	0,00	20.847,81
Total		19.794.611,18	100,00%	18.518.955,21	164.395.348,72	

Setembro de 2019



Resultado Previdenciário

Receita Arrecadada	83.928.469,45
Despesa Liquidada	19.794.611,18
Resultado Previdenciário	64.133.858,27

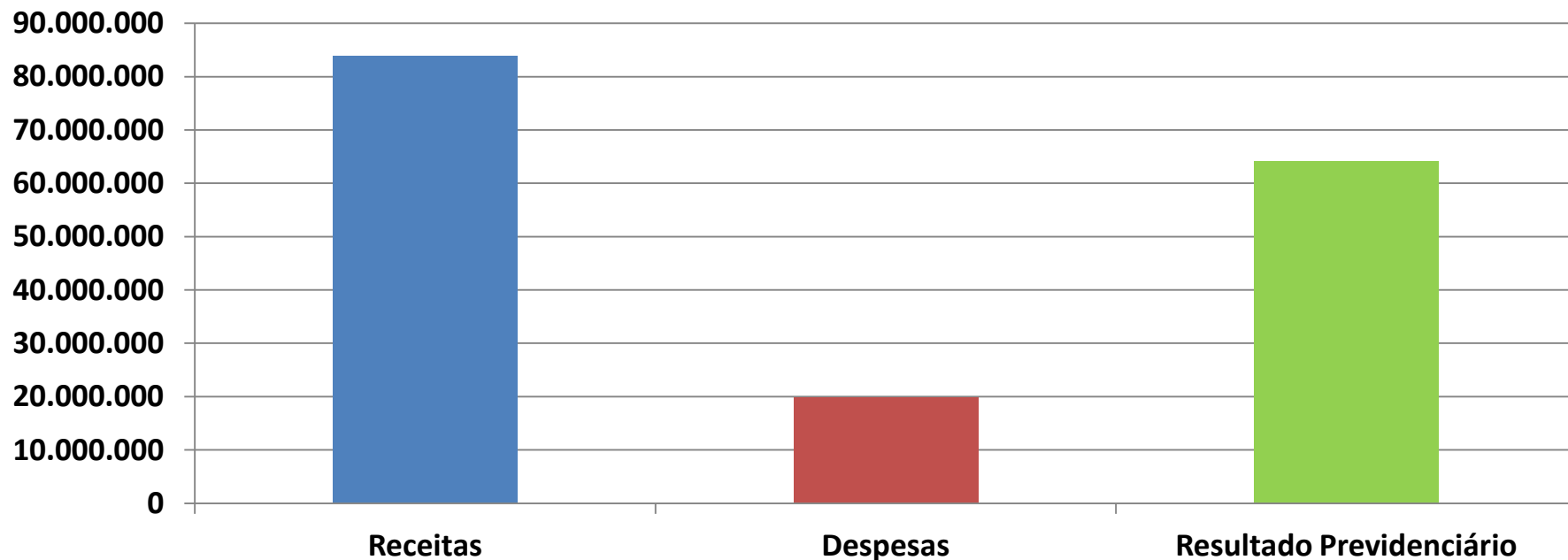

Resultado Acumulado	422.356.913,47
---------------------	----------------

Setembro de 2019



Patrimônio

ATIVO		VALOR	%
Recursos Financeiros Disponíveis		2.799.973.026,68	72,45%
Bens Imóveis		24.840.360,50	0,64%
Bens Móveis		891.924,59	0,02%
Créditos a Receber	Vendas Imóveis	1.002.996,46	0,03%
	Repactuações Atuariais	812.434.171,70	21,02%
	Dívidas Contribuições	225.403.538,56	5,83%
	Outros Créditos	335.598,77	0,01%
TOTAL		3.864.881.617,26	100,00%

Variação Mês Anterior	Variação Ano
1,57%	14,03%

Setembro de 2019



Patrimônio - Evolução

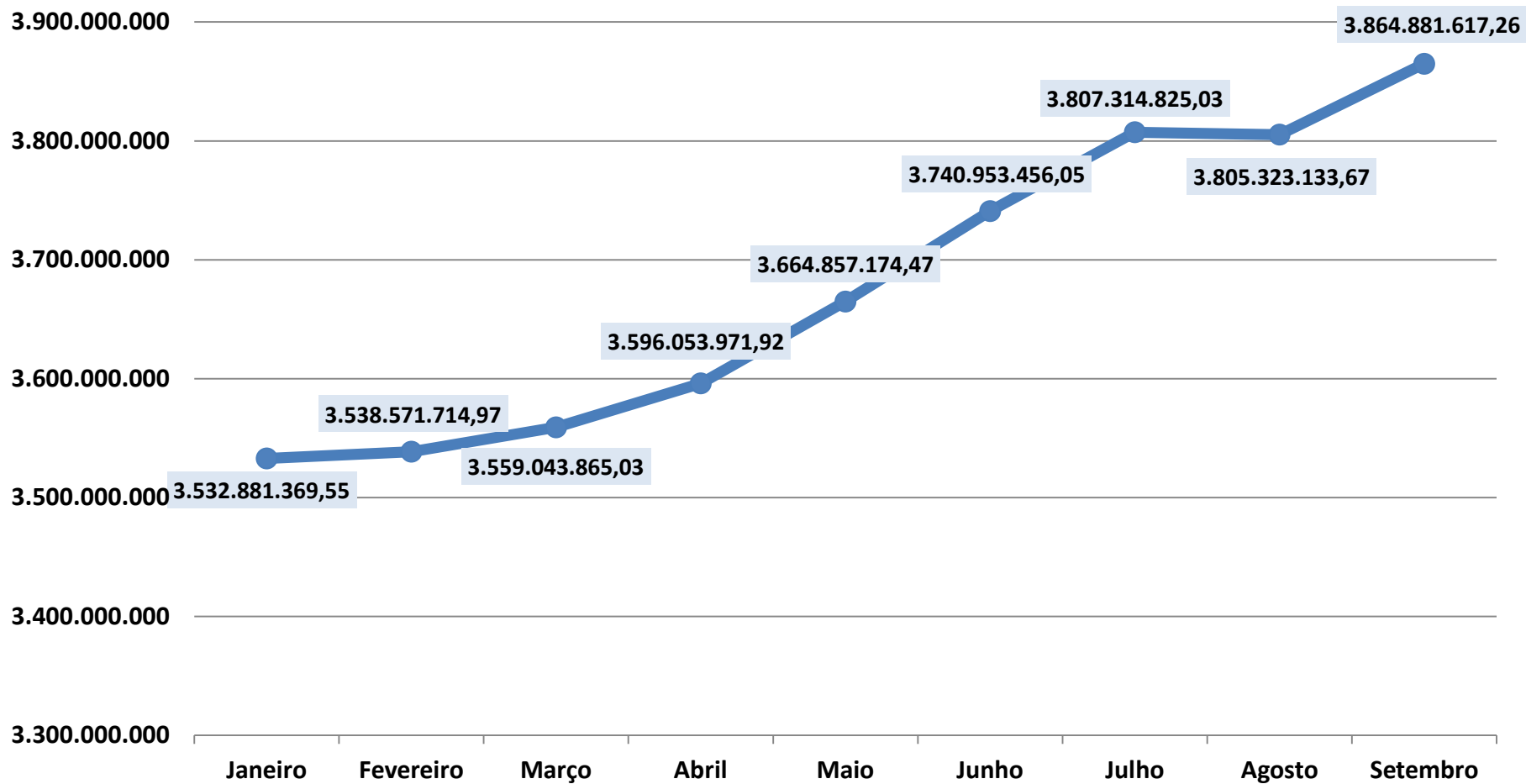

Setembro de 2019

