

# Receitas

	Receita Arrecadada	Valor	%	Mês Anterior	Acumulado
Orçamentária	Receita Contribuições (Segurado)	5.419.309,04	23,25%	5.264.677,34	47.073.046,78
	Receita Patrimonial (Investimentos)	-2.970.370,87	0,00%	31.608.547,24	310.189.418,98
	Receita Patrimonial (Quiosque e CAJ)	12.467,81	0,05%	12.618,34	94.581,55
	Outras Receitas	1.142.480,81	4,90%	1.287.948,85	13.318.718,91
Intra-Orçamentária	Receitas Contribuições (Patronal)	13.566.855,57	58,20%	12.866.783,33	102.503.590,44
	Receita Patrimonial (Aluguéis PMJ)	244.530,22	1,05%	244.530,22	1.894.481,96
	Outras Receitas	2.590.112,16	11,11%	2.589.324,38	24.893.645,46
	Alienação de Bens	335.766,20	1,44%	335.430,77	2.856.308,66
	<b>Total</b>	<b>20.341.150,94</b>	<b>100,00%</b>	<b>54.209.860,47</b>	<b>502.823.792,74</b>

Agosto de 2019



# Contribuições Previdenciárias

Órgão	Segurados	Cota Segurado	Cota Patronal	Mês	Acumulado
Prefeitura Municipal de Joinville	3.886	1.446.236,83	2.892.473,66	4.338.710,49	43.991.570,43
Secretaria de Saúde	2.251	1.228.088,41	0,00	1.228.088,41	10.954.931,64
FUNDEB	3.091	1.519.043,57	3.038.087,14	4.557.130,71	26.880.515,88
Hospital Municipal São José	1.326	698.103,33	0,00	698.103,33	6.073.791,61
Câmara de Vereadores	105	83.129,64	166.259,38	249.389,02	1.932.794,05
Detrans	123	57.528,03	115.056,06	172.584,09	1.454.191,68
Ipreville	45	27.672,65	55.345,30	83.017,95	744.478,44
Cedidos	3	1.235,65	2.471,28	3.706,93	47.780,19
Facultativos	2	3.185,15	6.370,30	9.555,45	18.824,73
Aposentados e Pensionistas	1.225	323.877,69	0,00	323.877,69	2.381.527,75
Sentenças Judiciais	1	3.170,97	0,00	3.170,97	7.550,82
<b>Total</b>	<b>12.058</b>	<b>5.391.271,92</b>	<b>6.276.063,12</b>	<b>11.667.335,04</b>	<b>94.487.957,22</b>

Agosto de 2019



# Parcelamentos - Resumo

Rubrica	Quantidade	Recebido Mês	Acumulado	Saldo Devedor
Parcelamento de Contribuições	10	7.299.634,03	55.069.477,45	229.830.854,34
Insuficiências Atuariais	2	2.547.004,79	24.457.519,93	806.495.931,94
Alienação de Imóveis	1	335.766,20	2.856.308,66	1.326.442,90
<b>Total</b>	<b>13</b>	<b>10.182.405,02</b>	<b>82.383.306,04</b>	<b>1.037.653.229,18</b>

Agosto de 2019



# Parcelamentos de Contribuições

Parcelamento	Número da Parcela	Valor da Parcela	Acumulado	Saldo Devedor (Pós-Pagamento)
Lei nº 4.120/2000	232/240	503.739,57	4.873.852,47	4.029.916,52
TAP 01088/2014	56/60	637.898,06	4.956.929,91	2.551.592,24
TAP 00083/2016	43/60	1.065.435,19	8.278.846,67	18.112.398,23
TAP 00594/2016	36/60	725.777,89	5.639.410,47	17.418.669,36
TAP 00038/2017	31/60	823.883,21	6.402.081,83	23.892.613,09
TAP 00652/2017	24/60	744.476,91	5.784.937,15	26.801.168,76
TAP 00145/2018	19/60	854.281,20	6.638.294,69	35.025.529,20
TAP 00933/2018	13/60	688.848,28	6.930.100,09	32.375.869,16
TAP 00057/2019	07/60	739.871,95	5.049.602,40	39.213.213,35
TAP 000567/2019	01/60	515.421,77	515.421,77	30.409.884,43
<b>Total</b>	-	<b>7.299.634,03</b>	<b>55.069.477,45</b>	<b>229.830.854,34</b>

Agosto de 2019



# Parcelamentos de Insuficiências Atuariais

Insuficiência	Número da Parcela	Valor da Parcela	Acumulado Ano	Saldo Devedor (Pós-Pagamento)
Lei nº 6.883/2010	104/240	168.129,15	1.332.310,08	16.561.524,58
Lei nº 8.129/2015	43/336	2.378.875,64	23.125.209,85	789.934.407,36
<b>Total</b>	-	<b>2.547.004,79</b>	<b>24.457.519,93</b>	<b>806.495.931,94</b>

Agosto de 2019



# Parcelamentos de Alienação de Imóveis

Alienação	Número da Parcela	Valor da Parcela	Acumulado Ano	Saldo Devedor (Pós-Pagamento)
Lei nº 4.935/2004	-	0,00	195.588,06	0,00
Lei nº 5.161/2004	176/180	335.766,20	2.660.720,60	1.326.442,90
<b>Total</b>	-	<b>335.766,20</b>	<b>2.856.308,66</b>	<b>1.326.442,90</b>

- ↳ Lei 4.935/2004 – Venda de imóvel no bairro Boa Vista à Fundação Cultural. Parcelamento pago atualmente pela Prefeitura Municipal de Joinville.
- ↳ Lei 5.161/2004 – Venda da Expoville à Prefeitura Municipal de Joinville.

Agosto de 2019



# Receitas de Investimentos

Investimento	Valor	%	Mês Anterior	Acumulado	%
Renda Fixa	-4.138.769,95	100,00%	28.437.720,19	289.298.711,08	93,27%
Renda Variável	1.168.399,08	0,00%	3.170.827,05	20.890.707,90	6,73%
<b>Total</b>	<b>-2.970.370,87</b>	<b>100,00%</b>	<b>31.608.547,24</b>	<b>310.189.418,98</b>	<b>100,00%</b>

Agosto de 2019



# Composição dos Investimentos

Investimento	Valor	%	Variação Mês Anterior
Renda Fixa	1.361.274.174,05	49,32%	-0,54%
Renda Variável	194.057.958,24	7,03%	5,13%
Investimentos Estruturados	49.792.434,11	1,80%	0,39%
Imóveis	25.102.434,12	0,91%	0,00%
Carteira Administrada	1.129.727.698,81	40,93%	-0,05%
<b>Total</b>	<b>2.759.954.699,33</b>	<b>100,00%</b>	<b>0,06%</b>

Agosto de 2019





# Composição da Carteira Administrada

Tipo	Valor (R\$)	% PL	Mês Anterior	% PL
Títulos Públicos	1.128.544.320,66	40,89%	1.129.148.340,56	40,94%
Balanceada	298.073.204,05	10,80%	277.377.312,73	10,06%
<b>Total</b>	<b>1.426.617.524,71</b>	<b>51,69%</b>	<b>1.406.525.653,29</b>	<b>50,99%</b>

Agosto de 2019



# Rentabilidade Mensal

Mês	Renda Fixa	Renda Variável	Rentabilidade	Meta Atuarial	Resultado
Janeiro	3,05%	0,54%	3,59%	0,85%	2,72%
Fevereiro	0,44%	-0,16%	0,28%	1,03%	-0,74%
Março	0,52%	-0,01%	0,51%	1,26%	-0,74%
Abril	1,15%	0,04%	1,20%	1,09%	0,11%
Mai	2,60%	0,02%	2,63%	0,64%	1,98%
Junho	2,82%	0,23%	3,05%	0,50%	2,54%
Julho	1,05%	0,12%	1,17%	0,59%	0,58%
Agosto	-0,15%	0,04%	-0,11%	0,61%	-0,71%
<b>2019</b>	<b>12,02%</b>	<b>0,84%</b>	<b>12,93%</b>	<b>6,75%</b>	<b>5,80%</b>

Agosto de 2019



# Rentabilidade x Meta Atuarial

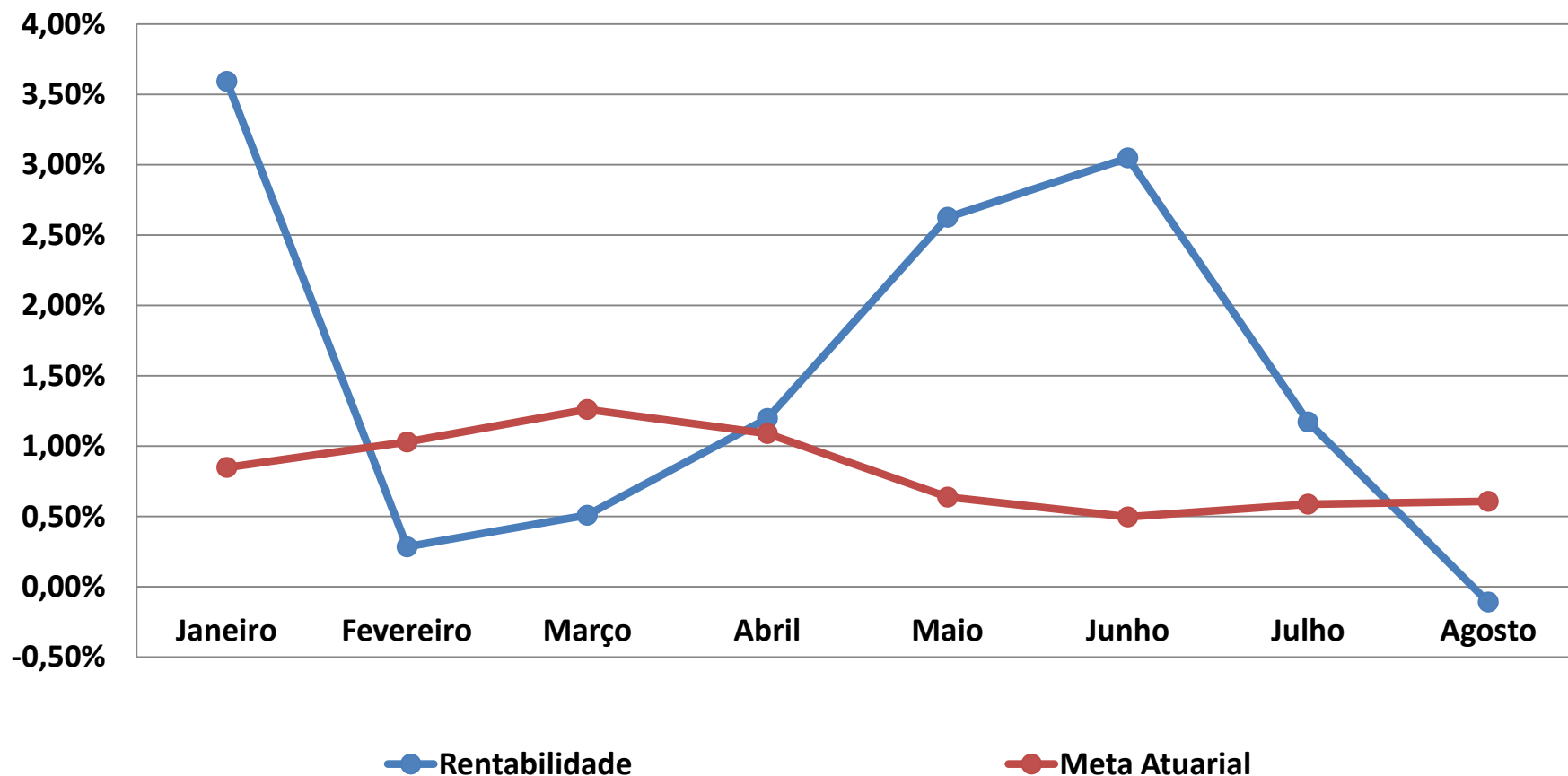

Agosto de 2019



# Rentabilidade x Meta - Acumulado

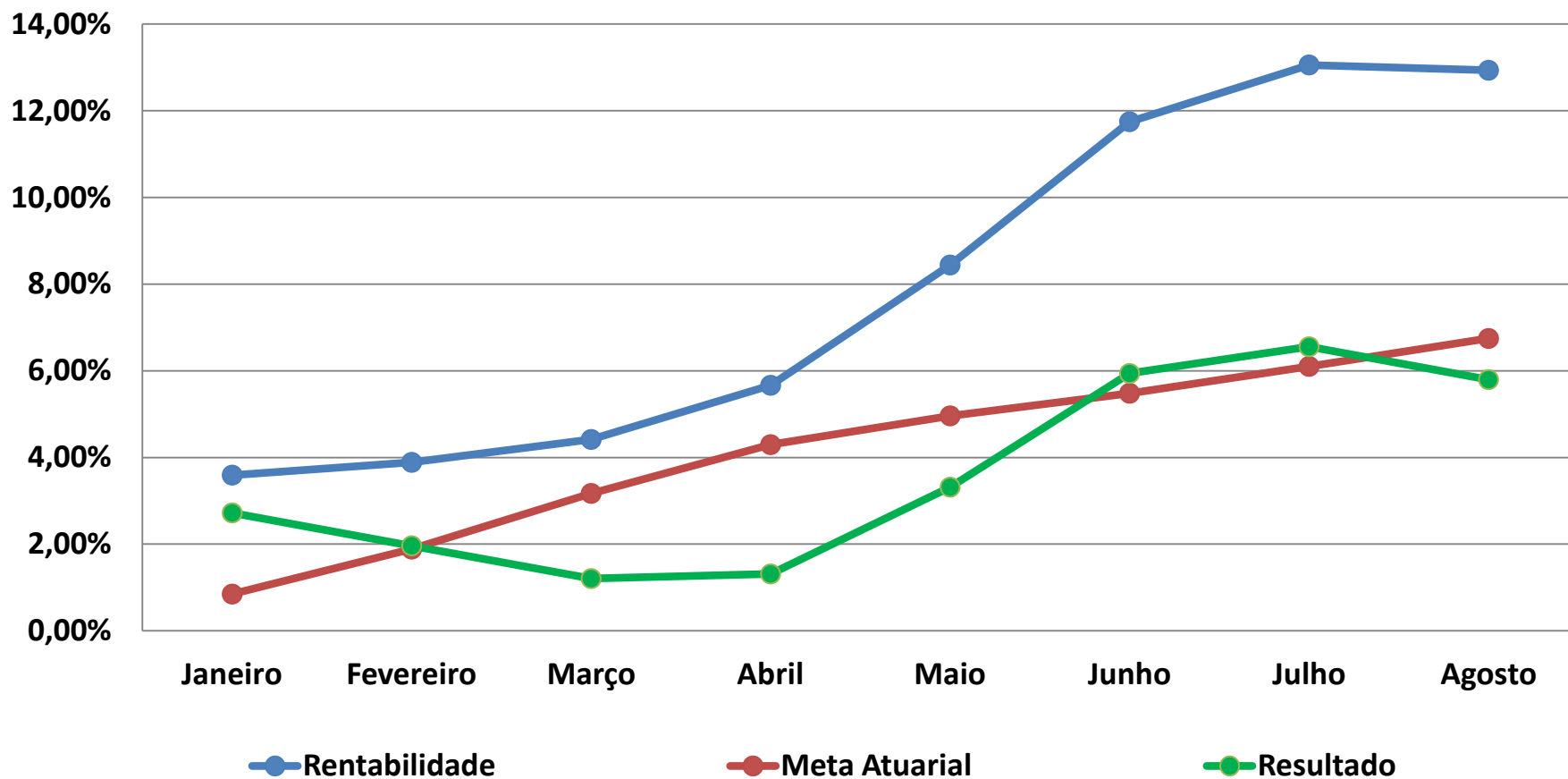

Agosto de 2019



# Índices

MÊS	CDI	SELIC	Ibovespa	INPC	IPCA	IGP-M	IMA-B	Meta Atuarial	Meta Realizada
Janeiro	0,54%	0,54%	10,82%	0,36%	0,32%	0,01%	4,37%	0,85%	3,59%
Fevereiro	0,49%	0,49%	-1,86%	0,54%	0,43%	0,88%	0,55%	1,03%	0,28%
Março	0,47%	0,47%	-0,18%	0,77%	0,75%	1,26%	0,58%	1,26%	0,51%
Abril	0,52%	0,52%	0,98%	0,60%	0,57%	0,92%	1,51%	1,09%	1,20%
Maiο	0,54%	0,54%	0,70%	0,15%	0,13%	0,45%	3,66%	0,64%	2,63%
Junho	0,47%	0,47%	4,06%	0,01%	0,01%	0,80%	3,73%	0,50%	3,05%
Julho	0,57%	0,57%	0,84%	0,10%	0,19%	0,40%	1,29%	0,59%	1,17%
Agosto	0,50%	0,50%	-0,67%	0,12%	0,11%	-0,67%	-0,40%	0,61%	-0,11%
2019	4,17%	4,17%	15,07%	2,68%	2,54%	4,11%	16,23%	6,75%	12,93%

Agosto de 2019



# Despesas Liquidadas

Despesa		Valor	%	Mês Anterior	Acumulado	
Recursos Administrativos	Processos Administrativos	294.802,99	1,59%	199.770,70	1.194.721,95	
	Programas de Pré e Pós Aposentadoria	11.174,23	0,06%	20.576,96	111.977,37	
	Qualificação e Capacitação	2.050,00	0,01%	4.901,52	40.014,39	
	Divulgação Ações de Governo e Atos Oficiais	0,00	0,00%	0,00	8.200,00	
	Aquisição, Construção e Reforma	0,00	0,00%	0,00	251.793,80	
	Despesas com Pessoal	380.991,93	2,06%	387.185,66	3.091.712,63	
	PASEP	263.551,60	1,42%	540.555,83	5.130.968,27	
Recursos Previdenciários	<b>Concessão de Benefícios</b>	<b>17.566.384,46</b>	<b>94,86%</b>	<b>17.343.849,35</b>	<b>134.771.349,13</b>	
	Aposentadorias	<b>3355</b>	16.037.216,73	91,29%	15.872.435,45	122.723.796,96
	Pensões	<b>611</b>	1.486.983,13	8,46%	1.453.644,40	11.726.087,32
	Compensação Previdenciária		42.184,60	0,24%	17.769,50	300.617,04
	Sentenças Judiciais e Restituições		0,00	0,00%	0,00	20.847,81
<b>Total</b>		<b>18.518.955,21</b>	<b>100,00%</b>	<b>18.496.840,02</b>	<b>144.600.737,54</b>	

Agosto de 2019



# Resultado Previdenciário

Receita Arrecadada	20.341.150,94
Despesa Liquidada	18.518.955,21
Resultado Previdenciário	1.822.195,73

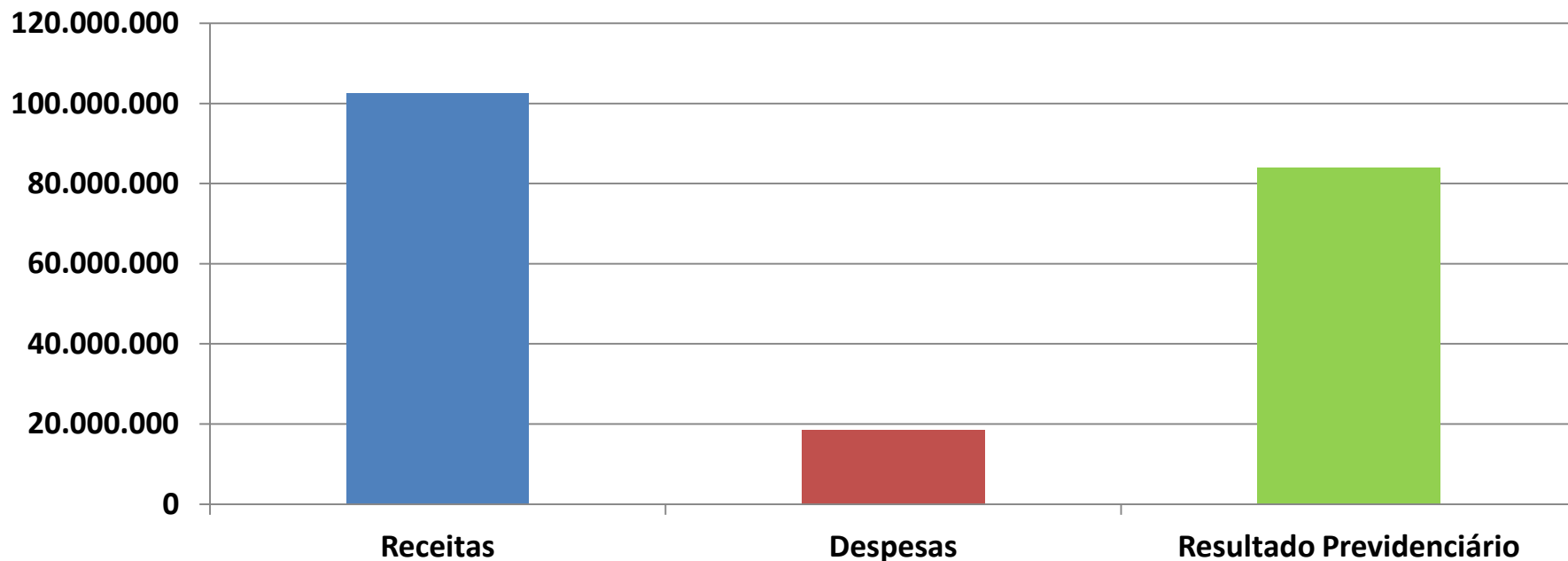

Resultado Acumulado	358.223.055,20
---------------------	----------------

Agosto de 2019



# Patrimônio

ATIVO		VALOR	%
Recursos Financeiros Disponíveis		2.734.863.421,24	71,87%
Bens Imóveis		25.102.434,12	0,66%
Bens Móveis		898.496,21	0,02%
Créditos a Receber	Vendas Imóveis	1.334.674,79	0,04%
	Repactuações Atuariais	811.415.809,58	21,32%
	Dívidas Contribuições	231.370.612,80	6,08%
	Outros Créditos	337.684,93	0,01%
<b>TOTAL</b>		<b>3.805.323.133,67</b>	<b>100,00%</b>

Variação Mês Anterior	Variação Ano
-0,05%	12,28%

Agosto de 2019





# Patrimônio - Evolução

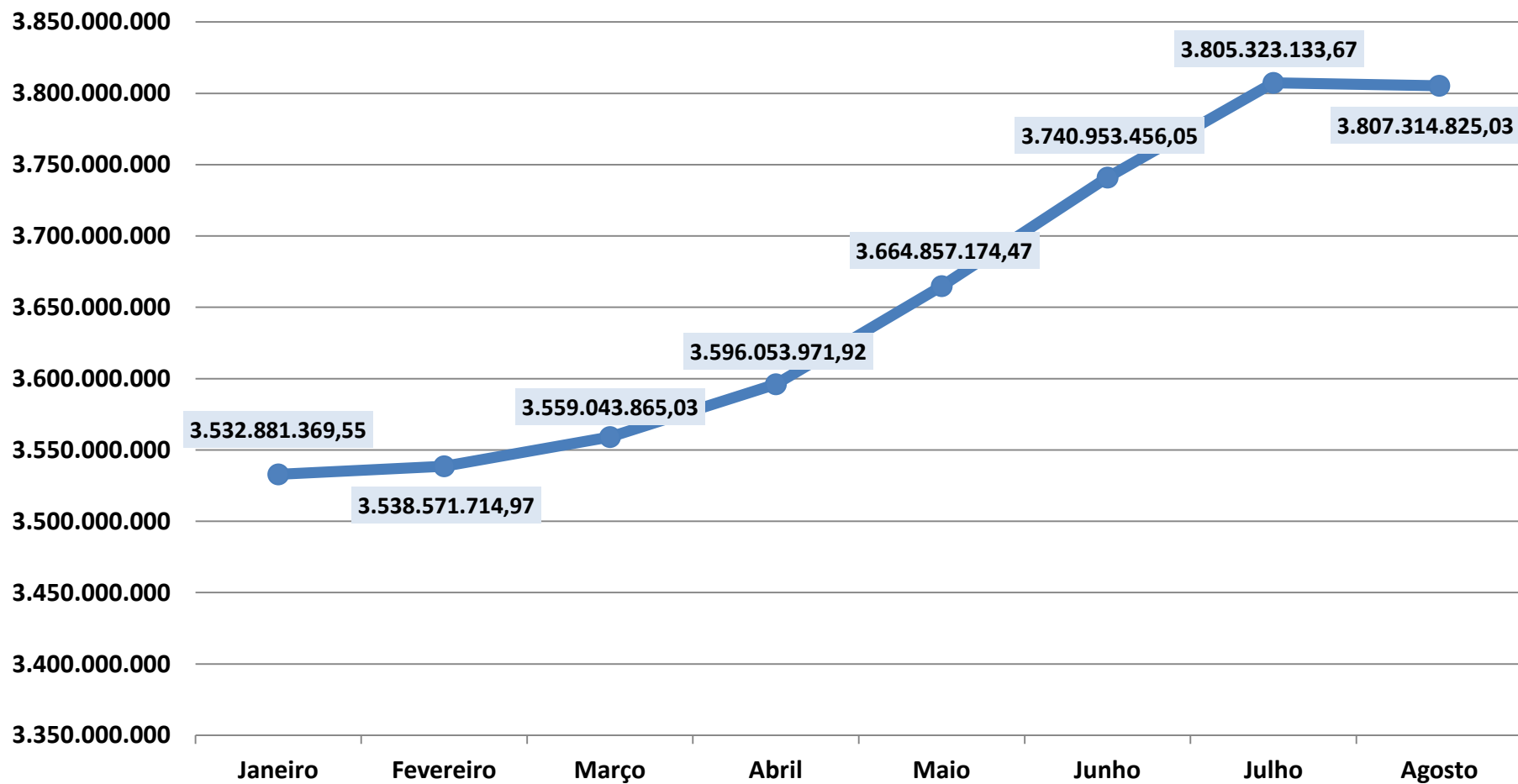

Agosto de 2019

