

Receitas

	Receita Arrecadada	Valor	%	Mês Anterior	Acumulado
Orçamentária	Receita Contribuições (Segurado)	5.264.677,34	9,71%	5.294.564,42	41.653.737,74
	Receita Patrimonial (Investimentos)	31.608.547,24	58,31%	79.676.806,34	313.159.789,85
	Receita Patrimonial (Quiosque e CAJ)	12.618,34	0,02%	12.623,00	82.113,74
	Outras Receitas	1.287.948,85	2,38%	2.095.009,73	12.176.238,10
Intra-Orçamentária	Receitas Contribuições (Patronal)	12.866.783,33	23,74%	12.294.641,54	88.936.734,87
	Receita Patrimonial (Aluguéis PMJ)	244.530,22	0,45%	244.530,22	1.649.951,74
	Outras Receitas	2.589.324,38	4,78%	2.589.524,53	22.303.533,30
	Alienação de Bens	335.430,77	0,62%	335.397,23	2.520.542,46
	Total	54.209.860,47	100,00%	102.543.097,01	482.482.641,80

Julho de 2019



Contribuições Previdenciárias

Órgão	Segurados	Cota Segurado	Cota Patronal	Mês	Acumulado
Prefeitura Municipal de Joinville	3.553	1.412.092,26	2.824.184,52	4.236.276,78	39.652.859,94
Secretaria de Saúde	2.257	1.214.574,06	0,00	1.214.574,06	9.726.843,23
FUNDEB	2.825	1.479.610,78	2.959.221,56	4.438.832,34	22.323.385,17
Hospital Municipal São José	1.329	684.504,02	0,00	684.504,02	5.375.688,28
Câmara de Vereadores	105	84.341,71	168.683,64	253.025,35	1.683.405,03
Detrans	123	55.728,91	111.457,82	167.186,73	1.281.607,59
Ipreville	45	26.901,35	53.802,70	80.704,05	661.460,49
Cedidos	4	1.259,19	2.518,38	3.777,57	44.073,26
Facultativos	1	772,44	1.544,88	2.317,32	9.269,28
Aposentados e Pensionistas	1.206	300.822,35	0,00	300.822,35	2.057.650,06
Sentenças Judiciais	0	0,00	0,00	0,00	4.379,85
Total	11.448	5.260.607,07	6.121.413,50	11.382.020,57	82.820.622,18

Julho de 2019



Parcelamentos - Resumo

Rubrica	Quantidade	Recebido Mês	Acumulado	Saldo Devedor
Parcelamento de Contribuições	9	6.749.433,09	47.769.843,42	205.157.537,90
Insuficiências Atuariais	2	2.546.836,83	21.910.515,14	800.420.714,51
Alienação de Imóveis	1	335.430,77	2.520.542,46	1.652.287,11
Total	12	9.631.700,69	72.200.901,02	1.007.230.539,52

Julho de 2019



Parcelamentos de Contribuições

Parcelamento	Número da Parcela	Valor da Parcela	Acumulado	Saldo Devedor (Pós-Pagamento)
Lei nº 4.120/2000	231/240	500.798,67	4.370.112,90	4.507.188,00
TAP 01088/2014	55/60	634.664,70	4.319.031,85	3.173.323,50
TAP 00083/2016	42/60	1.060.012,60	7.213.411,48	19.080.226,80
TAP 00594/2016	35/60	722.072,75	4.913.632,58	18.051.818,75
TAP 00038/2017	30/60	819.713,41	5.578.198,62	24.591.402,30
TAP 00652/2017	23/60	740.727,33	5.040.460,24	27.406.911,21
TAP 00145/2018	18/60	849.927,25	5.784.013,49	35.696.944,50
TAP 00933/2018	12/60	685.360,28	6.241.251,81	32.897.293,44
TAP 00057/2019	06/60	736.156,10	4.309.730,45	39.752.429,40
Total	-	6.749.433,09	47.769.843,42	205.157.537,90

Julho de 2019



Parcelamentos de Insuficiências Atuariais

Insuficiência	Número da Parcela	Valor da Parcela	Acumulado Ano	Saldo Devedor (Pós-Pagamento)
Lei nº 6.883/2010	103/240	167.961,19	1.164.180,93	16.629.791,83
Lei nº 8.129/2015	42/336	2.378.875,64	20.746.334,21	783.790.922,68
Total	-	2.546.836,83	21.910.515,14	800.420.714,51

Julho de 2019



Parcelamentos de Alienação de Imóveis

Alienação	Número da Parcela	Valor da Parcela	Acumulado Ano	Saldo Devedor (Pós-Pagamento)
Lei nº 4.935/2004	-	0,00	195.588,06	0,00
Lei nº 5.161/2004	175/180	335.430,77	2.324.954,40	1.652.287,11
Total	-	335.430,77	2.520.542,46	1.652.287,11

- ↳ Lei 4.935/2004 – Venda de imóvel no bairro Boa Vista à Fundação Cultural. Parcelamento pago atualmente pela Prefeitura Municipal de Joinville.
- ↳ Lei 5.161/2004 – Venda da Expoville à Prefeitura Municipal de Joinville.

Julho de 2019



Receitas de Investimentos

Investimento	Valor	%	Mês Anterior	Acumulado	%
Renda Fixa	28.437.720,19	89,97%	73.641.104,64	293.437.481,03	93,70%
Renda Variável	3.170.827,05	10,03%	6.035.701,70	19.722.308,82	6,30%
Total	31.608.547,24	100,00%	79.676.806,34	313.159.789,85	100,00%

Julho de 2019



Composição dos Investimentos

Investimento	Valor	%	Varição Mês Anterior
Renda Fixa	1.368.697.760,28	49,62%	-0,25%
Renda Variável	184.589.836,45	6,69%	16,54%
Investimentos Estruturados	49.600.524,37	1,80%	0,48%
Imóveis	25.102.434,12	0,91%	0,00%
Carteira Administrada	1.130.336.005,50	40,98%	1,11%
Total	2.758.326.560,72	100,00%	1,30%

Julho de 2019



Composição da Carteira Administrada

Tipo	Valor (R\$)	% PL	Mês Anterior	% PL
Títulos Públicos	1.129.148.340,56	40,94%	1.116.769.648,09	41,01%
Balanceada	277.377.312,73	10,06%	256.852.789,46	9,43%
Total	1.406.525.653,29	50,99%	1.373.622.437,55	50,45%

Julho de 2019



Rentabilidade Mensal

Mês	Renda Fixa	Renda Variável	Rentabilidade	Meta Atuarial	Resultado
Janeiro	3,05%	0,54%	3,59%	0,85%	2,72%
Fevereiro	0,44%	-0,16%	0,28%	1,03%	-0,74%
Março	0,52%	-0,01%	0,51%	1,26%	-0,74%
Abril	1,15%	0,04%	1,20%	1,09%	0,11%
Maiο	2,60%	0,02%	2,63%	0,64%	1,98%
Junho	2,82%	0,23%	3,05%	0,50%	2,54%
Julho	1,05%	0,12%	1,17%	0,59%	0,58%
2019	12,19%	0,80%	13,05%	6,10%	6,55%

Julho de 2019



Rentabilidade x Meta Atuarial

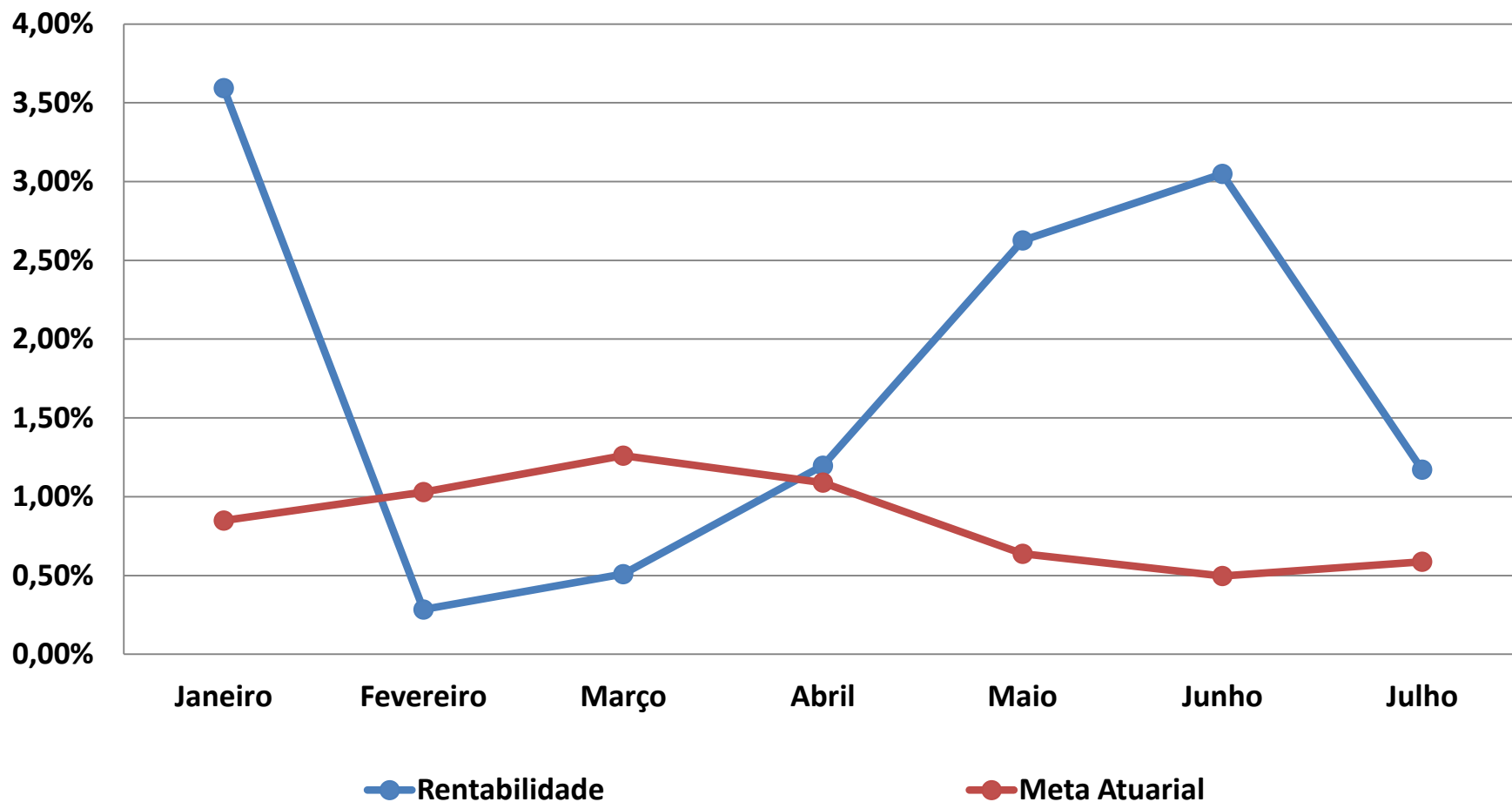

Julho de 2019



Rentabilidade x Meta - Acumulado

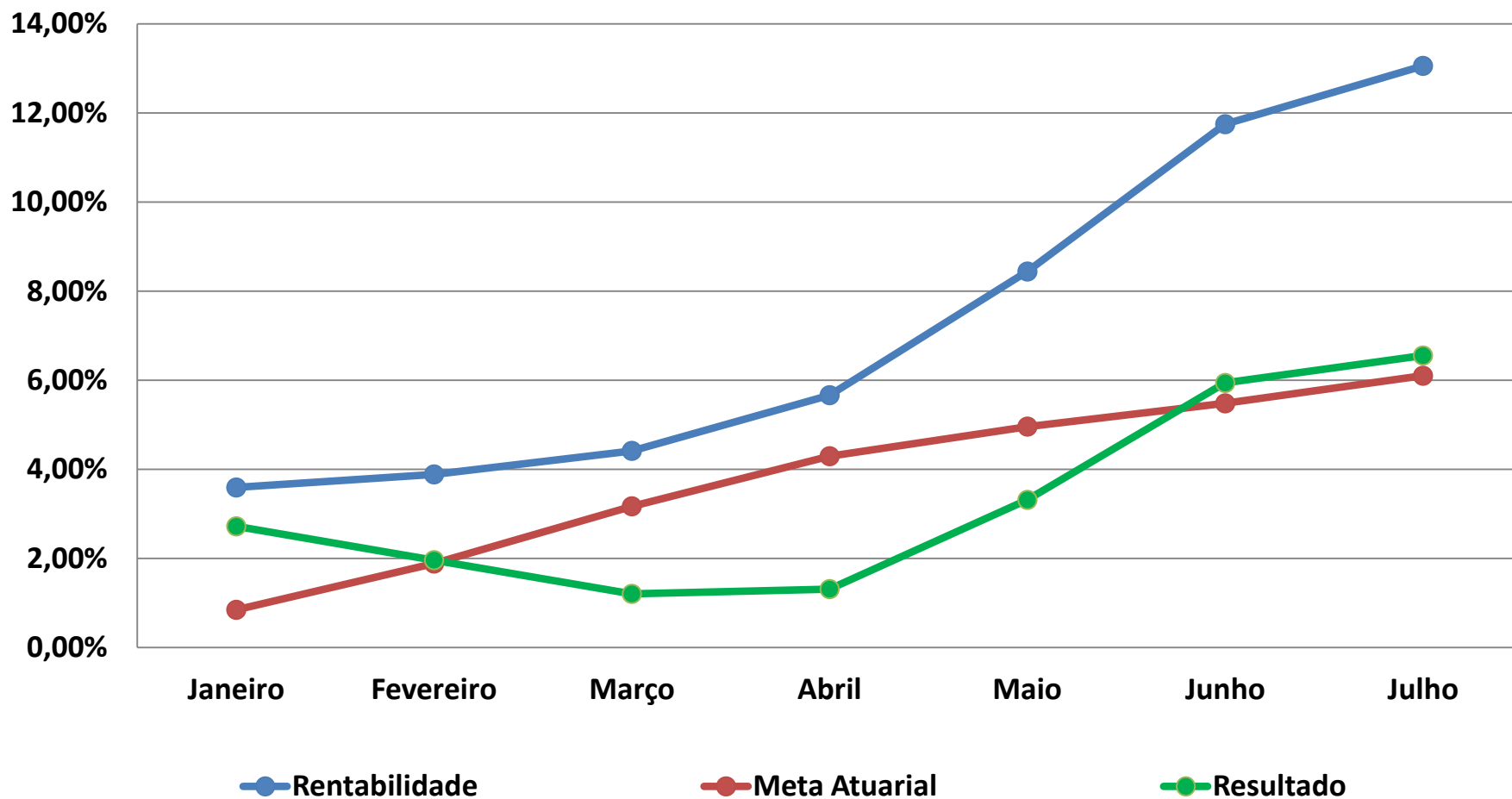

Julho de 2019



Índices

MÊS	CDI	SELIC	Ibovespa	INPC	IPCA	IGP-M	IMA-B	Meta Atuarial	Meta Realizada
Janeiro	0,54%	0,54%	10,82%	0,36%	0,32%	0,01%	4,37%	0,85%	3,59%
Fevereiro	0,49%	0,49%	-1,86%	0,54%	0,43%	0,88%	0,55%	1,03%	0,28%
Março	0,47%	0,47%	-0,18%	0,77%	0,75%	1,26%	0,58%	1,26%	0,51%
Abril	0,52%	0,52%	0,98%	0,60%	0,57%	0,92%	1,51%	1,09%	1,20%
Maiο	0,54%	0,54%	0,70%	0,15%	0,13%	0,45%	3,66%	0,64%	2,63%
Junho	0,47%	0,47%	4,06%	0,01%	0,01%	0,80%	3,73%	0,50%	3,05%
Julho	0,57%	0,57%	0,84%	0,10%	0,19%	0,40%	1,29%	0,59%	1,17%
2019	3,66%	3,66%	15,84%	2,56%	2,42%	4,81%	16,70%	6,10%	13,05%

Julho de 2019



Despesas Liquidadas

Despesa		Valor	%	Mês Anterior	Acumulado	
Recursos Administrativos	Processos Administrativos	199.770,70	1,08%	168.225,01	700.148,26	
	Programas de Pré e Pós Aposentadoria	20.576,96	0,11%	1.236,69	80.226,18	
	Qualificação e Capacitação	4.901,52	0,03%	10.259,20	33.062,87	
	Divulgação Ações de Governo e Atos Oficiais	0,00	0,00%	0,00	8.200,00	
	Aquisição, Construção e Reforma	0,00	0,00%	86.931,84	251.793,80	
	Despesas com Pessoal	387.185,66	2,09%	387.286,17	2.323.535,04	
	PASEP	540.555,83	2,92%	1.023.532,03	4.326.860,84	
Recursos Previdenciários	Concessão de Benefícios	17.343.849,35	93,77%	16.937.930,15	99.861.115,32	
	Aposentadorias	3300	15.872.435,45	91,52%	15.412.021,21	90.814.144,78
	Pensões	604	1.453.644,40	8,38%	1.508.139,44	8.785.459,79
	Compensação Previdenciária		17.769,50	0,10%	17.769,50	240.662,94
	Sentenças Judiciais e Restituições		0,00	0,00%	0,00	20.847,81
Total		18.496.840,02	100,00%	18.615.401,09	107.584.942,31	

Julho de 2019



Resultado Previdenciário

Receita Arrecadada	54.209.860,47
Despesa Liquidada	18.496.840,02
Resultado Previdenciário	35.713.020,45

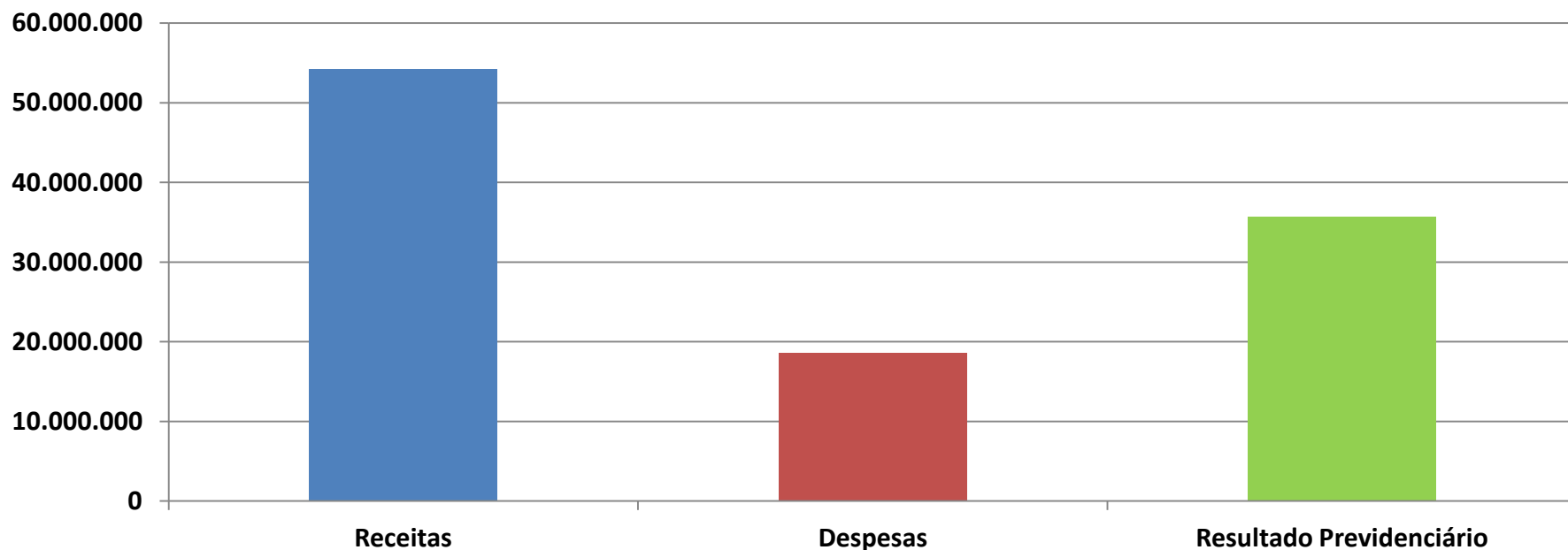

Resultado Acumulado	356.400.859,48
---------------------	----------------

Julho de 2019



Patrimônio

ATIVO		VALOR	%
Recursos Financeiros Disponíveis		2.733.238.451,44	71,79%
Bens Imóveis		25.102.434,12	0,66%
Bens Móveis		798.811,50	0,02%
Créditos a Receber	Vendas Imóveis	1.662.209,08	0,04%
	Repactuações Atuariais	809.042.936,74	21,25%
	Dívidas Contribuições	237.130.488,11	6,23%
	Outros Créditos	339.494,04	0,01%
TOTAL		3.807.314.825,03	100,00%

Variação Mês Anterior	Variação Ano
1,77%	12,33%

Julho de 2019



Patrimônio - Evolução

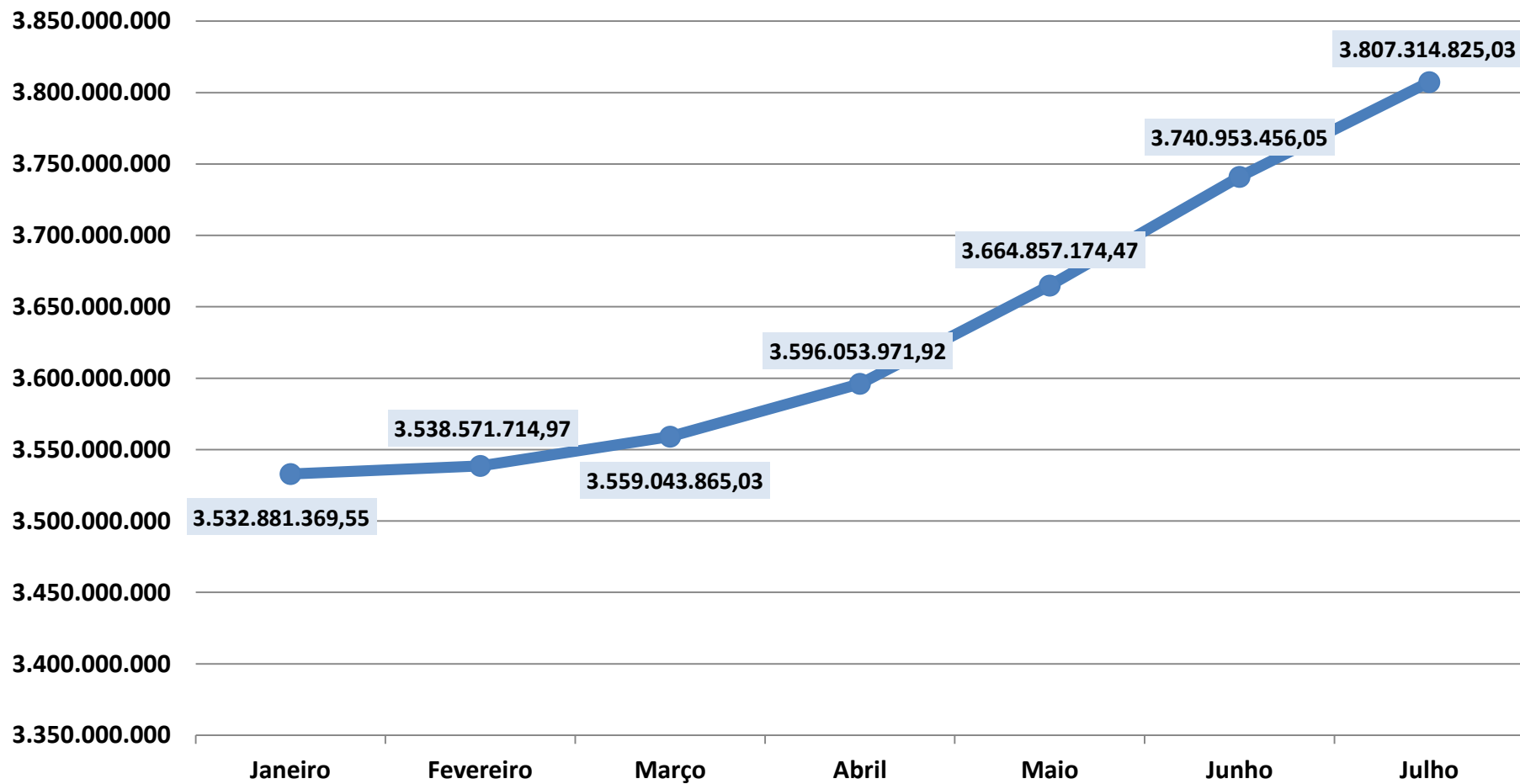

Julho de 2019

