

Receitas

	Receita Arrecadada	Valor	%	Mês Anterior	Acumulado
Orçamentária	Receita Contribuições (Segurado)	5.294.564,42	5,16%	5.215.079,74	36.389.060,40
	Receita Patrimonial (Investimentos)	79.676.806,34	77,70%	66.778.673,26	281.551.242,61
	Receita Patrimonial (Quiosque e CAJ)	12.623,00	0,01%	12.466,57	69.495,40
	Outras Receitas	2.095.009,73	2,04%	1.954.727,28	10.888.289,25
Intra-Orçamentária	Receitas Contribuições (Patronal)	12.294.641,54	11,99%	11.914.636,88	76.069.951,54
	Receita Patrimonial (Aluguéis PMJ)	244.530,22	0,24%	244.530,22	1.405.421,52
	Outras Receitas	2.589.524,53	2,53%	2.589.433,46	19.714.208,92
	Alienação de Bens	335.397,23	0,33%	334.894,88	2.185.111,69
	Total	102.543.097,01	100,00%	89.044.442,29	428.272.781,33

Junho de 2019



Contribuições Previdenciárias

Órgão	Segurados	Cota Segurado	Cota Patronal	Mês	Acumulado
Prefeitura Municipal de Joinville	3.557	1.417.716,77	2.234.222,20	3.651.938,97	35.416.583,16
Secretaria de Saúde	2.263	1.213.813,65	0,00	1.213.813,65	8.512.269,17
FUNDEB	2.837	1.514.334,63	3.028.669,26	4.543.003,89	17.884.552,83
Hospital Municipal São José	1.337	678.354,67	0,00	678.354,67	4.691.184,26
Câmara de Vereadores	105	80.427,61	160.855,20	241.282,81	1.430.379,68
Detrans	121	53.847,26	107.694,52	161.541,78	1.114.420,86
Ipreville	46	28.290,80	56.581,60	84.872,40	580.756,44
Cedidos	4	2.138,09	4.276,17	6.414,26	40.295,69
Facultativos	1	772,44	1.545,08	2.317,52	6.951,96
Aposentados e Pensionistas	1.199	298.490,86	0,00	298.490,86	1.756.827,71
Sentenças Judiciais	4	556,39	0,00	556,39	4.379,85
Total	11.474	5.288.743,17	5.593.844,03	10.882.587,20	71.438.601,61

Junho de 2019



Parcelamentos - Resumo

Rubrica	Quantidade	Recebido Mês	Acumulado	Saldo Devedor
Parcelamento de Contribuições	9	6.706.618,76	41.020.410,33	210.547.791,59
Insuficiências Atuariais	2	2.546.820,03	19.363.678,31	802.862.039,48
Alienação de Imóveis	1	335.397,23	2.185.111,69	1.977.630,97
Total	12	9.588.836,02	62.569.200,33	1.015.387.462,04

Junho de 2019



Parcelamentos de Contribuições

Parcelamento	Número da Parcela	Valor da Parcela	Acumulado	Saldo Devedor (Pós-Pagamento)
Lei nº 4.120/2000	230/240	498.322,98	3.869.314,23	4.983.229,79
TAP 01088/2014	54/60	630.599,28	3.684.367,15	3.783.595,68
TAP 00083/2016	41/60	1.053.121,36	6.153.398,88	20.009.305,84
TAP 00594/2016	34/60	717.374,14	4.191.559,83	18.651.727,64
TAP 00038/2017	29/60	814.413,14	4.758.485,21	25.246.807,34
TAP 00652/2017	22/60	735.944,70	4.299.732,91	27.965.898,60
TAP 00145/2018	17/60	844.454,56	4.934.086,24	36.311.546,08
TAP 00933/2018	11/60	680.948,73	5.555.891,53	33.366.487,77
TAP 00057/2019	05/60	731.439,87	3.573.574,35	40.229.192,85
Total	-	6.706.618,76	41.020.410,33	210.547.791,59

Junho de 2019



Parcelamentos de Insuficiências Atuariais

Insuficiência	Número da Parcela	Valor da Parcela	Acumulado Ano	Saldo Devedor (Pós-Pagamento)
Lei nº 6.883/2010	102/240	167.944,39	996.219,74	16.712.510,85
Lei nº 8.129/2015	41/336	2.378.875,64	18.367.458,57	786.149.528,63
Total	-	2.546.820,03	19.363.678,31	802.862.039,48

Junho de 2019



Parcelamentos de Alienação de Imóveis

Alienação	Número da Parcela	Valor da Parcela	Acumulado Ano	Saldo Devedor (Pós-Pagamento)
Lei nº 4.935/2004	-	0,00	195.588,06	0,00
Lei nº 5.161/2004	174/180	335.397,23	1.989.523,63	1.977.630,97
Total	-	335.397,23	2.185.111,69	1.977.630,97

- ↳ Lei 4.935/2004 – Venda de imóvel no bairro Boa Vista à Fundação Cultural. Parcelamento pago atualmente pela Prefeitura Municipal de Joinville.
- ↳ Lei 5.161/2004 – Venda da Expoville à Prefeitura Municipal de Joinville.

Junho de 2019



Receitas de Investimentos

Investimento	Valor	%	Mês Anterior	Acumulado	%
Renda Fixa	73.641.104,64	92,42%	66.222.806,71	264.999.760,84	94,12%
Renda Variável	6.035.701,70	7,58%	555.866,55	16.551.481,77	5,88%
Total	79.676.806,34	100,00%	66.778.673,26	281.551.242,61	100,00%

Junho de 2019



Composição dos Investimentos

Investimento	Valor	%	Variação Mês Anterior
Renda Fixa	1.372.127.005,25	50,39%	1,57%
Renda Variável	158.395.949,82	5,82%	24,08%
Investimentos Estruturados	49.364.304,42	1,81%	0,61%
Imóveis	25.102.434,12	0,92%	0,35%
Carteira Administrada	1.117.970.949,68	41,06%	2,96%
Total	2.722.960.643,29	100,00%	3,20%

Junho de 2019



Composição da Carteira Administrada

Tipo	Valor (R\$)	% PL	Mês Anterior	% PL
Títulos Públicos	1.116.769.648,09	41,01%	1.085.798.718,19	41,15%
Balanceada	256.852.789,46	9,43%	201.700.669,68	7,64%
Total	1.373.622.437,55	50,45%	1.287.499.387,87	48,80%

Junho de 2019



Rentabilidade Mensal

Mês	Renda Fixa	Renda Variável	Rentabilidade	Meta Atuarial	Resultado
Janeiro	3,00%	0,58%	3,60%	0,85%	2,73%
Fevereiro	0,42%	-0,15%	0,27%	1,03%	-0,75%
Março	0,51%	-0,01%	0,50%	1,26%	-0,75%
Abril	1,17%	0,04%	1,21%	1,09%	0,12%
Maió	2,61%	0,05%	2,66%	0,64%	2,01%
Junho	2,81%	0,23%	3,05%	0,50%	2,54%
2019	10,95%	0,74%	11,78%	5,48%	5,97%

Junho de 2019



Rentabilidade x Meta Atuarial

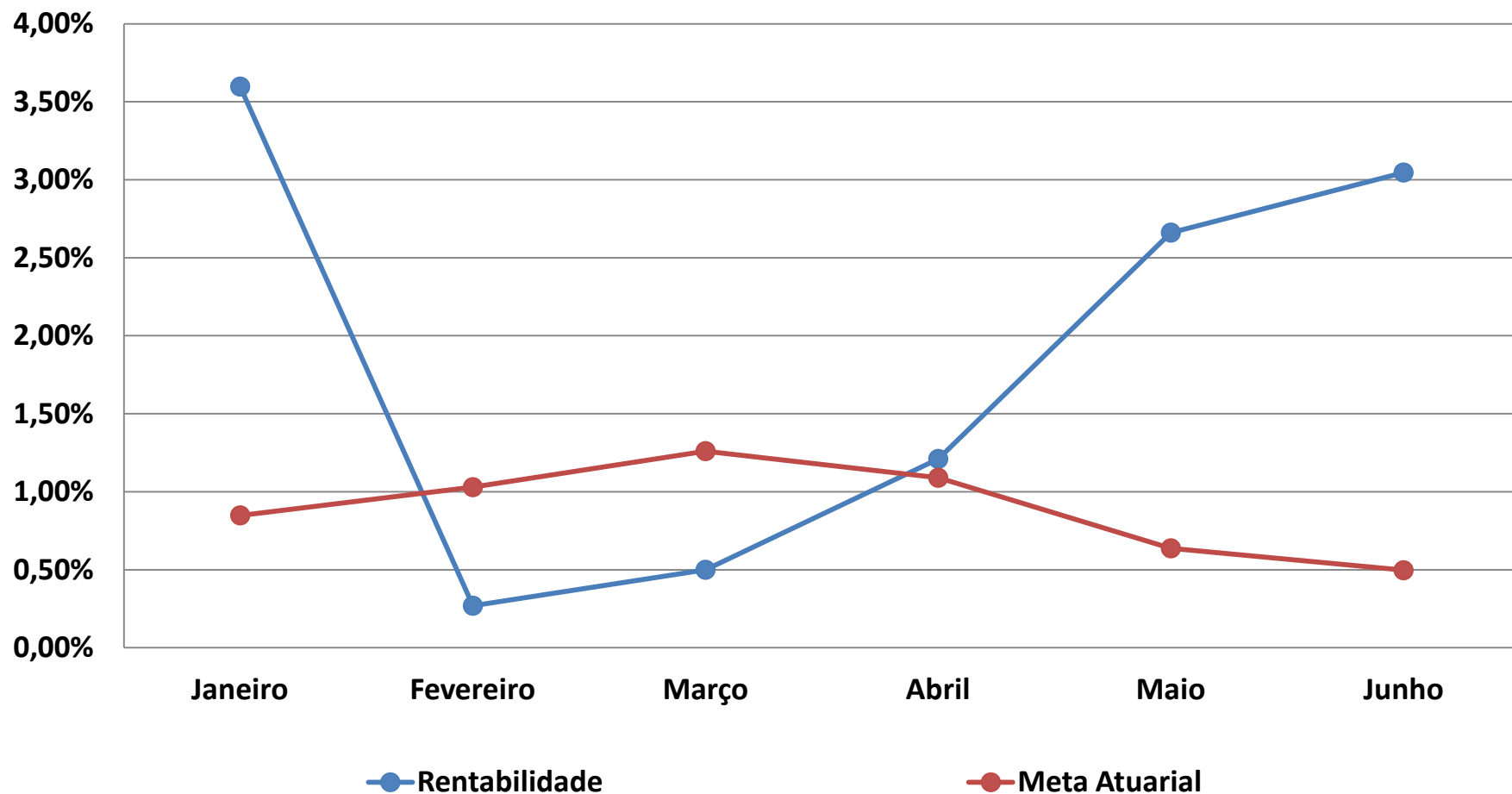

Junho de 2019



Rentabilidade x Meta - Acumulado

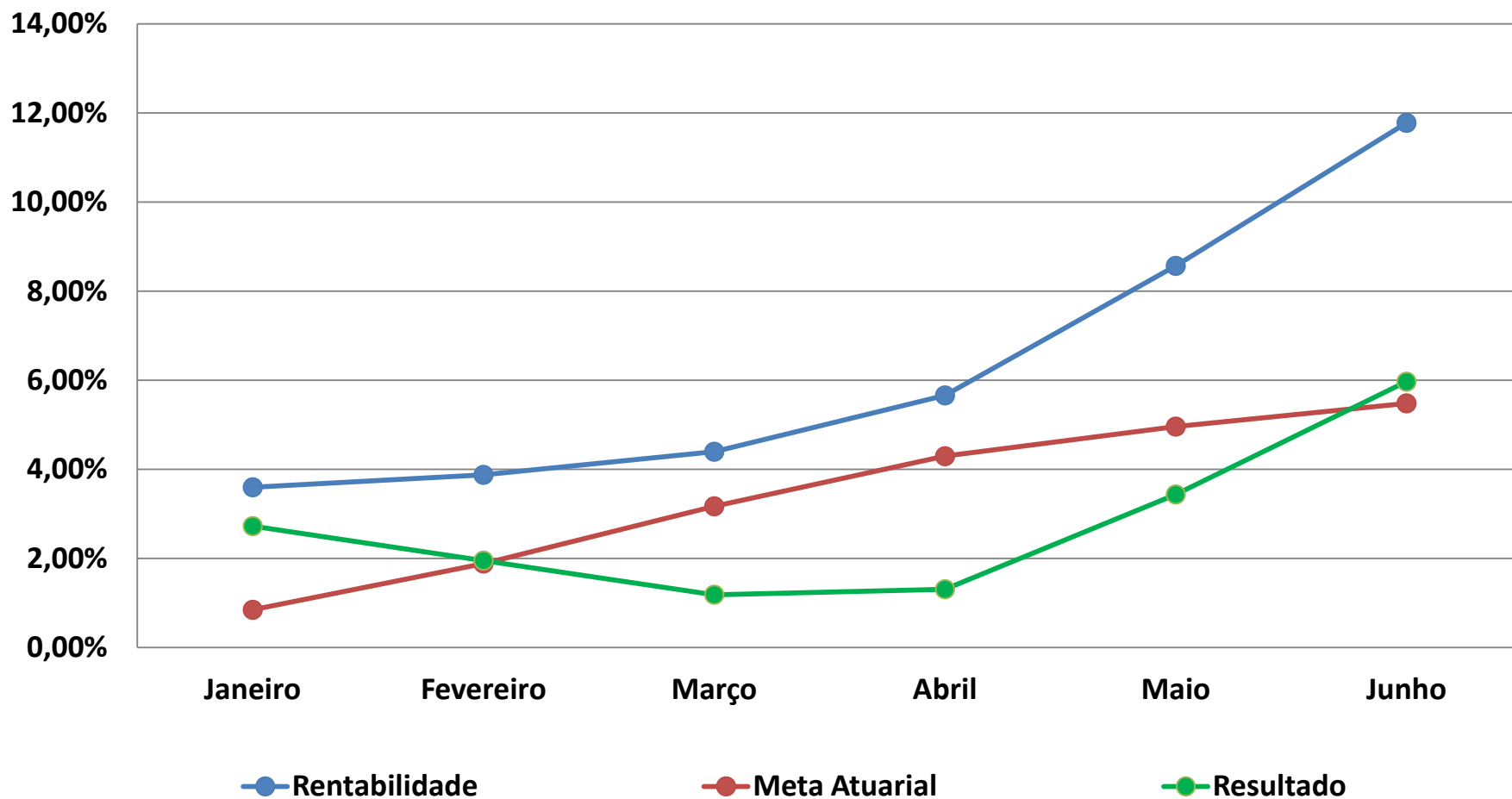

Junho de 2019



Índices

MÊS	CDI	SELIC	Ibovespa	INPC	IPCA	IGP-M	IMA-B	Meta Atuarial	Meta Realizada
Janeiro	0,54%	0,54%	10,82%	0,36%	0,32%	0,01%	4,37%	0,85%	3,60%
Fevereiro	0,49%	0,49%	-1,86%	0,54%	0,43%	0,88%	0,55%	1,03%	0,27%
Março	0,47%	0,47%	-0,18%	0,77%	0,75%	1,26%	0,58%	1,26%	0,50%
Abril	0,52%	0,52%	0,98%	0,60%	0,57%	0,92%	1,51%	1,09%	1,21%
Maiο	0,54%	0,54%	0,70%	0,15%	0,13%	0,45%	3,66%	0,64%	2,75%
Junho	0,47%	0,47%	4,06%	0,01%	0,01%	0,80%	3,73%	0,50%	3,05%
2019	3,07%	3,07%	14,88%	2,45%	2,23%	4,39%	15,21%	5,48%	11,78%

Junho de 2019



Despesas Liquidadas

Despesa		Valor	%	Mês Anterior	Acumulado	
Recursos Administrativos	Processos Administrativos	168.225,01	0,90%	124.521,93	700.148,26	
	Programas de Pré e Pós Aposentadoria	1.236,69	0,01%	31.986,62	80.226,18	
	Qualificação e Capacitação	10.259,20	0,06%	9.028,70	33.062,87	
	Divulgação Ações de Governo e Atos Oficiais	0,00	0,00%	4.100,00	8.200,00	
	Aquisição, Construção e Reforma	86.931,84	0,47%	0,00	251.793,80	
	Despesas com Pessoal	387.286,17	2,08%	389.224,70	2.323.535,04	
	PASEP	1.023.532,03	5,50%	893.552,58	4.326.860,84	
Recursos Previdenciários	Concessão de Benefícios	16.937.930,15	90,99%	16.883.915,19	99.861.115,32	
	Aposentadorias	3298	15.412.021,21	90,99%	15.416.686,73	90.814.144,78
	Pensões	603	1.508.139,44	8,90%	1.437.291,47	8.785.459,79
	Compensação Previdenciária		17.769,50	0,10%	29.936,99	240.662,94
	Sentenças Judiciais e Restituições		0,00	0,00%	0,00	20.847,81
Total		18.615.401,09	100,00%	18.336.329,72	107.584.942,31	

Junho de 2019



Resultado Previdenciário

Receita Arrecadada	102.543.097,01
Despesa Liquidada	18.615.401,09
Resultado Previdenciário	83.927.695,92

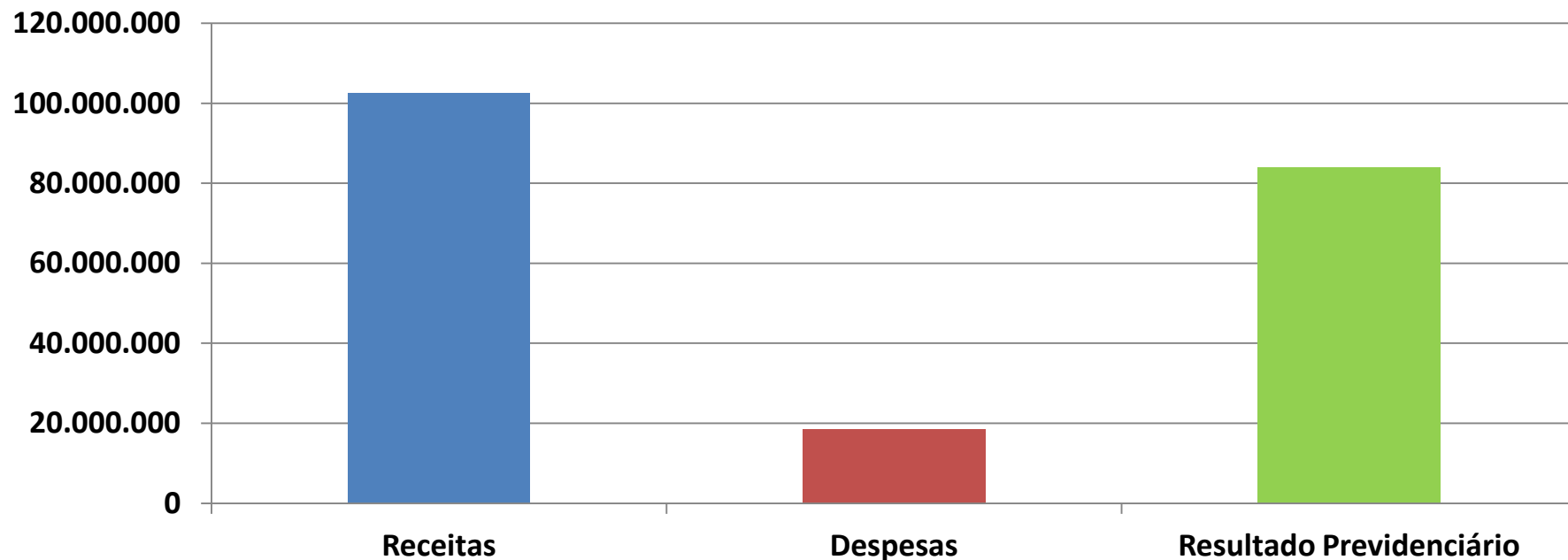

Resultado Acumulado	320.687.839,02
---------------------	----------------

Junho de 2019



Patrimônio

ATIVO		VALOR	%
Recursos Financeiros Disponíveis		2.697.867.807,24	72,12%
Bens Imóveis		25.102.434,12	0,67%
Bens Móveis		779.231,73	0,02%
Créditos a Receber	Vendas Imóveis	1.987.717,87	0,05%
	Repactuações Atuariais	802.967.551,34	21,46%
	Dívidas Contribuições	211.906.970,99	5,66%
	Outros Créditos	341.742,76	0,01%
TOTAL		3.740.953.456,05	100,00%

Variação Mês Anterior	Variação Ano
2,08%	10,38%

Junho de 2019



Patrimônio - Evolução

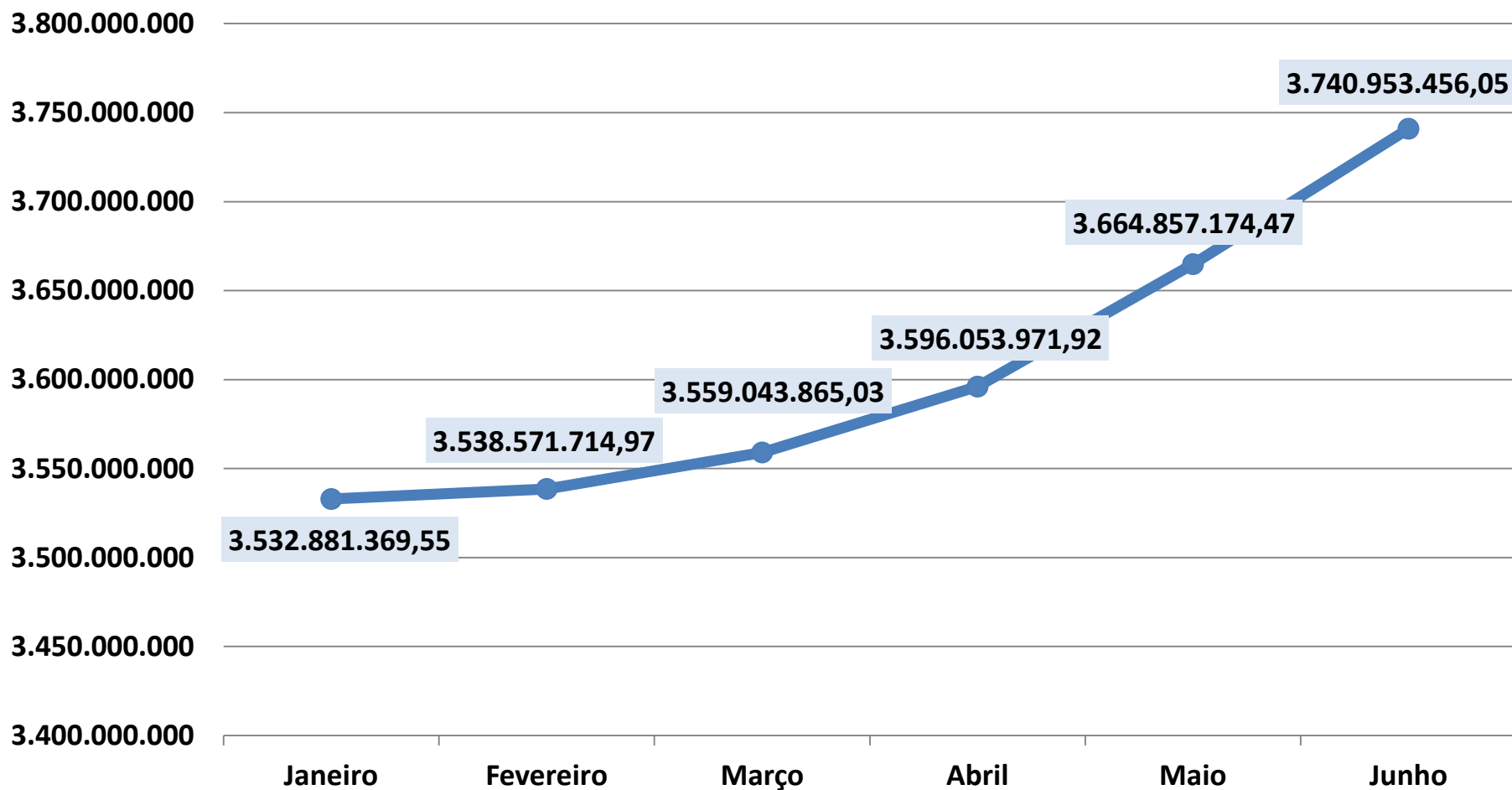

Junho de 2019

