

Receitas

	Receita Arrecadada	Valor	%	Mês Anterior	Acumulado
Orçamentária	Receita Contribuições (Segurado)	5.254.379,31	10,03%	5.230.462,65	25.879.416,24
	Receita Patrimonial (Investimentos)	29.987.530,77	57,25%	12.662.565,75	135.095.763,01
	Receita Patrimonial (Quiosque e CAJ)	12.466,57	0,02%	12.466,57	44.405,83
	Outras Receitas	2.285.243,01	4,36%	2.180.807,26	6.838.552,24
Intra-Orçamentária	Receitas Contribuições (Patronal)	11.686.944,69	22,31%	11.441.059,55	51.860.673,12
	Receita Patrimonial (Aluguéis PMJ)	228.291,37	0,44%	228.291,37	916.361,08
	Outras Receitas	2.589.950,97	4,94%	2.587.223,77	14.535.250,93
	Alienação de Bens	332.897,50	0,64%	395.549,79	1.514.819,58
	Total	52.377.704,19	100,00%	34.738.426,71	236.685.242,03

Abril de 2019



Contribuições Previdenciárias

Órgão	Segurados	Cota Segurado	Cota Patronal	Mês	Acumulado
Prefeitura Municipal de Joinville	3.580	1.418.915,16	1.827.413,64	3.246.328,80	28.325.956,28
Secretaria de Saúde	2.283	1.215.517,75	0,00	1.215.517,75	6.104.733,74
FUNDEB	2.856	1.492.059,22	2.984.118,44	4.476.177,66	8.943.157,20
Hospital Municipal São José	1.343	665.564,72	0,00	665.564,72	3.333.748,31
Câmara de Vereadores	105	79.764,48	159.529,00	239.293,48	949.106,36
Detrans	120	53.666,77	107.333,54	161.000,31	790.695,87
Ipreville	46	27.738,45	55.476,90	83.215,35	413.307,78
Cedidos	4	2.066,72	4.133,43	6.200,15	27.728,52
Facultativos	1	1.544,88	3.089,56	4.634,44	4.634,44
Aposentados e Pensionistas	1.173	290.318,17	0,00	290.318,17	1.165.106,44
Sentenças Judiciais	0	0,00	0,00	0,00	3.823,46
Total	11.511	5.247.156,32	5.141.094,51	10.388.250,83	50.061.998,40

Abril de 2019



Parcelamentos - Resumo

Rubrica	Quantidade	Recebido Mês	Acumulado	Saldo Devedor
Parcelamento de Contribuições	9	6.553.073,17	27.678.090,96	218.765.676,94
Insuficiências Atuariais	2	2.545.568,34	14.270.289,79	794.224.183,46
Alienação de Imóveis	1	332.897,50	1.319.231,52	2.604.243,56
Total	12	9.431.539,01	43.267.612,27	1.015.594.103,96

Abril de 2019



Parcelamentos de Contribuições

Parcelamento	Número da Parcela	Valor da Parcela	Acumulado	Saldo Devedor (Pós-Pagamento)
Lei nº 4.120/2000	228/240	489.828,82	2.875.824,88	5.877.945,86
TAP 01088/2014	52/60	615.858,88	2.430.048,80	4.926.871,04
TAP 00083/2016	39/60	1.028.516,66	4.058.583,51	21.598.849,86
TAP 00594/2016	32/60	700.635,28	2.764.647,56	19.617.787,84
TAP 00038/2017	27/60	795.402,22	3.138.553,86	26.248.273,26
TAP 00652/2017	20/60	718.702,85	2.835.906,53	28.748.114,00
TAP 00145/2018	15/60	824.775,49	3.254.369,89	37.114.897,05
TAP 00933/2018	09/60	665.030,21	4.201.482,83	33.916.540,71
TAP 00057/2019	03/60	714.322,76	2.118.673,10	40.716.397,32
Total	-	6.553.073,17	27.678.090,96	218.765.676,94

Abril de 2019



Parcelamentos de Insuficiências Atuariais

Insuficiência	Número da Parcela	Valor da Parcela	Acumulado Ano	Saldo Devedor (Pós-Pagamento)
Lei nº 6.883/2010	100/240	166.692,70	660.582,50	16.754.209,83
Lei nº 8.129/2015	39/336	2.378.875,64	13.609.707,29	777.469.973,63
Total	-	2.545.568,34	14.270.289,79	794.224.183,46

Abril de 2019



Parcelamentos de Alienação de Imóveis

Alienação	Número da Parcela	Valor da Parcela	Acumulado Ano	Saldo Devedor (Pós-Pagamento)
Lei nº 5.161/2004	172/180	332.897,50	1.319.231,52	2.604.243,56
Total	-	332.897,50	1.319.231,52	2.604.243,56

↳ Lei 5.161/2004 – Venda da Expoville à Prefeitura Municipal de Joinville.

Abril de 2019



Receitas de Investimentos

Investimento	Valor	%	Mês Anterior	Acumulado	%
Renda Fixa	28.872.147,63	100,00%	12.886.535,31	125.135.849,49	92,63%
Renda Variável	1.115.383,14	0,00%	-223.969,56	9.959.913,52	7,37%
Total	29.987.530,77	100,00%	12.662.565,75	135.095.763,01	100,00%

Abril de 2019



Composição dos Investimentos

Investimento	Valor	%	Varição Mês Anterior
Renda Fixa	1.297.521.908,74	50,53%	1,81%
Renda Variável	148.711.225,39	5,79%	0,90%
Investimentos Estruturados	38.179.741,82	1,49%	0,27%
Imóveis	25.015.502,28	0,98%	0,64%
Carteira Administrada	1.058.213.328,87	41,21%	1,16%
Total	2.567.641.707,10	100,00%	1,45%

Abril de 2019



Composição da Carteira Administrada

Tipo	Valor (R\$)	% PL	Mês Anterior	% PL
Títulos Públicos	1.058.213.328,87	41,21%	1.046.060.172,38	41,33%
Balanceada	197.923.395,37	7,71%	206.425.145,68	8,16%
Total	1.256.136.724,24	48,92%	1.252.485.318,06	49,49%

Abril de 2019



Rentabilidade Mensal

Mês	Renda Fixa	Renda Variável	Rentabilidade	Meta Atuarial	Resultado
Janeiro	3,00%	0,58%	3,60%	0,85%	2,73%
Fevereiro	0,42%	-0,15%	0,27%	1,03%	-0,75%
Março	0,51%	-0,01%	0,50%	1,26%	-0,75%
Abril	1,17%	0,04%	1,21%	1,09%	0,12%
2019	5,18%	0,46%	5,66%	4,30%	1,31%

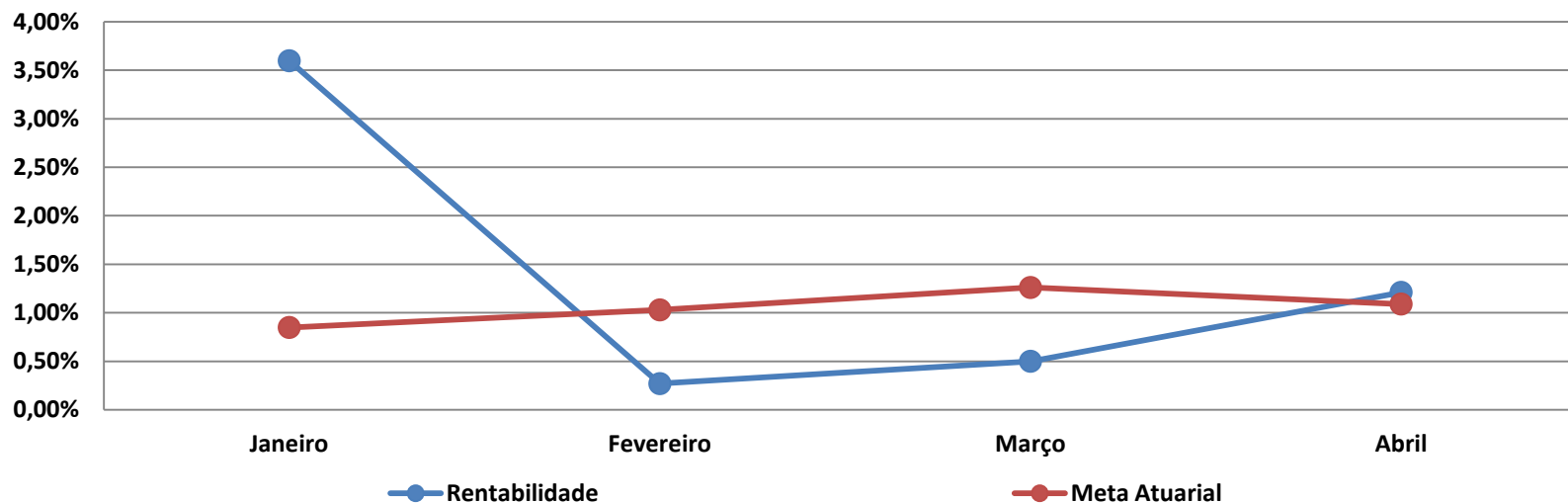

Abril de 2019



Rentabilidade x Meta Acumulada

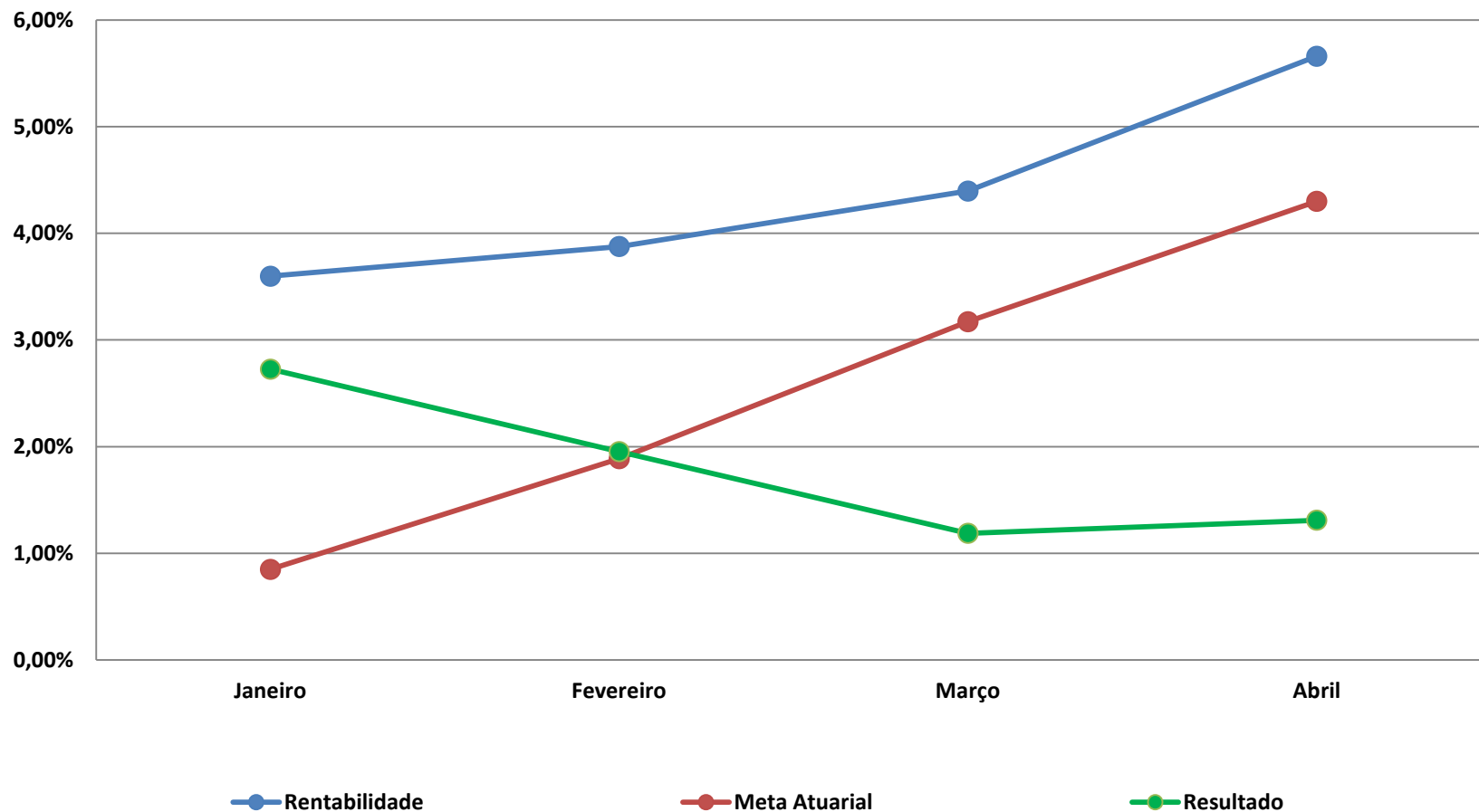

Abril de 2019



Índices

MÊS	CDI	SELIC	Ibovespa	INPC	IPCA	IGP-M	IMA-B	Meta Atuarial	Meta Realizada
Janeiro	0,54%	0,54%	10,82%	0,36%	0,32%	0,01%	4,37%	0,85%	3,60%
Fevereiro	0,49%	0,49%	-1,86%	0,54%	0,43%	0,88%	0,55%	1,03%	0,27%
Março	0,47%	0,47%	-0,18%	0,77%	0,75%	1,26%	0,58%	1,26%	0,50%
Abril	0,52%	0,52%	0,98%	0,60%	0,57%	0,92%	1,50%	1,09%	1,21%
2019	2,04%	2,04%	9,63%	2,29%	2,09%	3,10%	7,14%	4,30%	5,66%

Abril de 2019



Despesas Liquidadas

Despesa		Valor	%	Mês Anterior	Acumulado	
Recursos Administrativos	Processos Administrativos	118.888,44	0,67%	143.228,01	407.401,32	
	Programas de Pré e Pós Aposentadoria	15.163,03	0,08%	13.580,96	47.002,87	
	Qualificação e Capacitação	5.070,00	0,03%	5.734,97	13.774,97	
	Divulgação Ações de Governo e Atos Oficiais	0,00	0,00%	4.100,00	4.100,00	
	Aquisição, Construção e Reforma	160.119,96	0,90%	2.233,52	164.861,96	
	Despesas com Pessoal	381.452,64	2,13%	381.358,84	1.547.024,17	
	PASEP	522.804,67	2,92%	354.794,81	2.409.776,23	
Recursos Previdenciários	Concessão de Benefícios	16.671.933,46	93,27%	16.582.004,98	66.039.269,98	
	Aposentadorias	3264	15.152.264,63	90,88%	15.073.019,20	59.985.436,84
	Pensões	599	1.484.651,90	8,91%	1.488.338,78	5.840.028,88
	Compensação Previdenciária		17.408,06	0,10%	17.408,06	192.956,45
	Sentenças Judiciais e Restituições		17.608,87	0,11%	3.238,94	20.847,81
Total		17.875.432,20	100,00%	17.487.036,09	70.633.211,50	

Abril de 2019



Resultado Previdenciário

Receita Arrecadada	52.377.704,19
Despesa Liquidada	17.875.432,20
Resultado Previdenciário	34.502.271,99

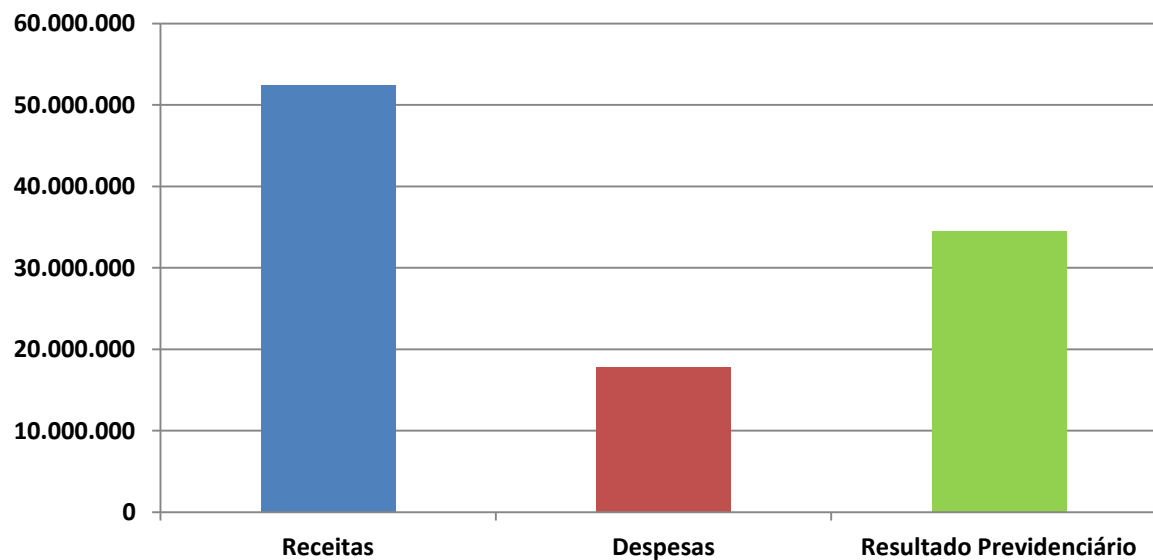

Resultado Acumulado	166.052.030,53
---------------------	----------------

Abril de 2019



Patrimônio

ATIVO		VALOR	%
Recursos Financeiros Disponíveis		2.542.862.760,45	70,71%
Bens Imóveis		25.015.502,28	0,70%
Bens Móveis		795.148,36	0,02%
Créditos a Receber	Vendas Imóveis	2.632.968,36	0,07%
	Repactuações Atuariais	802.861.964,35	22,33%
	Dívidas Contribuições	221.539.898,05	6,16%
	Outros Créditos	345.730,07	0,01%
TOTAL		3.596.053.971,92	100,00%

Variação Mês Anterior	Variação Ano
1,04%	6,10%

Abril de 2019



Patrimônio - Evolução

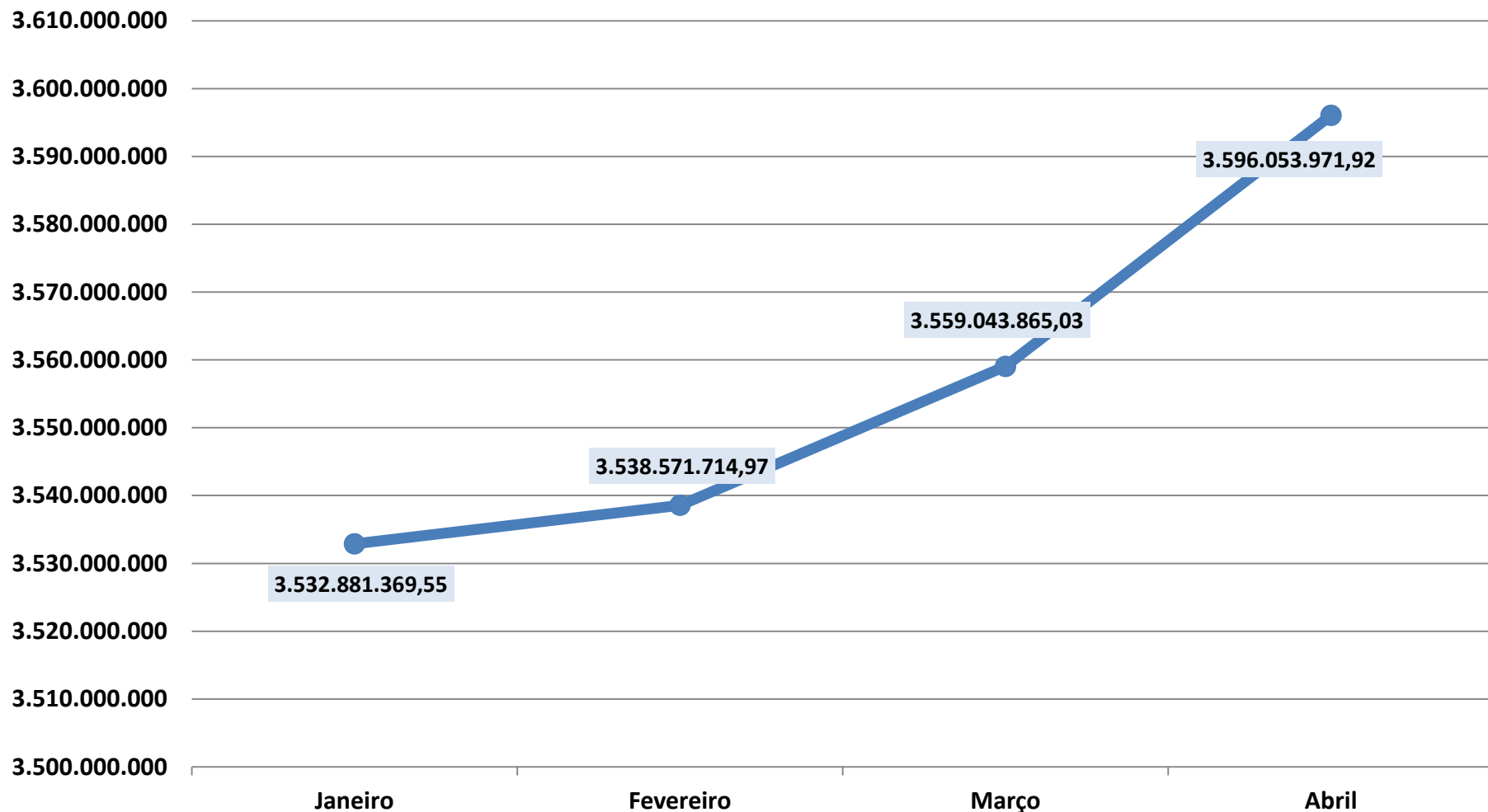

Abril de 2019

