

Receitas

Receita Arrecadada		Valor	%	Mês Anterior	Acumulado
Orçamentária	Receita Contribuições (Segurado)	5.230.462,65	15,06%	3.576.415,06	20.625.036,93
	Receita Patrimonial (Investimentos)	12.662.565,75	36,45%	7.054.284,94	105.108.232,24
	Receita Patrimonial (Quiosque e CAJ)	12.466,57	0,04%	12.466,57	31.939,26
	Outras Receitas	2.180.807,26	6,28%	1.199.232,60	4.553.309,23
Intra-Orçamentária	Receitas Contribuições (Patronal)	11.441.059,55	32,93%	7.851.974,55	40.173.728,43
	Receita Patrimonial (Aluguéis PMJ)	228.291,37	0,66%	228.291,37	688.069,71
	Outras Receitas	2.587.223,77	7,45%	2.586.335,31	11.945.299,96
	Alienação de Bens	395.549,79	1,14%	393.775,47	1.181.922,08
Total		34.738.426,71	100,00%	22.902.775,87	184.307.537,84

Março de 2019



Contribuições Previdenciárias

Órgão	Segurados	Cota Segurado	Cota Patronal	Mês	Acumulado
Prefeitura Municipal de Joinville	3.594	1.404.734,17	1.662.144,21	3.066.878,38	25.079.627,48
Secretaria de Saúde	2.288	1.202.745,12	0,00	1.202.745,12	4.889.215,99
FUNDEB	2.873	1.489.004,72	2.977.974,82	4.466.979,54	4.466.979,54
Hospital Municipal São José	1.346	676.899,85	0,00	676.899,85	2.668.183,59
Câmara de Vereadores	105	78.832,02	157.664,16	236.496,18	709.812,88
Detrans	120	52.728,64	105.457,28	158.185,92	629.695,56
Ipreville	45	26.729,46	53.458,92	80.188,38	330.092,43
Cedidos	5	1.774,34	3.548,69	5.323,03	21.528,37
Facultativos	0	-182,04	2.274,33	2.092,29	0,00
Aposentados e Pensionistas	1.162	287.549,89	0,00	287.549,89	874.788,27
Sentenças Judiciais	4	3.823,46	0,00	3.823,46	3.823,46
Total	11.542	5.224.639,63	4.962.522,41	10.187.162,04	39.673.747,57

Março de 2019



Parcelamentos - Resumo

Rubrica	Quantidade	Recebido Mês	Acumulado	Saldo Devedor
Parcelamento de Contribuições	9	6.484.360,16	21.125.017,79	222.977.064,05
Insuficiências Atuariais	2	2.544.294,61	11.724.721,45	786.865.449,90
Alienação de Imóveis	2	395.549,79	1.181.922,08	2.900.196,90
Total	13	9.424.204,56	34.031.661,32	1.012.742.710,85

Março de 2019



Parcelamentos de Contribuições

Parcelamento	Número da Parcela	Valor da Parcela	Acumulado	Saldo Devedor (Pós-Pagamento)
Lei nº 4.120/2000	227/240	483.731,37	2.385.996,06	6.288.507,85
TAP 01088/2014	51/60	609.492,45	1.814.189,92	5.485.432,05
TAP 00083/2016	38/60	1.017.937,36	3.030.066,85	22.394.621,92
TAP 00594/2016	31/60	693.404,20	2.064.012,28	20.108.721,80
TAP 00038/2017	26/60	787.204,72	2.343.151,64	26.764.960,48
TAP 00652/2017	19/60	711.273,31	2.117.203,68	29.162.205,71
TAP 00145/2018	14/60	816.239,64	2.429.594,40	37.547.023,44
TAP 00933/2018	08/60	658.146,93	3.536.452,62	34.223.640,36
TAP 00057/2019	02/60	706.930,18	1.404.350,34	41.001.950,44
Total	-	6.484.360,16	21.125.017,79	222.977.064,05

Março de 2019



Parcelamentos de Insuficiências Atuariais

Insuficiência	Número da Parcela	Valor da Parcela	Acumulado Ano	Saldo Devedor (Pós-Pagamento)
Lei nº 6.883/2010	99/240	165.418,97	493.889,80	16.708.066,82
Lei nº 8.129/2015	38/336	2.378.875,64	11.230.831,65	770.157.383,08
Total	-	2.544.294,61	11.724.721,45	786.865.449,90

Março de 2019



Parcelamentos de Alienação de Imóveis

Alienação	Número da Parcela	Valor da Parcela	Acumulado Ano	Saldo Devedor (Pós-Pagamento)
Lei nº 4.935/2004	180/180	65.196,02	195.588,06	0,00
Lei nº 5.161/2004	171/180	330.353,77	986.334,02	2.900.196,90
Total	-	395.549,79	1.181.922,08	2.900.196,90

- ↳ Lei 4.935/2004 – Venda de imóvel no bairro Boa Vista à Fundação Cultural. Parcelamento pago atualmente pela Prefeitura Municipal de Joinville.
- ↳ Lei 5.161/2004 – Venda da Expoville à Prefeitura Municipal de Joinville.

Março de 2019



Receitas de Investimentos

Investimento	Valor	%	Mês Anterior	Acumulado	%
Renda Fixa	12.886.535,31	100,00%	10.931.995,74	96.263.701,86	91,59%
Renda Variável	-223.969,56	0,00%	-3.877.710,80	8.844.530,38	8,41%
Total	12.662.565,75	100,00%	7.054.284,94	105.108.232,24	100,00%

Março de 2019



Composição dos Investimentos

Investimento	Valor	%	Variação Mês Anterior
Renda Fixa	1.274.485.464,57	50,36%	0,96%
Renda Variável	147.391.725,59	5,82%	-2,00%
Investimentos Estruturados	38.075.622,04	1,50%	1,55%
Imóveis	24.855.382,32	0,98%	0,01%
Carteira Administrada	1.046.060.172,38	41,33%	0,57%
Total	2.530.868.366,90	100,00%	0,62%

Março de 2019



Composição da Carteira Administrada

Tipo	Valor (R\$)	% PL	Mês Anterior	% PL
Títulos Públicos	1.046.060.172,38	41,33%	1.040.161.571,11	41,35%
Balanceada	206.425.145,68	8,16%	205.553.664,47	8,17%
Total	1.252.485.318,06	49,49%	1.245.715.235,58	49,53%

Março de 2019



Rentabilidade Mensal

Mês	Renda Fixa	Renda Variável	Rentabilidade	Meta Atuarial	Resultado
Janeiro	3,00%	0,58%	3,60%	0,85%	2,73%
Fevereiro	0,42%	-0,15%	0,27%	1,03%	-0,75%
Março	0,51%	-0,01%	0,50%	1,26%	-0,75%
2019	3,96%	0,42%	4,40%	3,17%	1,19%

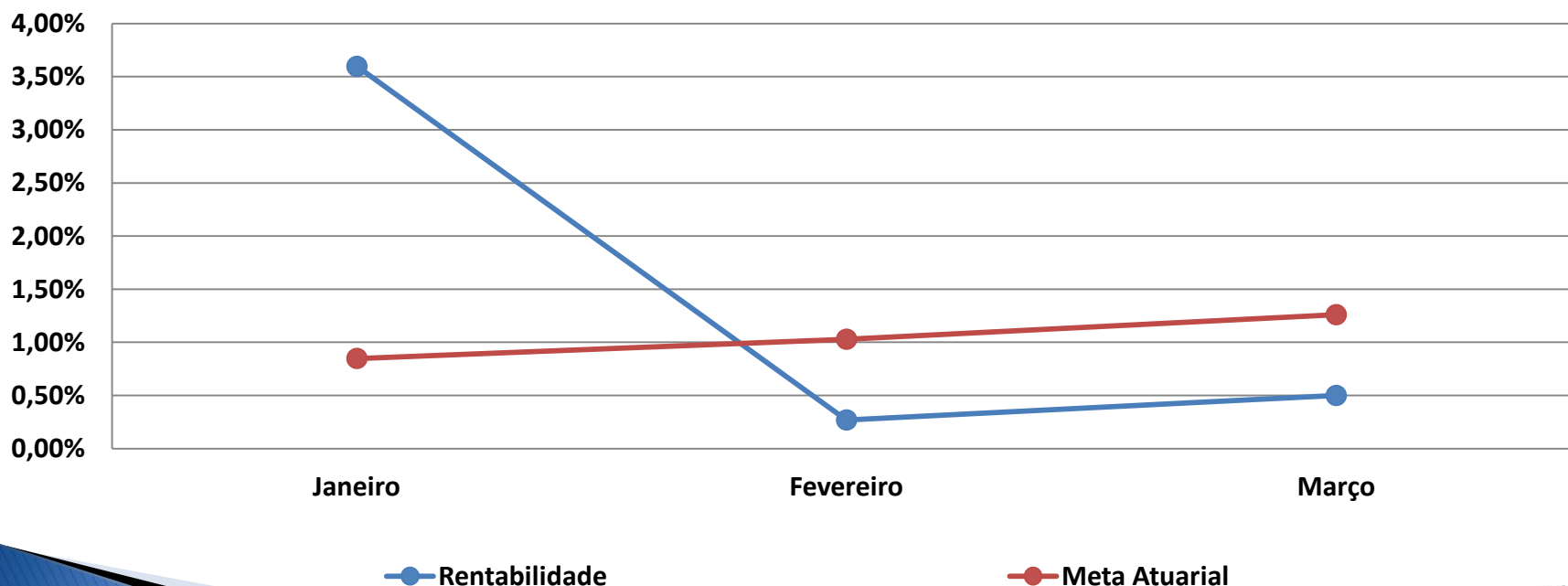

Março de 2019



Rentabilidade x Meta Acumulada

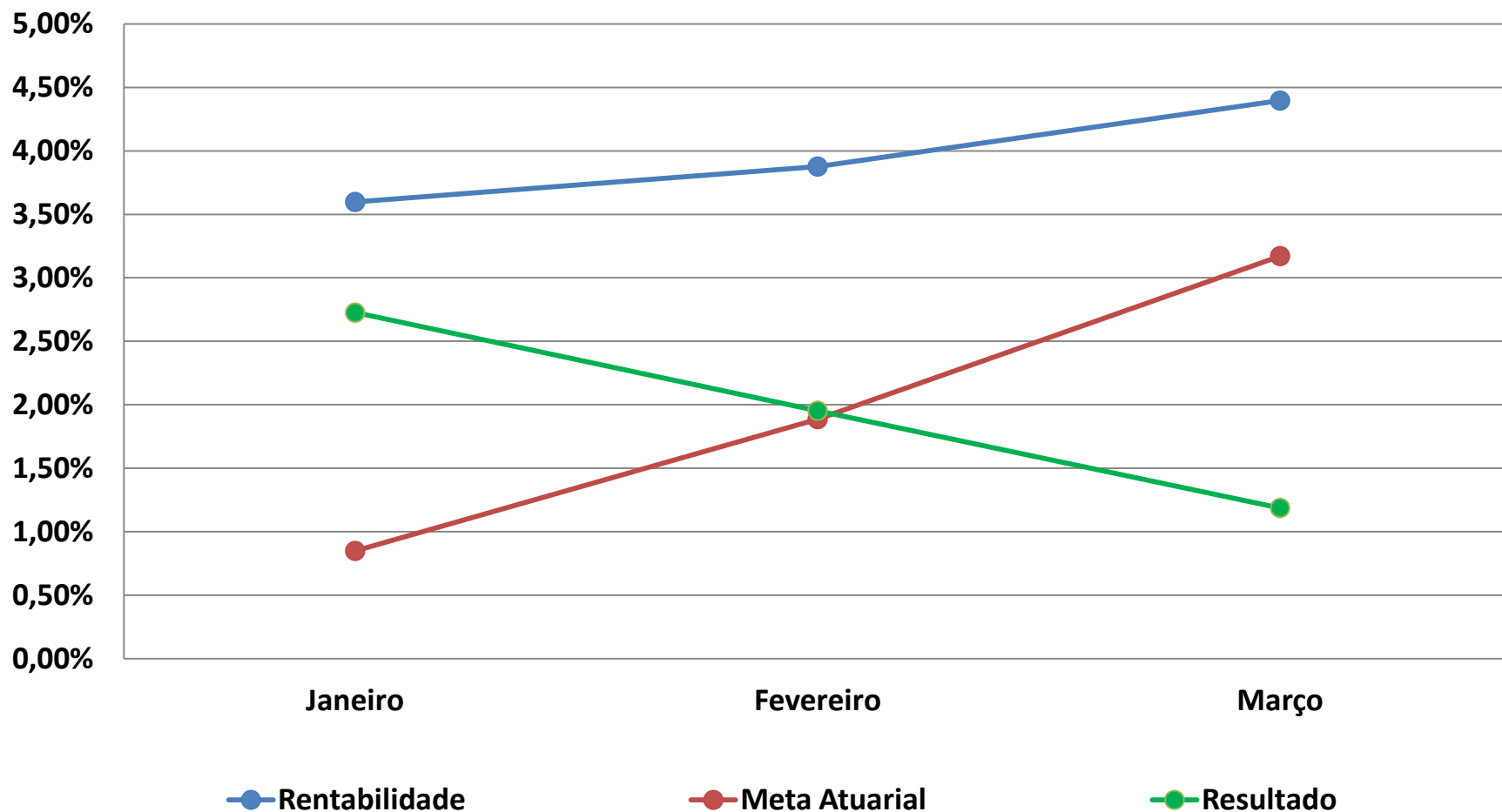

Março de 2019



Índices

MÊS	CDI	SELIC	Ibovespa	INPC	IPCA	IGP-M	IMA-B	Meta Atuarial	Meta Realizada
Janeiro	0,54%	0,54%	10,82%	0,36%	0,32%	0,01%	4,37%	0,85%	3,60%
Fevereiro	0,49%	0,49%	-1,86%	0,54%	0,43%	0,88%	0,55%	1,03%	0,27%
Março	0,47%	0,47%	-0,18%	0,77%	0,75%	1,26%	0,58%	1,26%	0,50%
2019	1,51%	1,51%	8,56%	1,68%	1,51%	2,16%	5,55%	3,17%	4,40%

Março de 2019



Despesas Liquidadas

Despesa		Valor	%	Mês Anterior	Acumulado	
Recursos Administrativos	Processos Administrativos	143.228,01	0,82%	134.769,49	288.512,88	
	Programas de Pré e Pós Aposentadoria	13.580,96	0,08%	17.365,18	31.839,84	
	Qualificação e Capacitação	5.734,97	0,03%	2.970,00	8.704,97	
	Divulgação Ações de Governo e Atos Oficiais	4.100,00	0,02%	0,00	4.100,00	
	Aquisição, Construção e Reforma	2.233,52	0,01%	2.508,48	4.742,00	
	Despesas com Pessoal	381.358,84	2,18%	369.056,32	1.165.571,53	
	PASEP	354.794,81	2,03%	267.486,85	1.886.971,56	
Recursos Previdenciários	Concessão de Benefícios	16.582.004,98	94,82%	16.390.670,84	49.367.336,52	
	Aposentadorias	3258	15.073.019,20	90,90%	14.937.222,73	44.833.172,21
	Pensões	601	1.488.338,78	8,98%	1.436.040,05	4.355.376,98
	Compensação Previdenciária		17.408,06	0,10%	17.408,06	175.548,39
	Sentenças Judiciais e Restituições		3.238,94	0,02%	0,00	3.238,94
Total		17.487.036,09	100,00%	17.184.827,16	52.757.779,30	

Março de 2019



Ipreville



Resultado Previdenciário

Receita Arrecadada	34.738.426,71
Despesa Liquidada	17.487.036,09
Resultado Previdenciário	17.251.390,62

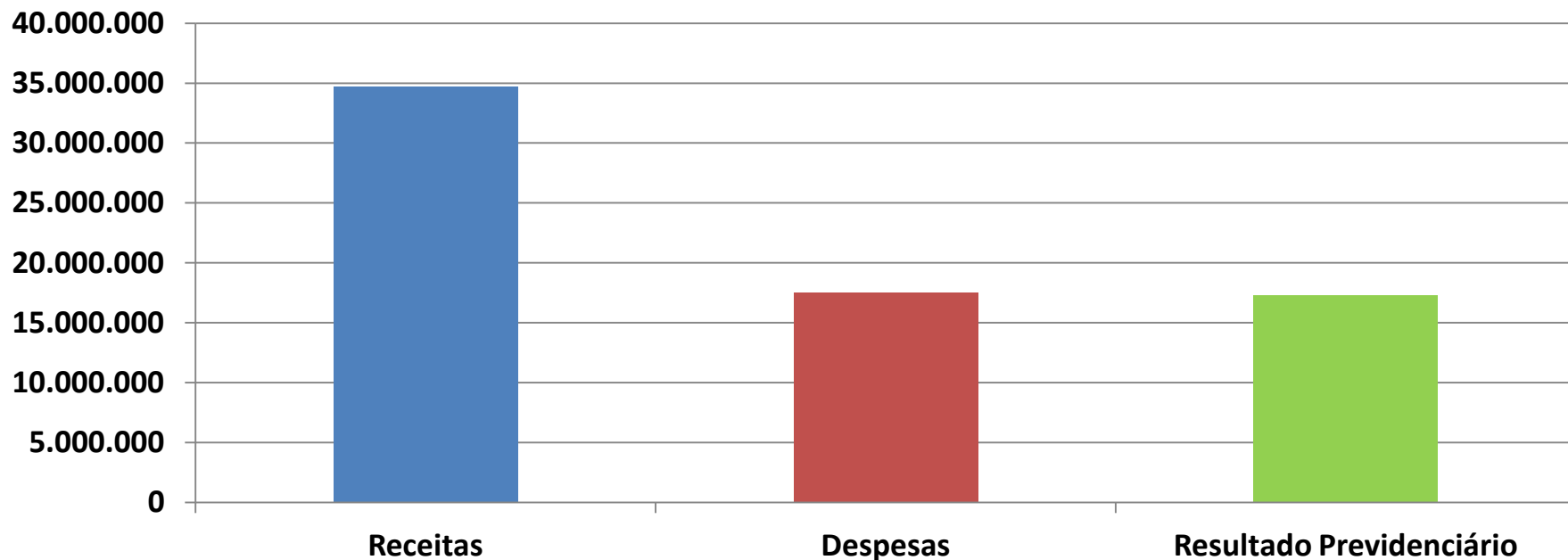

Resultado Acumulado	131.549.758,54
---------------------	----------------

Março de 2019



Patrimônio

ATIVO		VALOR	%
Recursos Financeiros Disponíveis		2.508.013.052,93	70,47%
Bens Imóveis		24.855.382,32	0,70%
Bens Móveis		802.193,96	0,02%
Créditos a Receber	Vendas Imóveis	2.937.141,06	0,08%
	Repactuações Atuariais	796.769.751,80	22,39%
	Dívidas Contribuições	225.318.750,11	6,33%
	Outros Créditos	347.592,85	0,01%
TOTAL		3.559.043.865,03	100,00%

Variação Mês Anterior	Variação Ano
0,58%	5,01%

Março de 2019



Patrimônio - Evolução

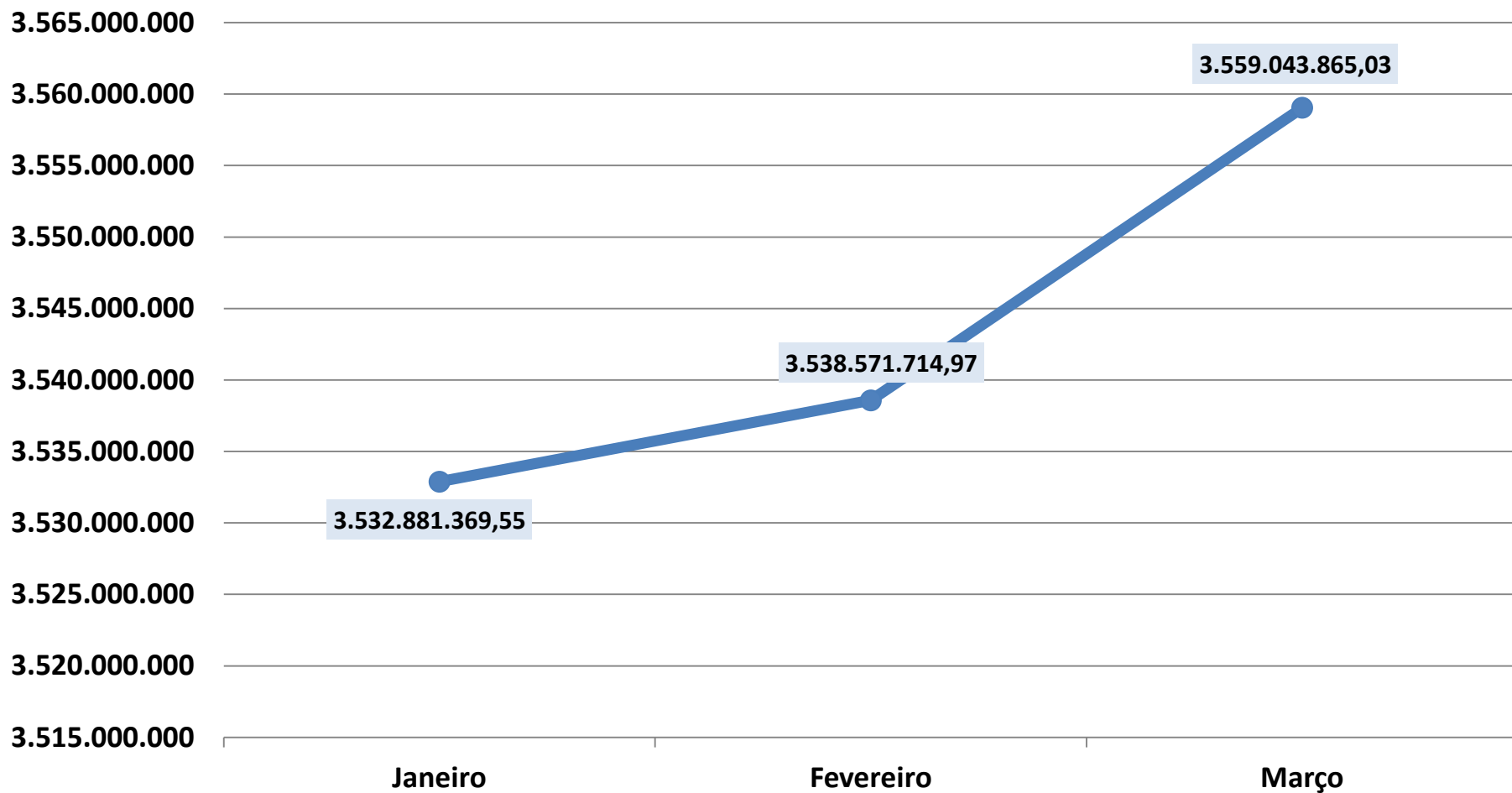

Março de 2019

