

Receitas

Receita Arrecadada		Valor	%	Mês Anterior	Acumulado
Orçamentária	Receita Contribuições (Segurado)	6.644.218,78	5,18%	5.813.584,65	72.441.153,05
	Receita Patrimonial (Investimentos)	112.808.905,89	88,03%	38.574.891,13	163.046.075,07
	Receita Patrimonial (Quiosque e CAJ)	18.823,99	0,01%	13.152,60	147.356,61
	Outras Receitas	3.178.255,82	2,48%	1.724.218,68	25.160.959,82
Intra-Orçamentária	Receitas Contribuições (Patronal)	4.967.840,07	3,88%	4.193.991,05	112.268.664,60
	Receita Patrimonial (Aluguéis PMJ)	260.494,50	0,20%	260.494,50	3.056.180,68
	Outras Receitas	265.128,03	0,21%	223.081,34	15.171.457,78
Total		128.143.667,08	100,00%	50.803.413,95	391.291.847,61

Dezembro de 2020



Contribuições Previdenciárias

Órgão	Segurados	Cota Segurado	Cota Patronal	Mês	Acumulado
Prefeitura Municipal de Joinville	3.372	1.709.602,83	1.006.537,16	2.716.139,99	42.662.627,15
Secretaria de Saúde	2.147	1.472.416,57	0,00	1.472.416,57	18.963.895,44
FUNDEB	2.636	1.762.403,88	3.524.807,76	5.287.211,64	52.313.781,24
Hospital Municipal São José	1.252	826.934,09	0,00	826.934,09	10.843.519,89
Câmara de Vereadores*	100	181.966,95	363.934,00	545.900,95	3.296.795,32
Detrans	119	67.753,55	0,00	67.753,55	1.495.904,72
Ipreville	44	32.663,35	65.750,18	98.413,53	1.136.352,87
Cedidos	2	1.652,49	3.509,74	5.162,23	46.081,32
Facultativos	1	1.366,02	2.732,98	4.099,00	28.736,19
Aposentados e Pensionistas	1.614	588.027,30	0,00	588.027,30	4.891.886,77
Sentenças Judiciais	0	0,00	0,00	0,00	105.823,69
Total	11.287	6.644.787,03	4.967.271,82	11.612.058,85	135.785.404,60

*Incluindo 13º Salário de 2020.

Dezembro de 2020



Parcelamentos - Resumo

Rubrica	Quantidade	Recebido Mês	Acumulado
Contribuições	9	0,00	47.426.043,68
Insuficiências Atuariais	2	178.018,96	14.559.331,40
Total	11	178.018,96	61.985.375,08

Dezembro de 2020



Parcelamentos de Contribuições

Parcelamento	Número da Parcela	Valor da Parcela	Acumulado
Lei 4.120/2000	Quitado		3.158.224,28
TAP 00083/2016	-	0,00	7.022.506,93
TAP 00594/2016	-	0,00	4.783.708,82
TAP 00038/2017	-	0,00	5.430.540,65
TAP 00652/2017	-	0,00	4.907.046,06
TAP 00145/2018	-	0,00	5.630.915,36
TAP 00933/2018	-	0,00	4.540.612,21
TAP 00057/2019	-	0,00	4.877.149,64
TAP 00567/2019	-	0,00	3.414.252,81
TAP 00023/2020	-	0,00	3.661.086,92
Total	-	0,00	47.426.043,68

Dezembro de 2020



Parcelamentos de Insuficiências Atuariais

Insuficiência	Número da Parcela	Valor da Parcela	Acumulado Ano
Lei nº 6.883/2010	120/240	178.018,96	2.077.218,32
Lei nº 8.129/2015	-	0,00	12.482.113,08
Total	-	178.018,96	14.559.331,40

Dezembro de 2020



Aluguéis

Imóvel	Valor do Aluguel	Acumulado Ano
Garagem (PMJ)	26.649,63	318.774,13
Rodoviária (PMJ)	140.387,64	1.639.849,23
Secretaria de Infraestrutura Urbana (PMJ)	35.210,13	413.506,12
Fábrica de Tubos (PMJ)	26.896,80	315.874,76
Usina de Asfalto (PMJ)	31.350,30	368.176,44
Fábrica de Tubos (CAJ)	11.356,16	74.226,18
Quiosque (Lanchonete Kleines Bier Haus LTDA ME)	7.467,83	73.130,43
Total	279.318,49	3.203.537,29

Dezembro de 2020



Receitas de Investimentos

Investimento	Valor	%	Mês Anterior	Acumulado	%
Renda Fixa	104.248.933,14	84,89%	40.153.846,25	154.406.732,37	94,70%
Renda Variável	18.553.948,71	15,11%	24.480.144,49	8.639.342,70	5,30%
Total	122.802.881,85	100,00%	64.633.990,74	163.046.075,07	100,00%

Dezembro de 2020



Composição dos Investimentos

Investimento	Valor	%
Renda Fixa	1.168.258.382,56	38,53%
Renda Variável	139.817.404,18	4,61%
Investimentos Estruturados	53.436.033,22	1,76%
Imóveis	48.822.934,70	1,61%
Carteira Administrada de Títulos Públicos	1.233.828.134,32	40,69%
Carteira Administrada Balanceada - Renda Fixa	213.050.622,69	7,03%
Carteira Administrada Balanceada - Renda Variável	126.915.598,73	4,19%
Carteira Administrada Balanceada - Títulos Públicos	1.095.102,72	0,04%
Aplicações no Exterior	47.142.921,78	1,55%
Total	3.032.367.134,90	100,00%
Renda Fixa	Renda Variável	
87,69%	12,31%	

Dezembro de 2020



Rentabilidade Mensal

Mês	Renda Fixa	Renda Variável	Rentabilidade	Meta Atuarial*	Resultado
Janeiro	0,31%	0,02%	0,33%	0,67%	-0,33%
Fevereiro	0,41%	-0,38%	0,03%	0,65%	-0,61%
Março	-4,83%	-2,00%	-6,83%	0,66%	-7,44%
Abril	1,14%	0,58%	1,72%	0,24%	1,48%
Maiο	1,31%	0,43%	1,74%	0,22%	1,52%
Junho	1,54%	0,41%	1,95%	0,78%	1,16%
Julho	3,15%	0,49%	3,64%	0,92%	2,70%
Agosto	-1,32%	-0,24%	-1,56%	0,84%	-2,38%
Setembro	-1,15%	-0,29%	-1,45%	1,35%	-2,76%
Outubro	0,06%	-0,12%	-0,07%	1,37%	-1,42%
Novembro	1,42%	0,86%	2,28%	1,43%	0,84%
Dezembro	3,64%	0,65%	4,28%	1,94%	2,29%
2020	5,53%	0,38%	5,74%	11,63%	-5,28%

* A Portaria nº 464/2018 definiu as regras para estabelecimento da meta atuarial e a Portaria nº 17/2019 divulgou a taxa de juros parâmetro a ser utilizado no ano de 2020, definindo a meta atuarial em INPC + 5,86%.

Dezembro de 2020



Rentabilidade Mensal

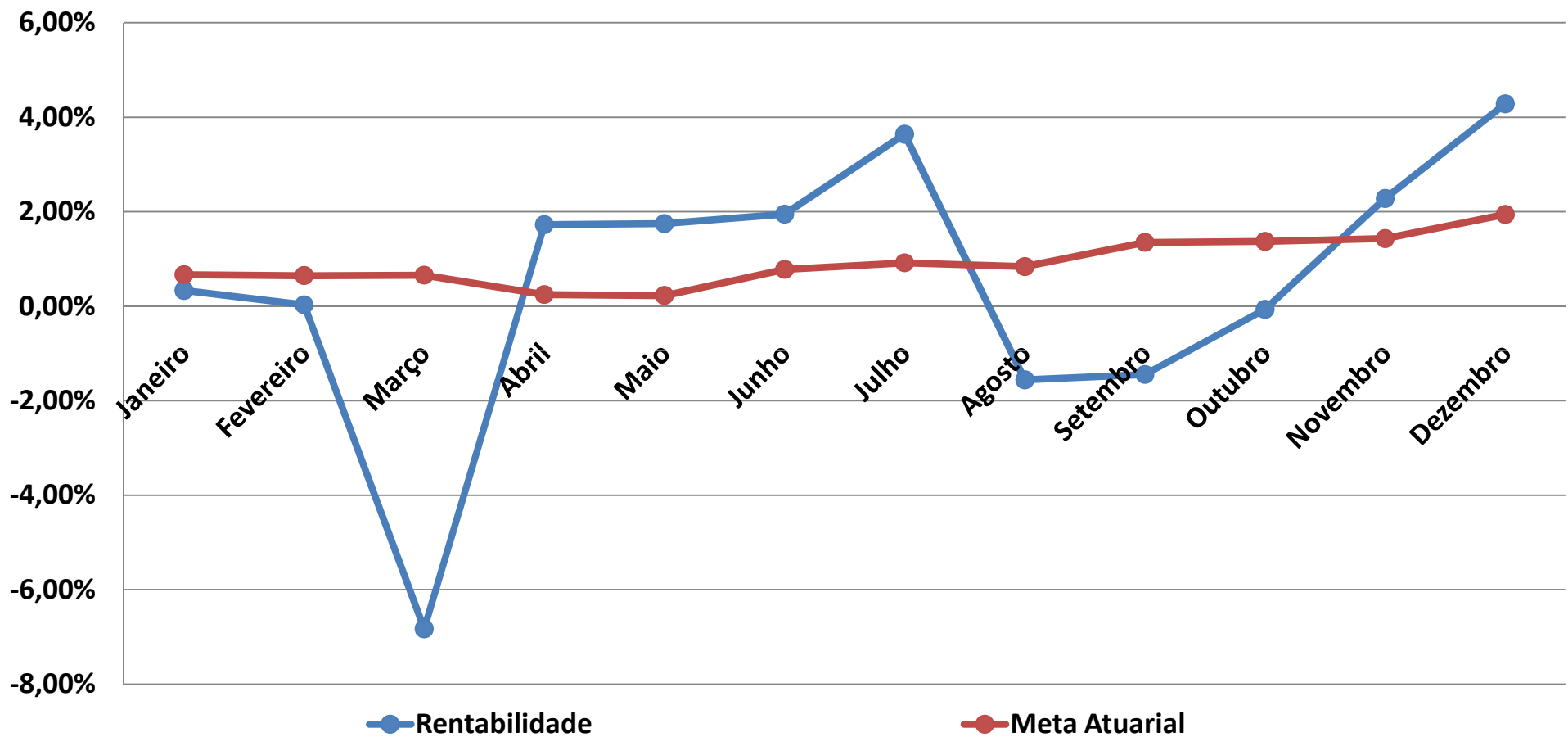

Dezembro de 2020



Rentabilidade Acumulada

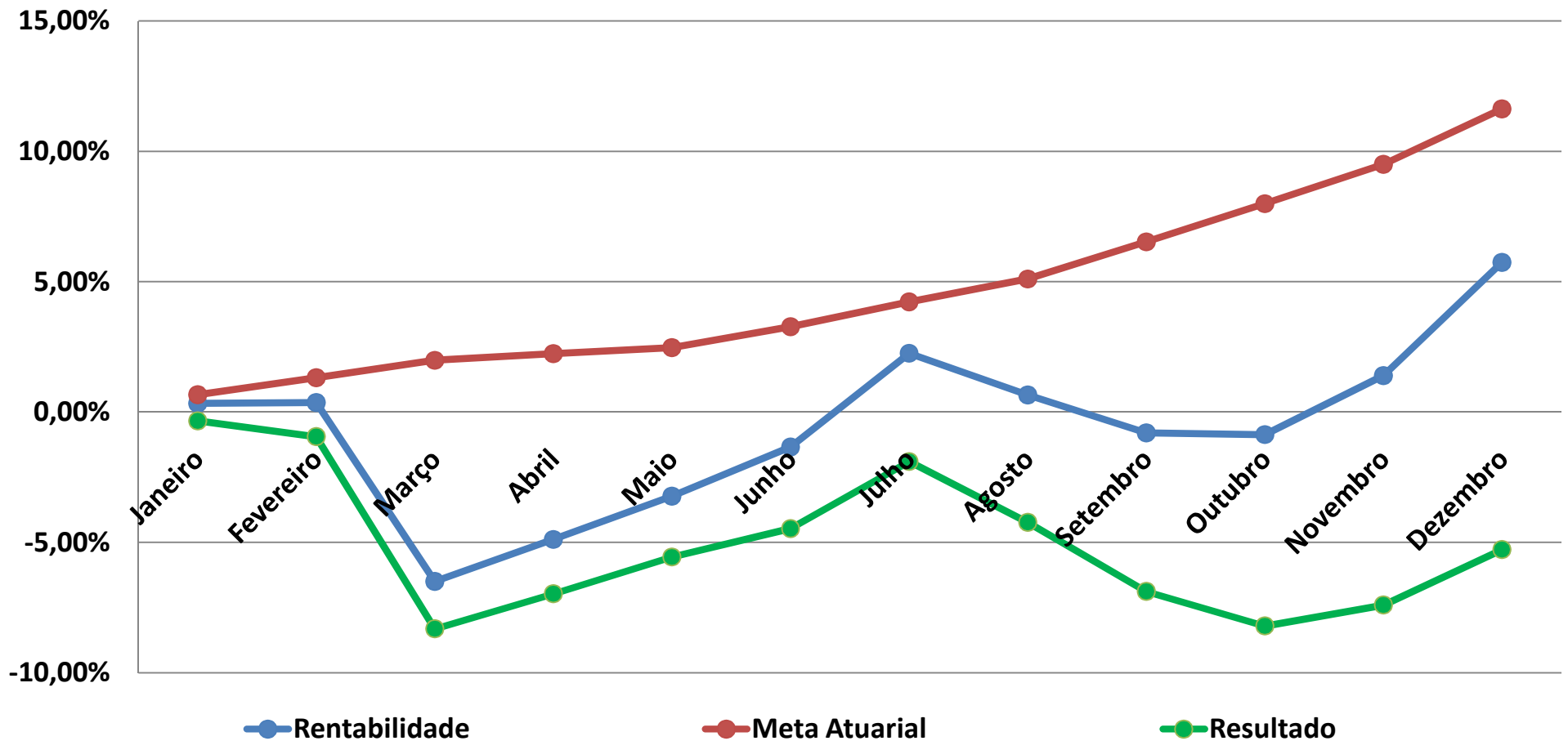

Dezembro de 2020



Índices

MÊS	CDI	SELIC	Ibovespa	INPC	IPCA	IGP-M	IMA-B	Meta Atuarial	Meta Realizada
Janeiro	0,38%	0,39%	-1,63%	0,19%	0,21%	0,48%	0,26%	0,67%	0,33%
Fevereiro	0,29%	0,30%	-8,43%	0,17%	0,25%	-0,04%	0,45%	0,65%	0,03%
Março	0,34%	0,35%	-29,90%	0,18%	0,07%	1,24%	-6,97%	0,66%	-6,83%
Abril	0,30%	0,28%	10,25%	-0,23%	-0,31%	0,80%	1,31%	0,24%	1,72%
Maió	0,24%	0,24%	8,57%	-0,25%	-0,38%	0,28%	1,51%	0,22%	1,74%
Junho	0,21%	0,21%	8,76%	0,30%	0,26%	1,56%	2,05%	0,78%	1,95%
Julho	0,19%	0,19%	8,27%	0,44%	0,36%	2,23%	4,39%	0,92%	3,64%
Agosto	0,16%	0,17%	-3,44%	0,36%	0,24%	2,74%	-1,80%	0,84%	-1,56%
Setembro	0,16%	0,17%	-4,80%	0,87%	0,64%	4,34%	-1,51%	1,35%	-1,45%
Outubro	0,16%	0,17%	-0,69%	0,89%	0,86%	3,23%	0,21%	1,37%	-0,07%
Novembro	0,15%	0,16%	15,90%	0,95%	0,89%	3,28%	2,00%	1,43%	2,28%
Dezembro	0,16%	0,17%	9,30%	1,46%	1,35%	0,96%	4,85%	1,94%	4,28%
2020	2,76%	2,81%	2,92%	5,45%	4,52%	23,14%	6,39%	11,63%	5,74%

Dezembro de 2020



Despesas Liquidadas

Despesa		Valor	%	Mês Anterior	Acumulado	
Recursos Administrativos	Processos Administrativos	128.092,25	0,55%	135.586,02	1.371.237,53	
	Programas de Pré e Pós Aposentadoria	8.244,88	0,04%	5.275,32	117.308,12	
	Qualificação e Capacitação	0,00	0,00%	0,00	14.446,50	
	Divulgação Ações de Governo e Atos Oficiais	1.550,00	0,01%	0,00	3.100,00	
	Aquisição, Construção e Reforma	251.841,23	1,08%	150.187,81	1.751.449,12	
	Despesas com Pessoal	594.825,78	2,56%	614.678,30	5.432.496,11	
	PASEP	1.381.479,85	5,95%	768.820,23	7.107.730,15	
Recursos Previdenciários	Concessão de Benefícios	20.863.376,70	89,81%	43.292.018,99	259.457.409,33	
	Aposentadorias	3733	19.169.864,47	91,88%	39.954.760,80	238.363.249,88
	Pensões	628	1.648.593,26	7,90%	3.322.386,88	20.762.407,06
	Compensação Prev. e Salário Família		44.918,97	0,22%	14.871,31	331.752,39
Total		23.229.410,69	100,00%	44.966.566,67	275.255.176,86	

Dezembro de 2020



Resultado Previdenciário

Receita Arrecadada	128.143.667,08
Despesa Liquidada	23.229.410,69
Resultado Previdenciário	104.914.256,39

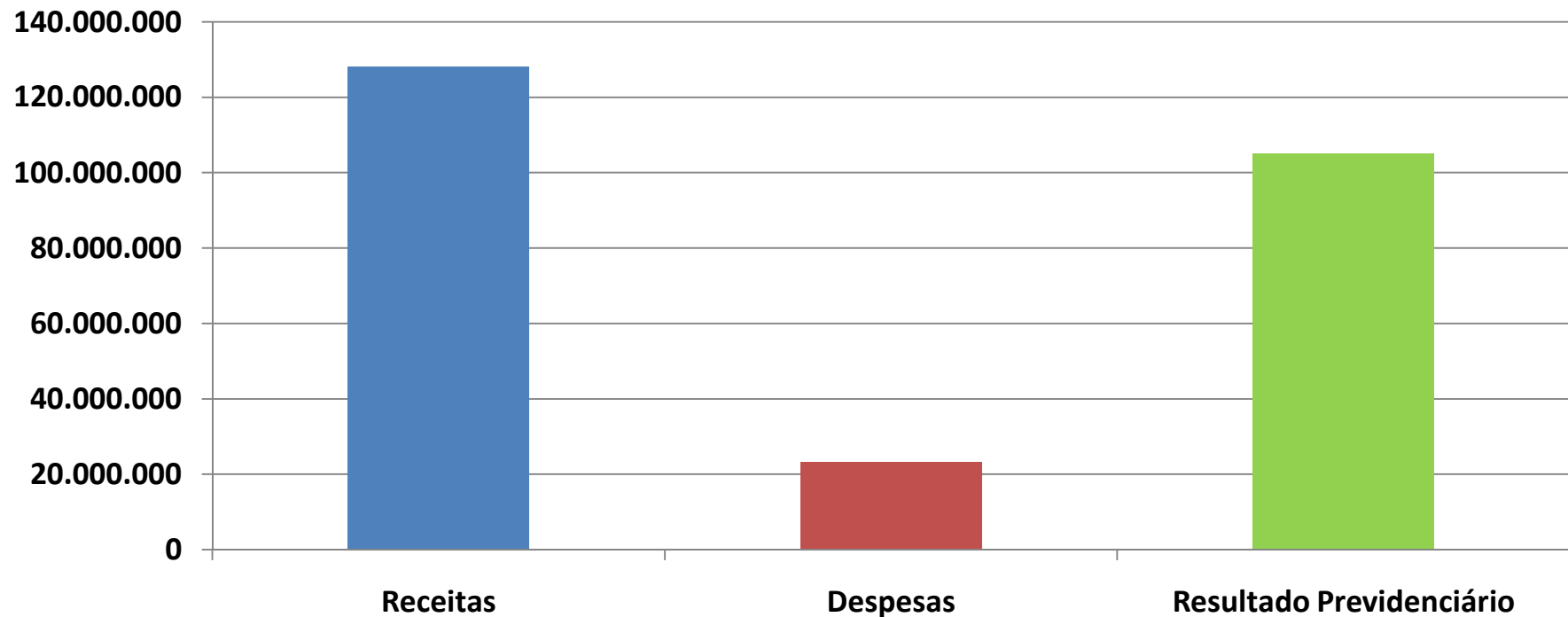

Dezembro de 2020



Resultado Previdenciário

Receita Arrecadada 2020	391.291.847,61
Despesa Liquidada 2020	275.255.176,86
Resultado Previdenciário 2020	116.036.670,75

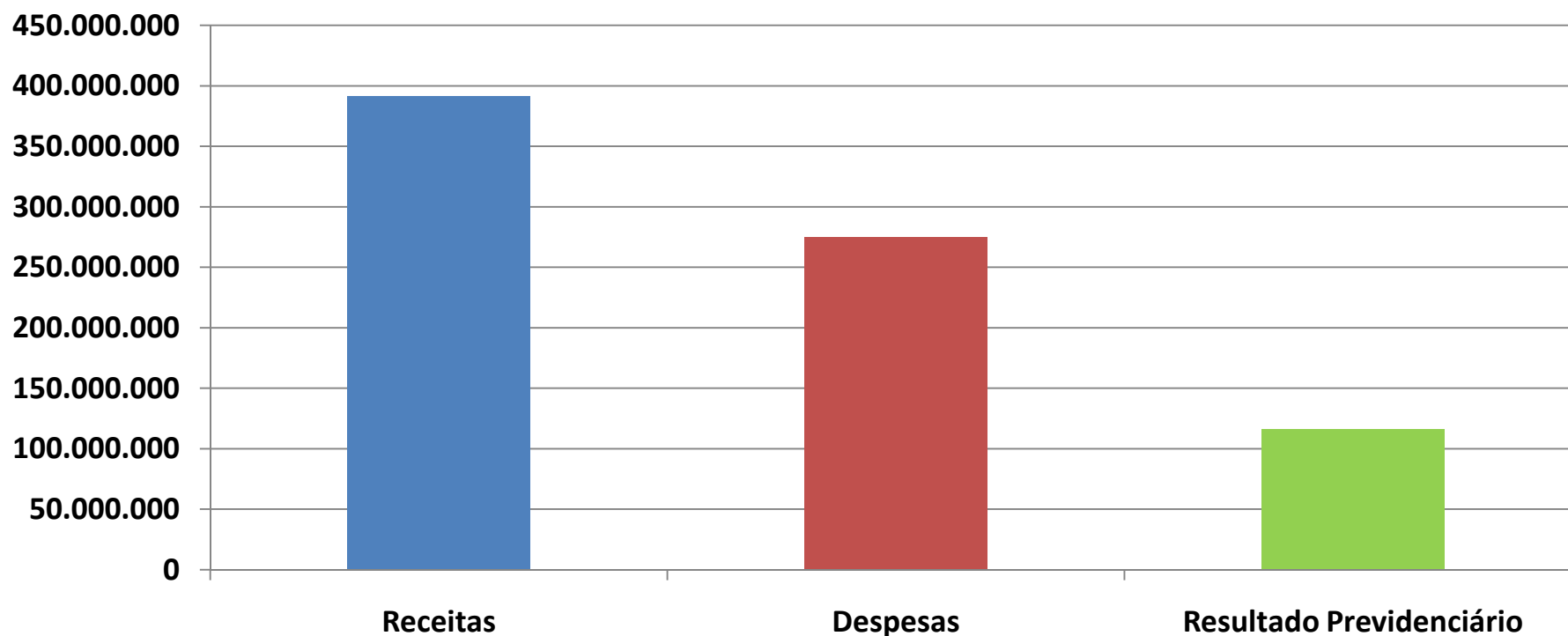

Dezembro de 2020



Patrimônio

ATIVO		VALOR	%
Recursos Financeiros Disponíveis		2.983.816.835,22	71,37%
Bens Imóveis		48.822.934,70	1,17%
Bens Móveis		733.832,28	0,02%
Créditos a Receber	Repactuações Atuariais	917.519.960,42	21,95%
	Dívidas Contribuições	229.414.699,69	5,49%
	Outros Créditos	311.192,50	0,01%
TOTAL		4.180.619.454,81	100,00%

Variação Mês Anterior	Variação Ano
3,43%	5,43%

Dezembro de 2020



Patrimônio - Evolução

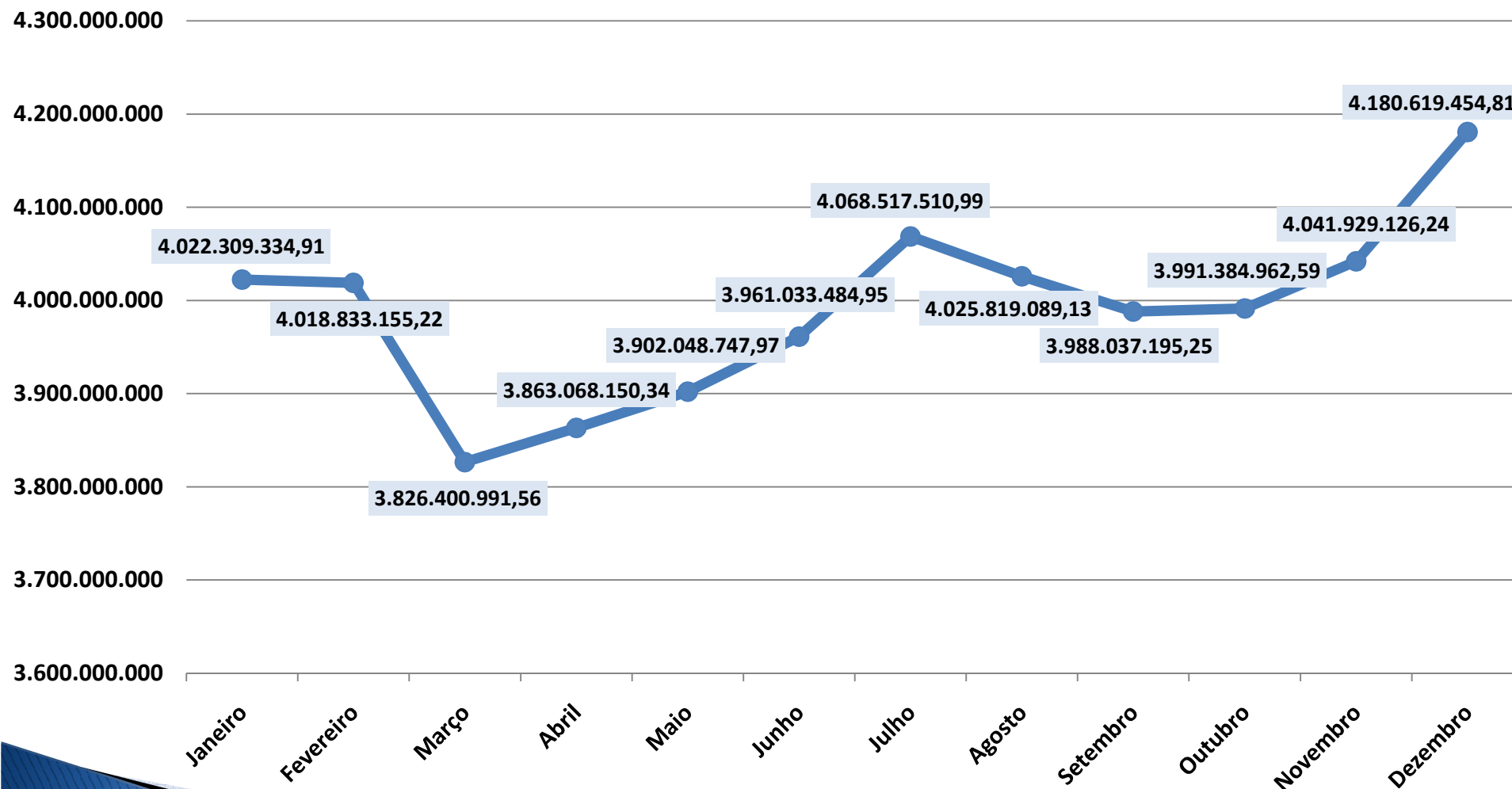

Dezembro de 2020

