

Receitas

Receita Arrecadada		Valor	%	Mês Anterior	Acumulado
Orçamentária	Receita Contribuições (Segurado)	5.469.637,64	43,26%	5.452.852,78	59.983.349,62
	Receita Patrimonial (Investimentos)	1.040.153,37	8,23%	-31.263.978,23	11.662.278,05
	Receita Patrimonial (Quiosque e CAJ)	13.145,91	0,10%	13.167,09	115.380,02
	Outras Receitas	1.607.516,83	12,71%	2.347.063,17	20.258.485,32
Intra-Orçamentária	Receitas Contribuições (Patronal)	4.031.892,26	31,89%	4.039.786,34	103.106.833,48
	Receita Patrimonial (Aluguéis PMJ)	260.494,50	2,06%	260.494,50	2.535.191,68
	Outras Receitas	221.015,37	1,75%	219.533,12	14.683.248,41
Total		12.643.855,88	100,00%	-18.931.081,23	212.344.766,58

Outubro de 2020



Contribuições Previdenciárias

Órgão	Segurados	Cota Segurado	Cota Patronal	Mês	Acumulado
Prefeitura Municipal de Joinville	3.381	1.452.393,01	765.365,48	2.217.758,49	37.550.426,08
Secretaria de Saúde	2.146	1.242.951,15	0,00	1.242.951,15	16.260.850,95
FUNDEB	2.654	1.521.904,06	3.043.808,12	4.565.712,18	42.496.645,14
Hospital Municipal São José	1.269	719.361,35	0,00	719.361,35	9.304.103,42
Câmara de Vereadores	99	84.098,43	168.197,07	252.295,50	2.502.544,42
Detrans	119	58.243,74	0,00	58.243,74	1.370.028,18
Ipreville	44	27.129,31	54.258,62	81.387,93	956.020,17
Cedidos	3	777,09	1.554,18	2.331,27	37.610,54
Facultativos	1	1.333,22	2.666,44	3.999,66	20.637,53
Aposentados e Pensionistas	1.410	357.093,84	0,00	357.093,84	3.561.152,86
Sentenças Judiciais	0	0,00	0,00	0,00	105.823,69
Total	11.126	5.465.285,20	4.035.849,91	9.501.135,11	114.165.842,98

Outubro de 2020



Parcelamentos - Resumo

Rubrica	Quantidade	Recebido Mês	Acumulado
Contribuições	9	0,00	47.426.043,68
Insuficiências Atuariais	2	174.788,08	14.204.968,74
Total	11	174.788,08	61.631.012,42

Outubro de 2020



Parcelamentos de Contribuições

Parcelamento	Número da Parcela	Valor da Parcela	Acumulado
Lei 4.120/2000	Quitado		3.158.224,28
TAP 00083/2016	-	0,00	7.022.506,93
TAP 00594/2016	-	0,00	4.783.708,82
TAP 00038/2017	-	0,00	5.430.540,65
TAP 00652/2017	-	0,00	4.907.046,06
TAP 00145/2018	-	0,00	5.630.915,36
TAP 00933/2018	-	0,00	4.540.612,21
TAP 00057/2019	-	0,00	4.877.149,64
TAP 00567/2019	-	0,00	3.414.252,81
TAP 00023/2020	-	0,00	3.661.086,92
Total	-	0,00	47.426.043,68

Outubro de 2020



Parcelamentos de Insuficiências Atuariais

Insuficiência	Número da Parcela	Valor da Parcela	Acumulado Ano
Lei nº 6.883/2010	118/240	174.788,08	1.722.855,66
Lei nº 8.129/2015	-	0,00	12.482.113,08
Total	-	174.788,08	14.204.968,74

Outubro de 2020



Aluguéis

Imóvel	Valor do Aluguel	Acumulado Ano
Garagem (PMJ)	26.649,63	265.474,87
Rodoviária (PMJ)	140.387,64	1.359.073,95
Secretaria de Infraestrutura Urbana (PMJ)	35.210,13	343.085,86
Fábrica de Tubos (PMJ)	31.350,30	288.802,16
Usina de Asfalto (PMJ)	26.896,80	278.754,84
Fábrica de Tubos (CAJ)	5.678,08	57.191,94
Quiosque (Lanchonete Kleines Bier Haus LTDA ME)	7.467,83	58.188,08
Total	273.640,41	2.650.571,70

Outubro de 2020



Receitas de Investimentos

Investimento	Valor	%	Mês Anterior	Acumulado	%
Renda Fixa	1.617.710,36	100,00%	-33.326.737,62	10.003.952,98	100,00%
Renda Variável	-3.513.171,71	0,00%	-8.407.953,55	-34.394.750,50	0,00%
Total	-1.895.461,35	100,00%	-41.734.691,17	-24.390.797,52	100,00%

Outubro de 2020



Composição dos Investimentos

Investimento	Valor	%
Renda Fixa	1.191.591.705,05	41,36%
Renda Variável	113.336.134,72	3,93%
Investimentos Estruturados	47.555.560,71	1,65%
Imóveis	46.126.033,50	1,60%
Carteira Administrada de Títulos Públicos	1.186.814.421,80	41,20%
Carteira Administrada Balanceada - Renda Fixa	208.366.104,07	7,23%
Carteira Administrada Balanceada - Renda Variável	84.292.299,47	2,93%
Carteira Administrada Balanceada - Títulos Públicos	1.091.048,31	0,04%
Aplicações no Exterior	1.601.569,65	0,06%
Total	2.880.774.877,28	100,00%
Renda Fixa	Renda Variável	
91,29%	8,71%	

Outubro de 2020



Rentabilidade Mensal

Mês	Renda Fixa	Renda Variável	Rentabilidade	Meta Atuarial*	Resultado
Janeiro	0,31%	0,02%	0,33%	0,67%	-0,33%
Fevereiro	0,41%	-0,38%	0,03%	0,65%	-0,61%
Março	-4,93%	-1,90%	-6,83%	0,66%	-7,44%
Abril	1,14%	0,58%	1,72%	0,25%	1,47%
Maiο	1,31%	0,43%	1,74%	0,23%	1,51%
Junho	1,54%	0,41%	1,95%	0,78%	1,16%
Julho	3,15%	0,49%	3,64%	0,92%	2,69%
Agosto	-1,32%	-0,24%	-1,56%	0,84%	-2,38%
Setembro	-1,15%	-0,29%	-1,45%	1,35%	-2,76%
Outubro	0,06%	-0,12%	-0,07%	1,37%	-1,42%
2020	0,40%	-1,12%	-0,86%	7,99%	-8,20%

* A Portaria nº 464/2018 definiu as regras para estabelecimento da meta atuarial e a Portaria nº 17/2019 divulgou a taxa de juros parâmetro a ser utilizado no ano de 2020, definindo a meta atuarial em INPC + 5,86%.

Outubro de 2020



Rentabilidade Mensal

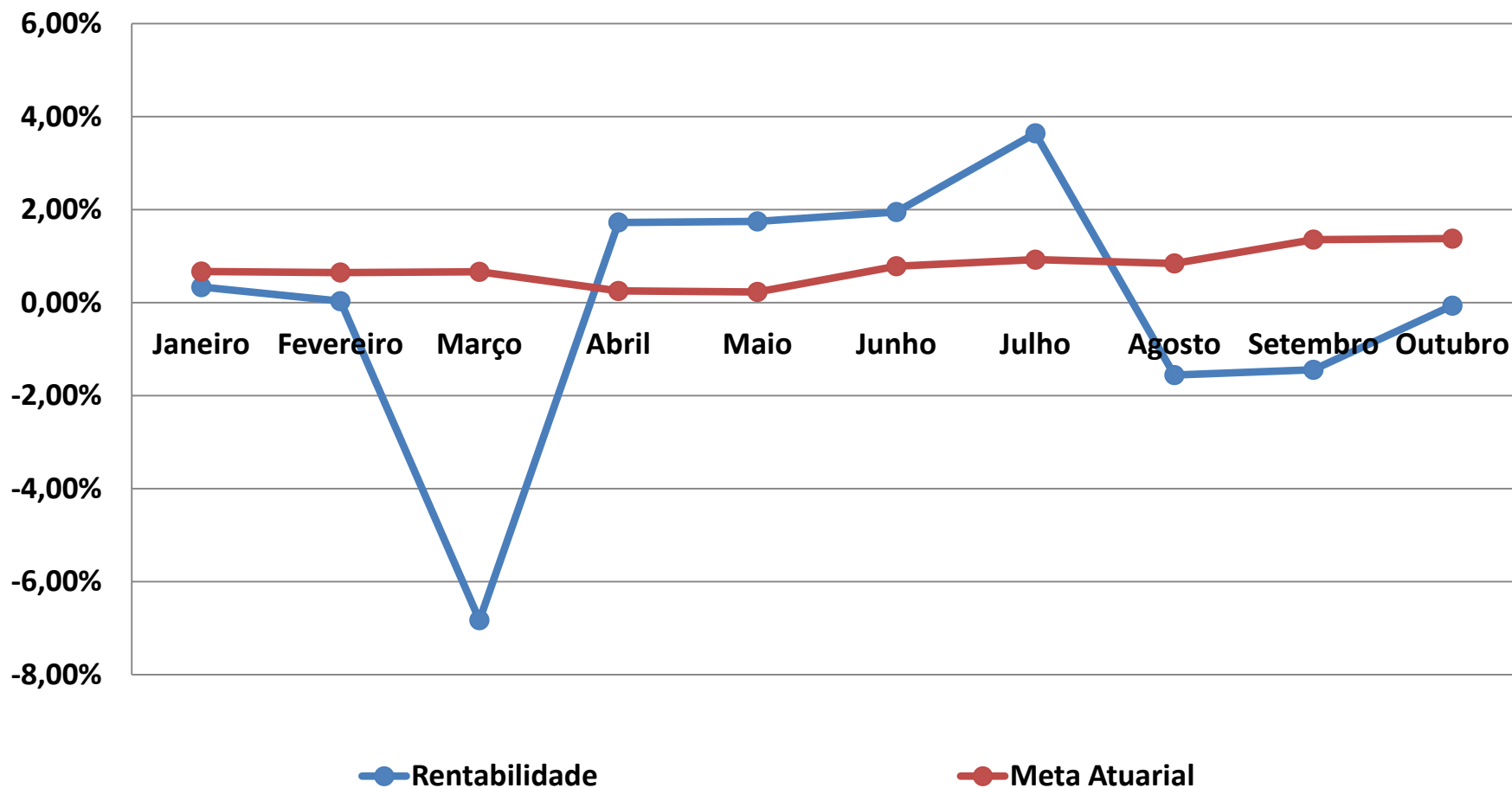

Outubro de 2020



Rentabilidade Acumulada

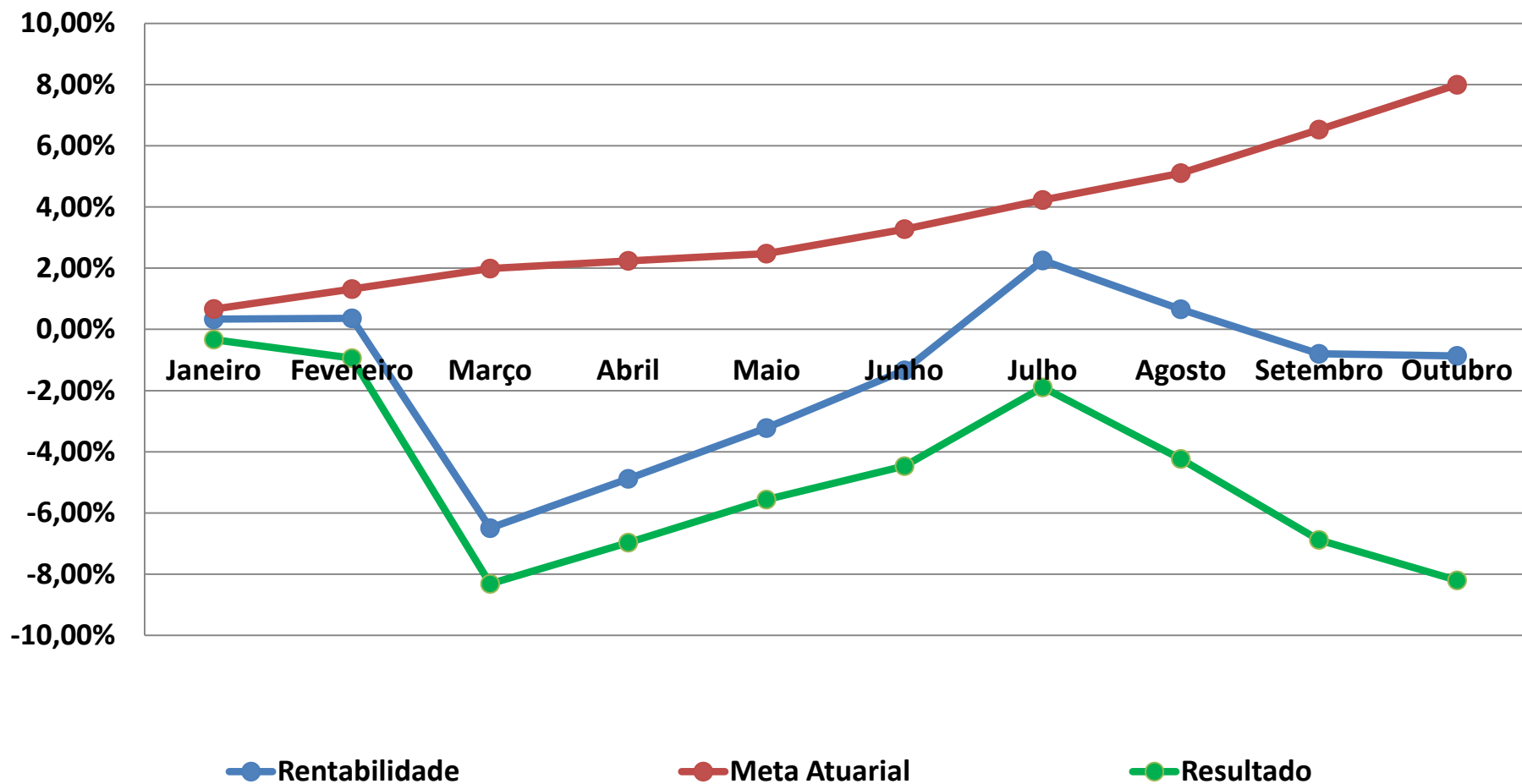

Outubro de 2020



Índices

MÊS	CDI	SELIC	Ibovespa	INPC	IPCA	IGP-M	IMA-B	Meta Atuarial	Meta Realizada
Janeiro	0,38%	0,39%	-1,63%	0,19%	0,21%	0,48%	0,26%	0,67%	0,33%
Fevereiro	0,29%	0,30%	-8,43%	0,17%	0,25%	-0,04%	0,45%	0,65%	0,03%
Março	0,34%	0,35%	-29,90%	0,18%	0,07%	1,24%	-6,97%	0,66%	-6,83%
Abril	0,30%	0,28%	10,25%	-0,23%	-0,31%	0,80%	1,31%	0,25%	1,72%
Maió	0,24%	0,24%	8,57%	-0,25%	-0,38%	0,28%	1,51%	0,23%	1,74%
Junho	0,21%	0,21%	8,76%	0,30%	0,26%	1,56%	2,05%	0,78%	1,95%
Julho	0,19%	0,19%	8,27%	0,44%	0,36%	2,23%	4,39%	0,92%	3,64%
Agosto	0,16%	0,17%	-3,44%	0,36%	0,24%	2,74%	-1,80%	0,84%	-1,56%
Setembro	0,16%	0,17%	-4,80%	0,87%	0,64%	4,34%	-1,51%	1,35%	-1,45%
Outubro	0,16%	0,17%	-0,69%	0,89%	0,86%	3,23%	0,21%	1,37%	-0,07%
2020	2,27%	2,30%	-18,20%	2,95%	2,22%	18,09%	-0,52%	7,99%	-0,86%

Outubro de 2020



Despesas Liquidadas

Despesa		Valor	%	Mês Anterior	Acumulado	
Recursos Administrativos	Processos Administrativos	107.977,82	0,52%	168.279,22	1.107.559,26	
	Programas de Pré e Pós Aposentadoria	14.837,35	0,07%	7.952,17	103.787,92	
	Qualificação e Capacitação	3.450,00	0,02%	299,00	14.446,50	
	Divulgação Ações de Governo e Atos Oficiais	0,00	0,00%	0,00	1.550,00	
	Aquisição, Construção e Reforma	7.900,00	0,04%	255.723,44	1.349.420,08	
	Despesas com Pessoal	422.361,50	2,02%	405.961,32	4.222.992,03	
	PASEP	146.686,68	0,70%	128.378,23	4.957.430,07	
Recursos Previdenciários	Concessão de Benefícios	20.162.824,08	96,63%	20.029.078,93	195.302.013,64	
	Aposentadorias	3692	18.497.114,79	91,74%	18.364.017,12	179.238.624,61
	Pensões	629	1.659.311,78	8,23%	1.638.921,68	15.791.426,92
	Compensação Prev. e Salário Família		6.397,51	0,03%	26.140,13	271.962,11
Total		20.866.037,43	100,00%	20.995.672,31	207.059.199,50	

Outubro de 2020



Resultado Previdenciário

Receita Arrecadada	12.643.855,88
Despesa Liquidada	20.866.037,43
Resultado Previdenciário	-8.222.181,55

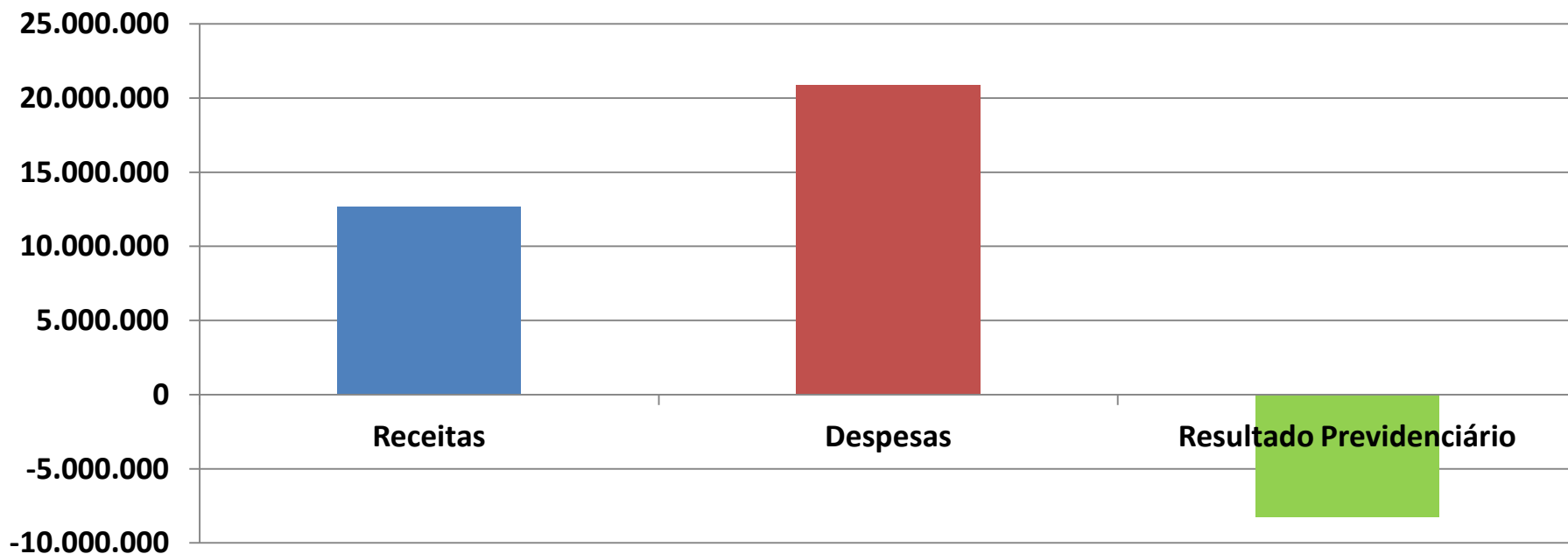

Resultado Acumulado	5.285.567,08
---------------------	--------------

Outubro de 2020



Patrimônio

ATIVO		VALOR	%
Recursos Financeiros Disponíveis		2.834.680.929,88	71,02%
Bens Imóveis		46.126.033,50	1,16%
Bens Móveis		732.463,90	0,02%
Créditos a Receber	Repactuações Atuariais	888.195.633,60	22,25%
	Dívidas Contribuições	221.338.709,21	5,55%
	Outros Créditos	311.192,50	0,01%
TOTAL		3.991.384.962,59	100,00%

Variação Mês Anterior	Variação Ano
0,08%	0,66%

Outubro de 2020



Patrimônio - Evolução

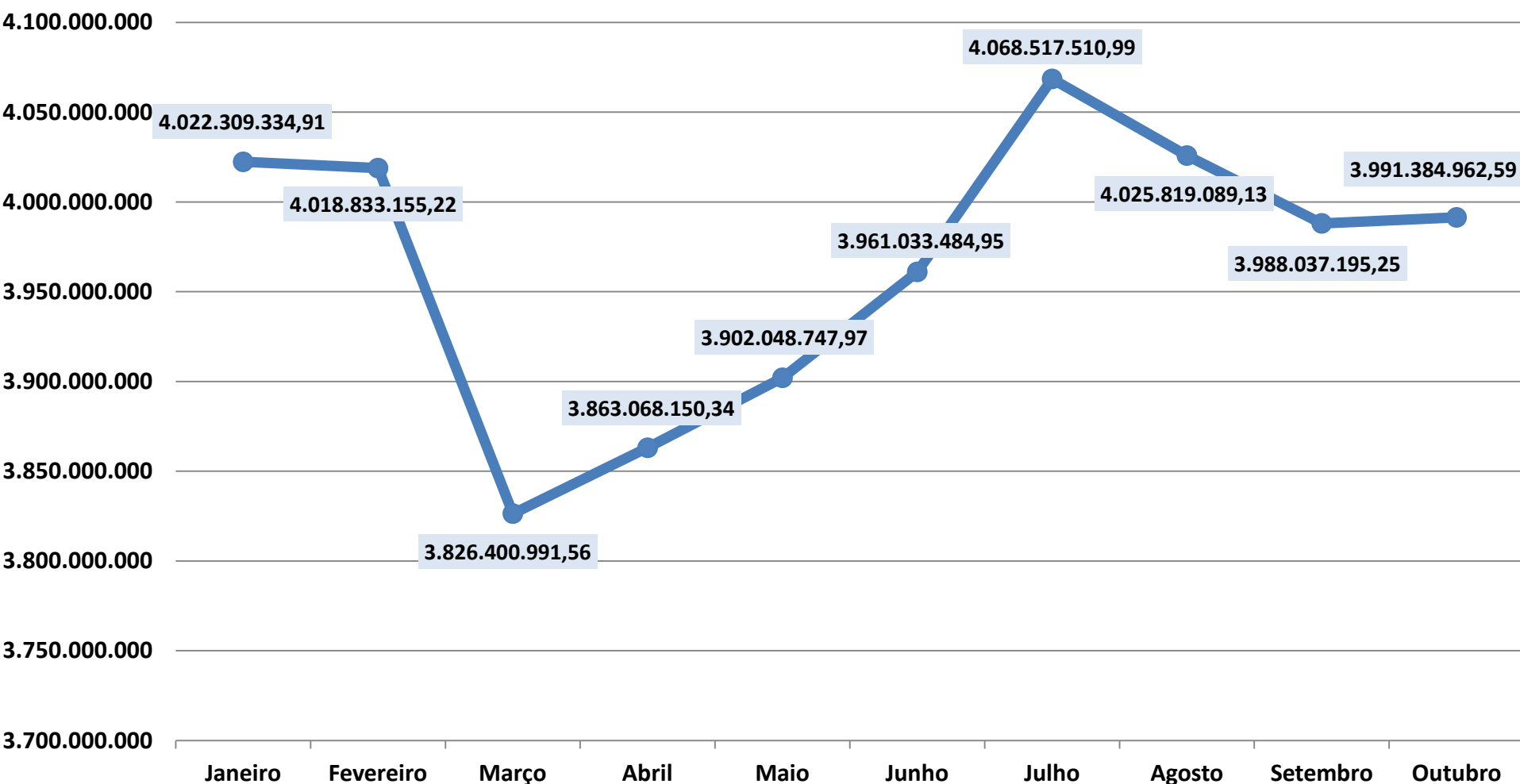

Outubro de 2020

