

M2  
ESC 1:25

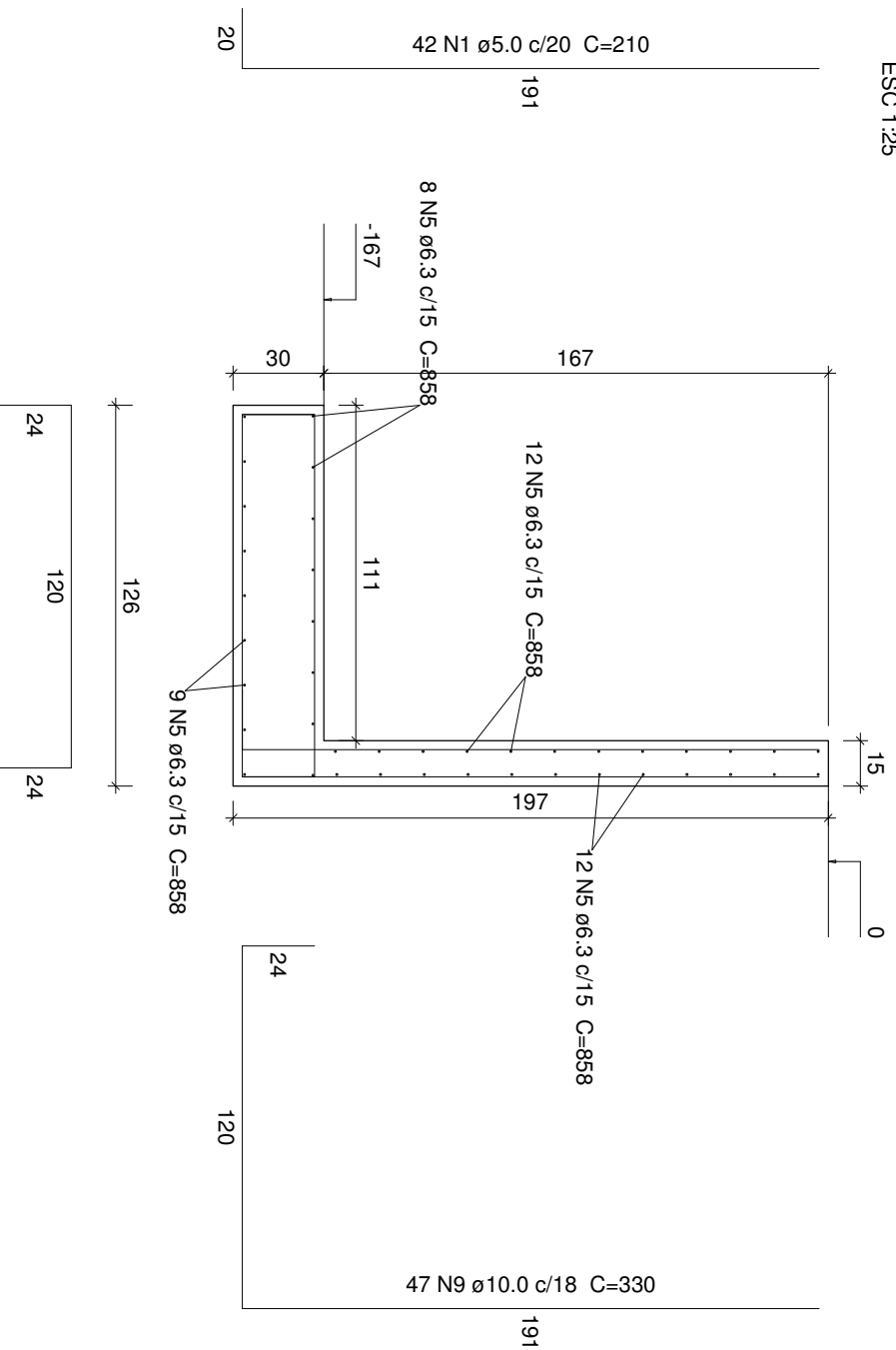

M3  
ESC 1:25

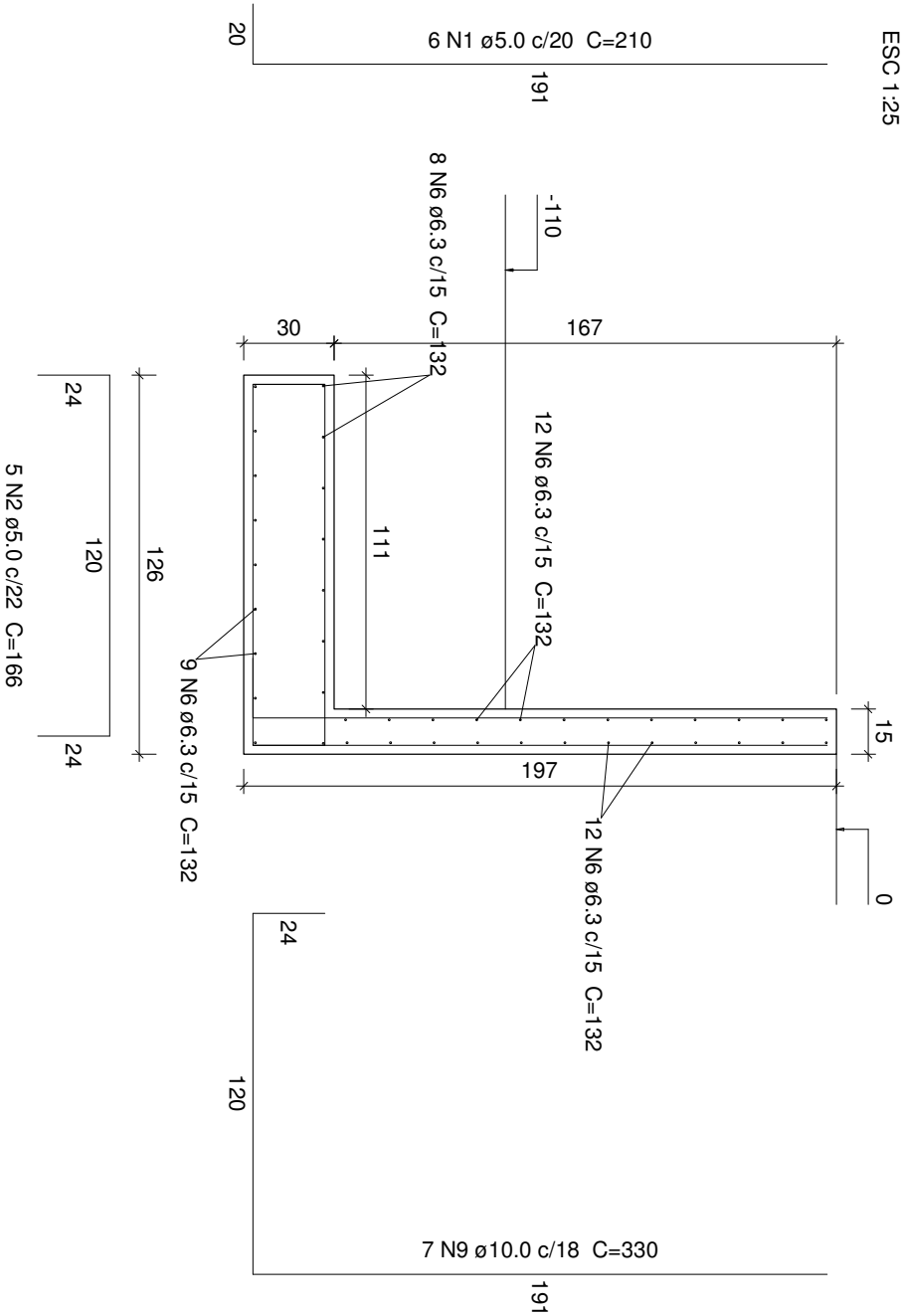

**Associação de Municípios do Nordeste do Estado de Santa Catarina**  
89216-000 - JOINVILLE - SC - Rua Max Collin, 1843 - América - Fone: 0\*\*47 433-3927  
ASSESSORIA E COORDENADORIA DE PLANEJAMENTO URBANO, MUNICIPAL E REGIONAL  
home page : [www.amunesc.org.br](http://www.amunesc.org.br) CREA SC 48.825-4

Equipe Técnica:  
Arquitetas  
Engenheiras Civas

TABATA YUMI FUJIOKA  
NATHALIA DE SOUZA ZATTAR  
FABIOLA BARBI DE ALMEIDA CONSTANTE  
DEBORA TONINI  
NADIA WERNER  
MARCOS STADELHOFFER

Técnico em Edificações

## Projeto

# ESTAÇÃO RODOVIÁRIA DE JOINVILLE PROJETO ESTRUTURAL

### IPREVILLE

**INSTITUTO DE PREVIDÊNCIA SOCIAL DOS SERVIDORES PÚBLICOS DO MUNICÍPIO DE JOINVILLE**  
Endereço : Rua Paratiba nº769, Anita Garibaldi - Joinville/SC  
ÁREA TOTAL = 6.375,06m<sup>2</sup>

ADMINISTRAÇÃO :

ASSINATURA :  
IPREVILLE

PROJETO :

Fabiola Barbi de Almeida Constante  
Engenheira Civil - CREA SC - 050.942-4

ASSINATURA RESPONSÁVEL PELO PROJETO :

EXECUÇÃO :

ASSINATURA RESPONSÁVEL PELA EXECUÇÃO :

## Prancha

## Identificações e Assinaturas

Informações  
Desenho: Fabiola  
Nome do Arquivo:  
Escala: Indicada  
Data: Janeiro de 2018

CONTEÚDO DA PRANCHA  
ESTRUTURA RAMPA ESTACIONAMENTO

NÚMERO PR.  
EST.  
02/03