

CORTE AA

Escala 1/200

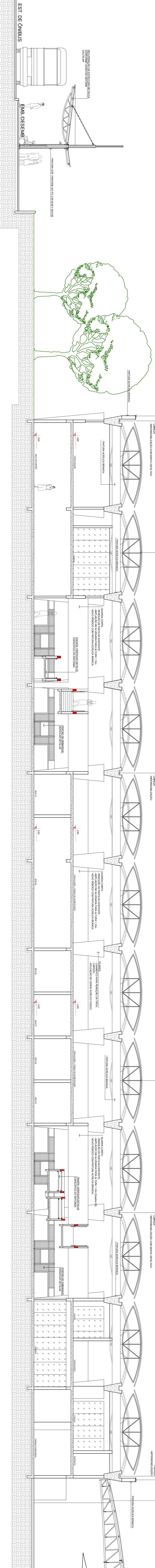

CORTE BB - SECÇÃO 01

Escala 1/200

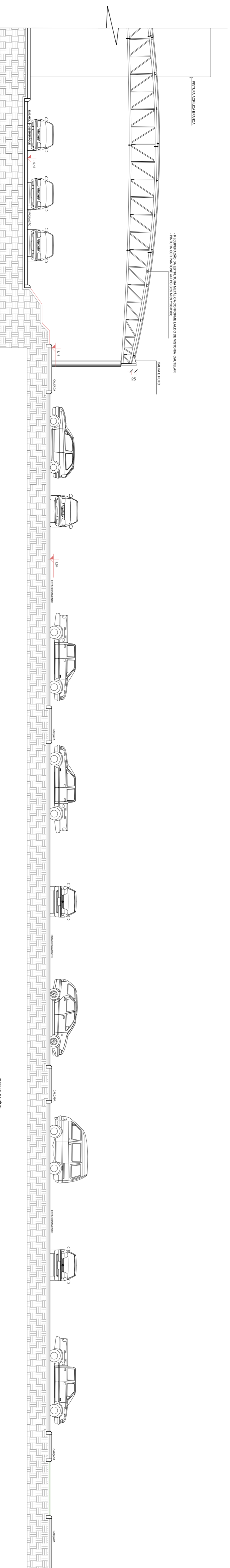

CORTE BB - SECÇÃO 02

Escala 1/200

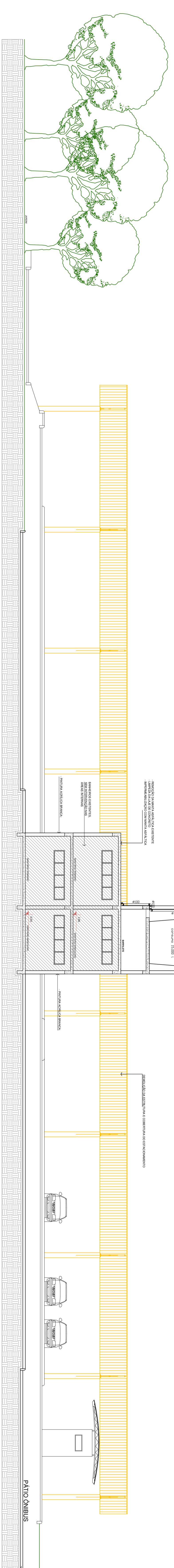

CORTE CC

Escala 1/100

Associação de Municípios do Nordeste do Estado de Santa Catarina
 Rua Paranaíba, 1842 - Fátima - Florianópolis - SC - 88017-900
 Associação e Companhia de Planejamento Urbano e Regional
 Rua Paranaíba, 1842 - Fátima - Florianópolis - SC - 88017-900

Equipe Técnica:
 Arquitetos: TATIANA VIANA FLORES, TATIANA VIANA FLORES, FABIANA BARBI DE ALMEIDA COSTANTE
 Engenheiras Civis: FABIANA BARBI DE ALMEIDA COSTANTE
 Técnico em Edificações: MANOEL STADLHOFFER

ESTÁÇÃO RODOVIÁRIA DE JOINVILLE
PROJETO ARQUITETÔNICO DE REFORMA

PREVILIFE
 INSTITUTO DE PREVIDÊNCIA SOCIAL DOS SERVIDORES PÚBLICOS DO MUNICÍPIO DE JOINVILLE
 Endereço: Rua Paranaíba, 1789, Área Gerêndi - Joinville, SC
 Área Total = 6.375,00m²

Identificações e Assinaturas

PROJETO	PREVILIFE	ASSINATURA	ASSINATURA
PROJETO	PREVILIFE	ASSINATURA	ASSINATURA

Francha

CONTÊDIDO DA FRANCHIA	CORTES
CONTÊDIDO DA FRANCHIA	CORTES

ARQ. 04/08