

APOSENTADORIAS E PENSÕES

OUTUBRO 2016

Agostinho Machado – Subprefeitura Centro-norte
Antônio Pedro Cypriano – Fund. Cultural
Cecília Sarnoski dos Santos – SS
Claudionor Nicocelli – SH
Cleunice Aurora da Costa – HMSJ
Dalva Dominioni – SE
Eva Miraci Marques Mayer – SS
Frida Serra de Oliveira – Fundamas
Hamilton Augusto do Nascimento – SS
Hilda Deretti – SE
Isabel Cristina Reipert Santana – SE
Jair de Jesus Rodrigues – Subprefeitura Sudeste
Jeanne Marie Kienen – SE
José Justino – Sepror
Judite Niejejski Zils – SE
Juraci Mendes Rocha – SE
Leida Comin Feltrin – HMSJ
Lourdes Ap^a Arruda Rocha Conceição – SAS
Lourdes Ivone Costa de Senna – SE
Lucia Maria Bertazzo Silveira Viana – SS
Marcia Cordeiro da Silva – SE
Maria Adelina Luciano da Cunha – SS
Maria Ap^a Gomes Demarchi – SS
Maria da Glória Antonacci de Mello – SS
Maria da Graça Pasquotto de Lima Asséf – HMSJ
Marise Aparecida Schneider – SE
Mary Almiria Laranjeira da Rosa Albrecht – HMSJ
Nelise Maria Felício – SE
Nelson Eduardo Correa – HMSJ
Neusa Maria Hames Tavares – SE
Nora Neide Comper Wojczyk – SS
Santilino Dolvino Serafim Eugênio – Seinfra
Rozeli de Fátima de Lima – SS
Teresa Marta Nicodemus – SE
Vera Lucia Souza dos Santos – SS

Maria de Jesus da Silva Pereira – SE
Milton Pereira Correa Neto – HMSJ
Milton Pereira Correa Neto – SS
Naira Cristina Viçetti – SS
Neusa Maria Cardoso da Silva – SE
Norma Conceição Freitas – SE
Osmar José Pereira – Subprefeitura Leste
Orlando Russi – SE
Vilma Basso Rafael – SE

COMPLEMENTO DE PENSÃO

Iracema da Silva – dependente de João Soares da Silva – Aposentado

PENSÃO POR MORTE

Anderson Aguiar dos Santos – dependente de Tania Aguiar – SE
Anemarie Landmann Manfroni e Rafaela Landmann Manfroni – dependentes de Carlos Roberto Manfroni – SS
Ari Saitz Joenck, Kiria Costa Joenck, Kaime Costa Joenck, Kaina Costa Joenck e Kaio Guilherme Costa Joenck – dependentes de Sueli Teresinha Costa – Aposentada
Jhonne Luis do Rosario Fagundes, Mariana Eduarda do Rosario e José Victor do Rosario – dependentes de Maria das Dores Duarte – SS
Laura de Lima Pimentel Gollo – dependente de Andrey Aluizio Rodrigues Gollo – SS

DEZEMBRO 2016

Alvaro Peixoto – SS
Decio Bertote – SMA
Elsabeth Kaiser – SE
Luiz Antônio Luz Constante – Ippuj
Marcia Akrouch – SE
Marcia da Conceição Ferreira – SS
Maria Alice Wojciechowski – SE
Maria Jose Adami – SE
Maria Goretti Machado – IPPUJ
Maria Veronica Ferreira Landmann – SE
Rute Silvia de Aviz – SE
Sandra Regina Barater – SE
Sandra Regina Fachinei Cordeiro – SE
Silvana Geraldina da Silva – SE
Solange Duarte Borba – SE
Sônia Teresinha Frigo Ferreira – SS
Tatiana Lucia Raulino da Silva – SE
Terezinha Furtado – SE
Tiara de Oliveira – SE
Viviane Kalef Alcantara – Fund. Cultural

NOVEMBRO 2016

Adilson Correa – SE
Ailton Dias de Oliveira – Sepror
Américo Ewaldo Feliciano – Sepror
Ana Maria de Andrade Bischof – SS
Anete Marsili Azambuja – SS
Angela Maria Silva Hoepfner – SS
Angela Maria Vieira – SE
Ari Cesar Gonçalves – Fundamas
Consuelo Costa Terzato Ferreira – SE
Djalma Correa da Silva – Subprefeitura Sudeste
Eunice Angeline de Andrade – SS
Helena Maria Antunes Paiano – SS
Helena Maria Correa – HMSJ
Isar Silva – Fund. Cultural
João Juvenal da Silva – SAS
Lidia Cavazzana – SAS
Luci Leila da Cunha Nunes – SE
Luiz Mario Durieux – SS
Marcia Regina Okonski – SE

Alvaro Peixoto – SS
Decio Bertote – SMA
Elsabeth Kaiser – SE
Luiz Antônio Luz Constante – Ippuj
Marcia Akrouch – SE
Marcia da Conceição Ferreira – SS
Maria Alice Wojciechowski – SE
Maria Jose Adami – SE
Maria Goretti Machado – IPPUJ
Maria Veronica Ferreira Landmann – SE
Rute Silvia de Aviz – SE
Sandra Regina Barater – SE
Sandra Regina Fachinei Cordeiro – SE
Silvana Geraldina da Silva – SE
Solange Duarte Borba – SE
Sônia Teresinha Frigo Ferreira – SS
Tatiana Lucia Raulino da Silva – SE
Terezinha Furtado – SE
Tiara de Oliveira – SE
Viviane Kalef Alcantara – Fund. Cultural

PENSÃO POR MORTE

Marielena Pereira Roeder Baumgarten e Lucas Roeder Baumgarten – dependente de Jorge Luiz Baumgarten – Ipreville
José Turibio de Souza – dependente de Salvelina de Souza – Ipreville
Sirlene da Silva – dependente de Nésio Roberto da Silva – Ipreville

JANEIRO 2017

Ana Lucia Andrade Silva – SE
Ana Maria Ribeiro Jauregui – Ippuj

Aracy Salima lunes de Macedo – Fund. Cultural
Bernadete Conceição Cidral – SS
Braulino Francisco – SS
Darlene dos Santos – SE
Diombar Fontes – HMSJ
Eliana Rita de Oliveira Lessa – SE
Emidia da Silva – SE
Gisele Cristina Francisco Guesser – HMSJ
Gisele Cristina Soares Machado – HMSJ
Ivete Ferreira – SE
Jonas Francisco Hansen – SMA
Jorge Borba – SGP
Leci Maria de Freitas Oliveira – HMSJ
Leila Regina Cirra Pereira – SS
Lorena Passos Rosa Wendhausen Rothbarth – SE
Luciane Vollmann – SE
Magrith Kupas Schwelger – SE
Marcia Regina Salomão – SE
Maria Helena Boninelli Meris – SE
Maria Jose Teixeira Pasini – SE
Marilaine Rocha Elling – SE
Neusa Mara Gill Alves – SS
Redina Campos da Rosa – SE
Roseli Maria da Costa – SE
Sebastião Vill – Sepror
Sineide Campos Costa – SE
Sirlei Vieira Franco Negherbon – SE
Laura de Lima Pimentel Gollo – dependente de Tarcisio Crocomo – SS
Terezinha Chisner Lopes – SE
Terezinha Claridison Crescêncio da Silva – SE
Terezinha Hillesheim – SS
Vania Maria de Sá Freire – SAS
Wilson Melo – Subprefeitura Leste

FEVEREIRO 2017

Alceu Nelson Schatzmann – HMSJ
Altair Carlos Pereira – HMSJ
Amalia Luiza Buss Schossland – SS
Annelore Rocha – SE
Aurelia Brodbeck – HMSJ
Ana Lucia Martins – SE
Carmen Poltronieri – HMSJ
Claudete Tereza Rodrigues – SE
Claudia Maria Freddi Dugaich Soares – SS
Daniel Alves Lourenço – Seinfra
Eliane Quintino – SS
Erica de Moura – SE
Gisangela Croce de Miranda – SE
Ilza Schneider – SE
Inez Engracia Pirmann – SE
Irene Rohling Torres – SE
Jeanemeri Ponine Fagundes Holtz – SE
José Jair da Silva – Fundamas
Juscelyza Bertier Alberton – SE
Laura Lucimar Borba Krum – SG
Mara Beatriz Popeng – SE
Mara Silvia Vieira Saade – SE
Maria de Fátima Belmino do Carmo – SE
Maria de Lourdes Correa – SE
Marlene Neri dos Santos Custódio – SS
Marlete Teresa Rodrigues Cardoso – SE
Miriam Terezinha Siqueira Nunes Bertorcinini Soares – SGP
Nanci da Silva – SE
Nelci Maria Rebelatto – HMSJ
Patricia Sirydakis Macedo – Fund. Cultural

Paulina da Silva Tomelin – SE
Regina Marcia Schramm Maccari – SE
Rene de Oliveira Dias – SE
Rosana da Silva Carvalho – SE
Rosi Maria de Oliveira – HMSJ
Sileni Maria Lorezzi – SE
Emidia da Silva – SE
Gisele Cristina Francisco Guesser – HMSJ
Gisele Cristina Soares Machado – HMSJ
Ivete Ferreira – SE
Jonas Francisco Hansen – SMA
Jorge Borba – SGP
Leci Maria de Freitas Oliveira – HMSJ
Leila Regina Cirra Pereira – SS
Lorena Passos Rosa Wendhausen Rothbarth – SE
Luciane Vollmann – SE
Magrith Kupas Schwelger – SE
Marcia Regina Salomão – SE
Maria Helena Boninelli Meris – SE
Maria Jose Teixeira Pasini – SE
Marilaine Rocha Elling – SE
Neusa Mara Gill Alves – SS
Redina Campos da Rosa – SE
Roseli Maria da Costa – SE
Sebastião Vill – Sepror
Sineide Campos Costa – SE
Sirlei Vieira Franco Negherbon – SE
Laura de Lima Pimentel Gollo – dependente de Tarcisio Crocomo – SS
Terezinha Chisner Lopes – SE
Terezinha Claridison Crescêncio da Silva – SE
Terezinha Hillesheim – SS
Vania Maria de Sá Freire – SAS
Wilson Melo – Subprefeitura Leste

PENSÃO POR MORTE

Lucilena Ramos dos Santos – dependente de Rosalino Alves dos Santos – Aposentado
Gerhard Guntram Vollrath – dependente de Monica Elfriede Vollrath – SS

MARÇO 2017

Alessandra Bona – SE
Ana Lucia Cardoso – SS
Angela Maria Zanatta – SE
Carlos Waldemar Soares – SS
Clovis Hoepfner – HMSJ
Elizabete de Borba Rocha – SE
Eva Tereza Xavier – SE
Isolde Bachmann – SE
Ivanete Formentin Girardi – SE
João Patricio Laurentina – SEINFRA
Jair Corrêa – Fund. Cultural
Lauro Thurou – SEINFRA
Luiz Henrique Rosa Medina – HMSJ
Margareth Terezinha Trentini Berni – SE
Maria Eunice Schmitt – SE
Maria Goretti Silva – SE
Maria Helena da Rosa Dame – SE
Maria Helena Ribeiro Kuhlhoff – HMSJ
Marli Guterro – SGP
Marlene Cortês – SE
Messias Felix de Almeida – SEMA
Marilú Marques Linhares – SE
Paulo Batista – SEMA
Rita de Cássia Rosa – SE
Robert Wilhelm Becker – SAS
Roseli Kinder de Carvalho – HMSJ
Sabrina Mara Lenzi – SE
Solange Alves – SE
Sueli Maria Sehnm – SS
Valdir Rudi Prodohl – SE
Zaili Gonçalves Meier – SE

PENSÃO POR MORTE

Alfredo Horn Junior – dependente de Inês Onofre de Matos – aposentada
Maria Antonia Oszika – dependente de Alfredo Oszika – aposentado
Norival Cardoso – dependente de Jandira Cardoso – aposentada

COMPLEMENTO DE PENSÃO

Maria Teresa de Miranda – dependente de Osvaldo Soares Horn – aposentado

Investimentos x Meta atuarial

No ano de 2016, os investimentos do Ipreville caminharam positivamente em meio à volatilidade do mercado financeiro impactada pela turbulência do cenário político-econômico brasileiro e mundial onde o fechamento da rentabilidade acumulada da carteira de ativos no ano foi de 18,10% contra uma meta atuarial (INPC + 6%) de 12,97%, ou seja, 40% superior à meta. A rentabilidade dos investimentos somou no ano de 2016 o valor de R\$ 275 milhões, o que

contribuiu significativamente para o resultado do cálculo atuarial anual, apresentando um superávit de R\$ 5,9 milhões.

O patrimônio líquido do Instituto finalizou 2016 em R\$ 2,6 bilhões, sendo compostos por R\$ 1,8 bilhões em aplicações financeiras, R\$ 24 milhões em imóveis e R\$ 850 milhões em créditos a receber.

No ano de 2017, o Ipreville mantém sua posição conservadora de aproximadamente 90%

de seu investimento em fundos de Renda Fixa, sendo que cerca de 60% estão alocados em fundos ou carteiras em que suas composições possuem apenas Títulos Públicos do Tesouro. Dessa forma, a carteira atende totalmente à necessidade de rentabilidade proposta para o exercício. Até março o resultado acumulado foi de 5,55% contra uma meta (INPC +6%) de 2,47%, ou seja, 125% acima do esperado pelos indicadores de meta.

Evolução patrimonial do Ipreville (em R\$)

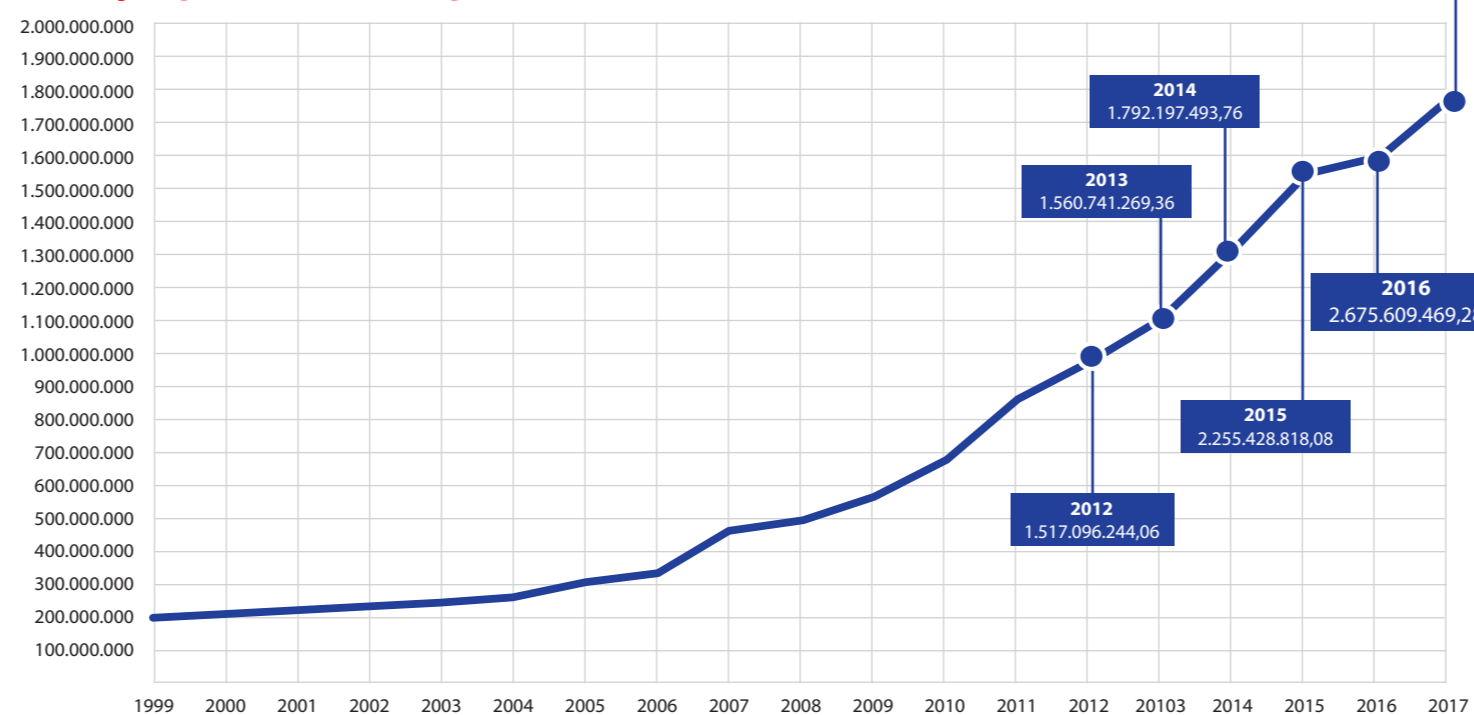

Rendimento x Meta / 2016

Mês	Meta Mês	Meta Acumulada	Realizada Mês	Realizada Acumulada
Jan	2,00%	2,00%	2,24%	2,24%
Fev	1,45%	3,47%	1,68%	3,96%
Mar	0,93%	4,44%	2,37%	6,42%
Abr	1,13%	5,62%	2,40%	8,98%
Mai	1,47%	7,17%	0,16%	9,14%
Jun	0,96%	8,20%	1,41%	10,68%
Jul	1,13%	9,41%	2,01%	12,90%
Ago	0,80%	10,29%	0,80%	13,81%
Set	0,57%	10,92%	1,38%	15,38%
Out	0,66%	11,65%	1,19%	16,76%
Nov	0,56%	12,28%	-0,59%	16,06%
Dez	0,63%	12,98%	1,76%	18,10%

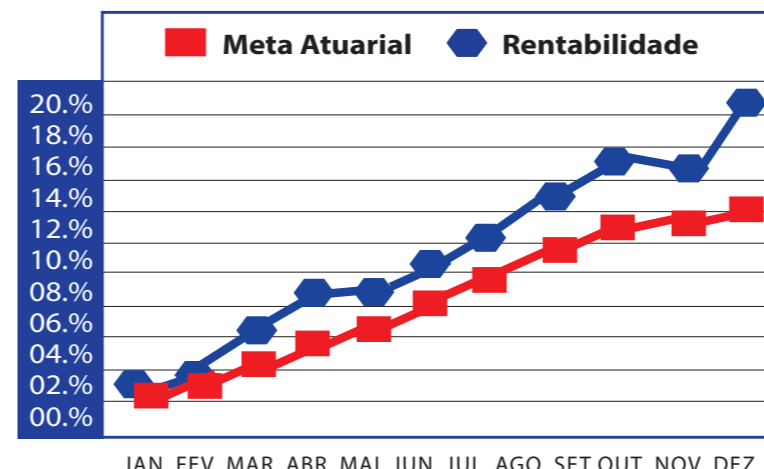

Quadro de benefícios (até março/2017)

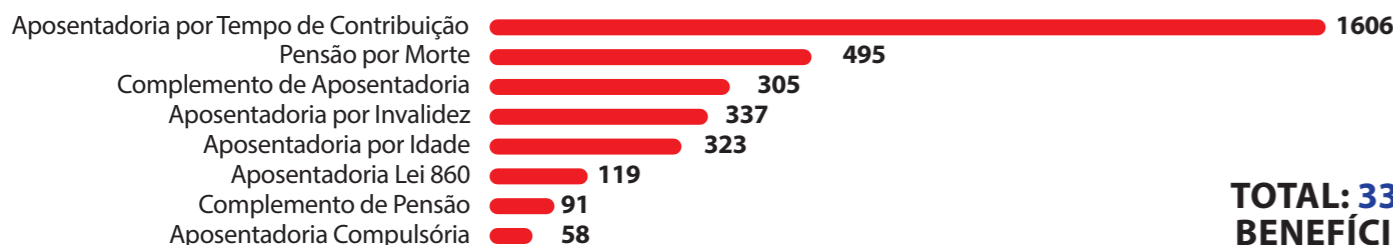

TOTAL: 3334 BENEFÍCIOS

FECHAMENTO AUTORIZADO PODE SER ABERTO PELA ECT

DESTINATÁRIO:



presidente@ipreville.sc.gov.br
www.ipreville.sc.gov.br
facebook.com/prefeituradejoinville
@prefeitura_joinville

N.60 • JUNHO • 2017

O Ipreville é nosso, o futuro é seu.



Facilitadores da Rede Previdenciária participam de capacitação na sede do Ipreville. Eles integram um amplo canal de comunicação que aproxima o instituto dos segurados

FOTO: ROGÉRIO DA SILVA

Ipreville cria sistema que aproxima instituto do segurado por meio de facilitadores e multiplicadores em todas as unidades gestoras do município. **P.3**

PPA: ESTÃO ABERTAS AS INSCRIÇÕES PARA O PROGRAMA DE PREPARAÇÃO PARA A APOSENTADORIA. FONE: 3432-9098 DAS 8 ÀS 14 HORAS

FALA PRESIDENTE

Fizemos o
dever de casa

Considerando o atual cenário político econômico brasileiro, independentemente do modelo de reforma a ser aprovado pelo Governo Federal, o Ipreville ao longo destes 21 anos de existência fez o dever de casa, demonstrando que a gestão responsável e profissional de um sistema de previdência o torna viável.

Encerramos o ano de 2016 com saldo positivo em nossos investimentos, fechando também o cálculo atuarial com resultado superavitário, demonstrando que diante da discussão de reformas do sistema previdenciário brasileiro nosso Instituto é uma exceção positiva à regra.

Contamos hoje com aproximadamente 3.400 segurados recebendo benefícios previdenciários e mais 11 mil segurados que ainda irão se aposentar.

A folha mensal do Ipreville com pagamento de aposentadorias e pensões gira em torno de 12 milhões e anualmente são pagos mais de 150 milhões, possuindo atualmente um patrimônio de 2,8 bilhões.

“Demonstramos, diante da discussão de reformas do sistema previdenciário brasileiro, que nosso Instituto é uma exceção positiva à regra”

Estes números retratam o tamanho e a solidez financeira que o Ipreville representa para o servidor e para a cidade de Joinville.

Assumimos a presidência do Ipreville em fevereiro de 2017 com o compromisso de continuarmos e aprimorarmos os resultados até então conquistados, com a certeza de que enfrentaremos desafios e turbulências ao longo de nossa jornada, mas com planejamento e objetivos claros de nossa missão para garantir a sustentabilidade do Ipreville.

SERGIO LUIZ MIERS
Presidente do Ipreville

SEGURADOS POR MAIS DE CEM ANOS

Carta da ex-presidente
Marcia Alacon

Joinville, 30 de janeiro de 2017.
Caro(a) aposentado(a) e pensionista,

Escrevo esta carta para comunicar o meu desligamento da presidência do Ipreville, a meu pedido, a partir de fevereiro deste ano. Preciso dedicar mais tempo aos cuidados dos meus pais, que não residem em Joinville.

Quero tranquilizar a todos, pois o Ipreville é um Instituto forte e estruturado, com um patrimônio total de R\$ 2,7 bilhões, o que assegura o pagamento das aposentadorias e pensões dos segurados por mais de cem anos.

Entre outras coisas o que diferencia o Ipreville no cenário nacional é:

Uma legislação municipal clara;

Uma estrutura organizacional eficiente;

Um quadro gerencial formado por servidores efetivos, garantido por lei;

Um quadro de servidores competentes e comprometidos com o bom atendimento;

Transparência total na gestão, através da publicação de todos os atos no site www.ipreville.sc.gov.br;

Controle social efetivo, através dos Conselhos Administrativo e Fiscal, Tribunal de Contas e Secretaria Nacional de Previdência;

Comprometimento da Administração Municipal com sua previdência.

Isso tudo faz do Ipreville referência nacional em gestão previdenciária.

O novo presidente do Ipreville é o servidor Sergio Luiz Miers, que exercia o cargo de Gerente Financeiro do Instituto e, juntamente com sua equipe e o Comitê de Investimentos, vêm conduzindo com excelência esta área, tendo sido escolhido por duas vezes o melhor gestor financeiro de Regime Próprio de Previdência do país em pesquisa realizada pela Revista Investidor Institucional, com a participação de 900 opiniões.

Sigo na condição de segurada aposentada, acompanhando a gestão do Ipreville, pelo site e pelo informativo, contribuindo com a equipe sempre que necessário.

O Ipreville segue firme a sua missão de garantir direitos previdenciários aos segurados e seus dependentes, de forma humanizada e difundir a cultura previdenciária, respeitando os princípios de solidez financeira, controle social, relacionamento e qualidade.

Desejo um excelente ano a todos(as), com muita saúde e alegria em suas vidas!

Abraço,
Marcia Helena Valério Alacon

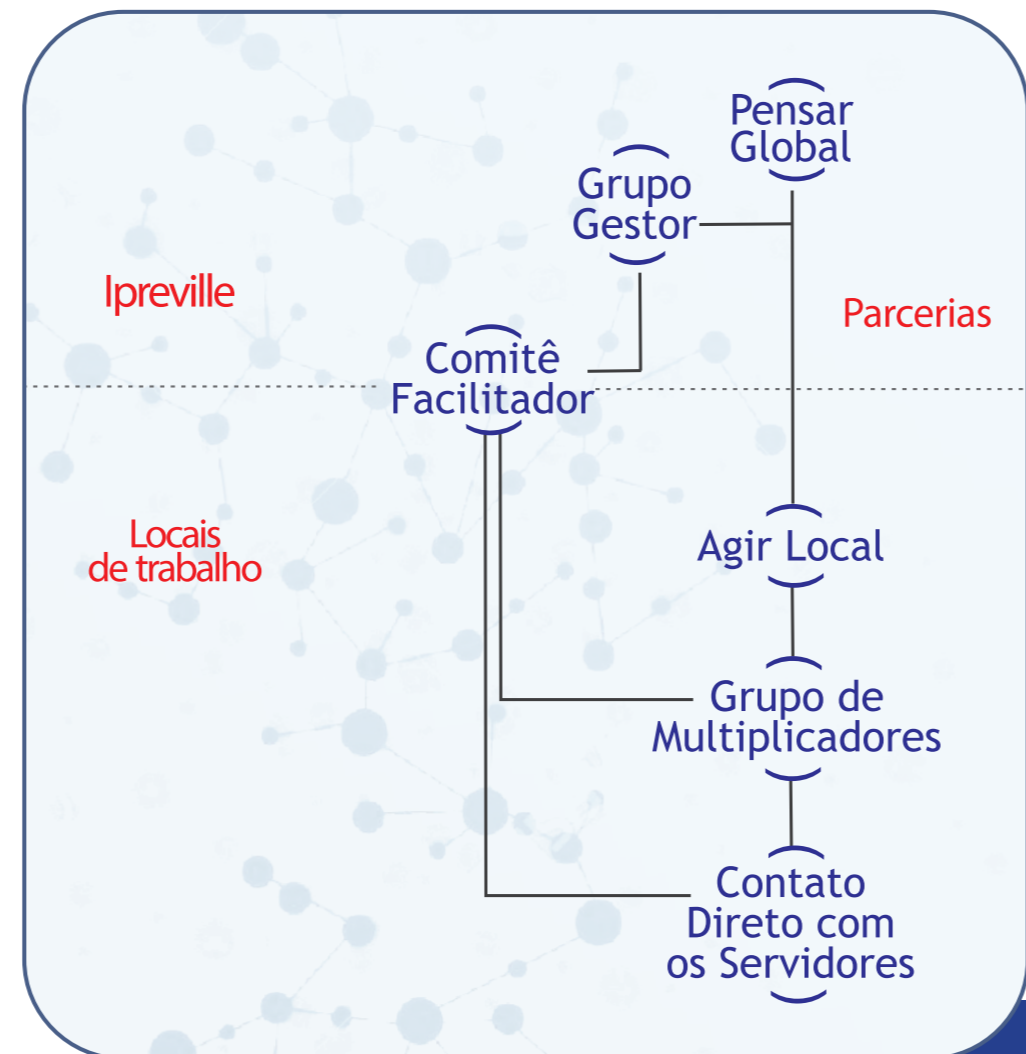
EM REDE PARA
CUIDAR DO FUTURO

“A Rede Previdenciária é um presente do Ipreville para nós segurados, pois com ela estamos mais próximos do instituto, tornando assim a sua administração cada vez mais transparente.”

Francielle Deluca Rosa
Facilitadora da Secretaria de Assistência Social

“A rede instituída pelo Ipreville é uma importante estratégia para fazer circular informações relevantes sobre as questões previdenciárias, oportunizando o controle social dos segurados sobre o seu Instituto.”

Marlene Bonow Oliveira
Facilitadora da Secretaria da Saúde

Tudo começou em 2015, durante o I Seminário de Previdência e Qualidade de Vida, realizado pelo Ipreville, quando a então presidente do Instituto Marcia Alacon lançou um desafio aos participantes: constituir uma Rede Previdenciária.

O desafio foi aceito! Segurados do Instituto passaram a se encontrar mensalmente para planejar como seria a rede, suas instâncias e objetivo.

Em 2016, foi definido um Grupo Gestor composto por servidores do Ipreville, que representam a sua área de atuação. Em seguida foi estabelecido um Comitê Facilitador, constituído por até 25 servidores voluntários, lideranças positivas, que representam Secretarias da Prefeitura e Câmara de Vereadores de Joinville.

Por meio da Investigação Apreciativa surgiu o objetivo da rede: Cuidar do Ipreville, do futuro dos segurados e dependentes.

Já em 2017, mais duas instâncias da rede foram estruturadas: os Parceiros, que são entidades que colaboram com as práticas da rede e os Multiplicadores, grupo este formado por servidores indicados pelos facilitadores. Cada um é referência no local de trabalho para prestar esclarecimentos aos colegas sobre o Ipreville, bem como fazer chegar ao Ipreville as demandas dos segurados. A meta é identificar um Multiplicador por unidade de trabalho.

Assim, a rede torna-se uma estrutura articulada, composta por segurados do Ipreville, que busca através da informação promover a transparência, difundir a cultura previdenciária e fortalecer o relacionamento entre o Ipreville e seus segurados.

COMO FUNCIONA

A rede está organizada de modo que seus participantes interajam norteados pelos conceitos de “Pensar Global” e “Agir Local”.

Desta forma é criada uma via segura, de mão dupla, entre Ipreville e segurados, para compartilhar objetivos comuns, informações e ações em conjunto. Todos são responsáveis pelo funcionamento da rede, o que requer iniciativa individual.

A noção de pertencimento está diretamente vinculada ao conceito de participação.

NOSSOS TALENTOS



FOTO: ROGÉRIO DA SILVA

A VOZ DOS SERVIDORES

Eventos promovidos pela Prefeitura de Joinville têm sido marcados por apresentações do Coral dos Servidores e arrancado elogios. “Vocês podem se apresentar até em Nova York, e isso não é força de expressão”, disse o prefeito Udo Döhler em uma cerimônia no Teatro Juarez Machado.

Um dos segredos do sucesso é a dedicação da professora de música e regente do coral Marilene Sprogis, que está à frente do grupo desde 2014. “Fomos convidados pela Secretaria de Gestão de Pessoas e criamos o projeto, desde a recepção dos servidores que nos procuram e avaliação com fonógrafo até a seleção musical, ensaios e leitura das partituras.”

A revitalização do coral é uma ação

da Secretaria de Gestão de Pessoas (SGP), dentro do programa de qualidade de vida. O número ideal, segundo a regente é de 20 a 30 integrantes. Em 2016 havia 12 cantores, hoje já são 20 e as inscrições continuam abertas. O contato é na Unidade de Desenvolvimento do Servidor da SGP.

“Estamos bem contentes com o atual momento do coral, pois temos nos apresentado bastante e isso dá mais visibilidade e desperta o interesse”, avalia Marilene. Curiosamente, o grupo tem mais mulheres e poucos homens. Segundo a regente, vozes masculinas fazem falta, portanto, os homens que têm alguma inclinação para a música podem ingressar no coral.



“Percebemos que os que ingressam no coral gostam de cantar, fazem isso com amor, ao mesmo tempo em que se dedicam ao conhecimento técnico. Enfim, o artista tem de ir para o palco e se divertir.”

Marilene Sprogis, professora de música e regente

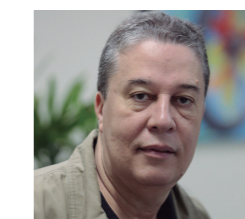

“Cantar no coral é um momento de descontração. Além de servidores, somos todos amigos, compartilhamos alegrias, somos uma grande família.”

Luiz Alberto Pereira, Secretária da Fazenda



“Participo desde a primeira fase em 1996. É um momento de muita alegria, integração e felicidade. Para mim faz bem até para a saúde.”

Denise da Silva Gava, professora

IPREVILLE RESPONDE

A Reforma da Previdência atinge o Ipreville?

Neste exato momento não podemos afirmar de que forma a Reforma da Previdência atinge o Ipreville, pois depende da finalização da aprovação da PEC 287, mas conforme previsão constitucional cabe à União definir legislação sobre a previdência e cabe aos municípios cumpri-la. Portanto, o Ipreville deve cumprir toda e qualquer modificação constitucional referente à previdência dos servidores públicos, apesar do Ipreville ter uma condição financeira favorável atualmente.

O que muda após a Reforma da Previdência para os servidores que já têm direito de se aposentar, mas não se aposentaram?

Os servidores que já têm direito adquirido, ou seja, já preencheram todos os requisitos de idade e de tempo de contribuição para uma aposentadoria, não serão atingidos pela reforma e podem aposentar-se pelas regras atuais, mesmo após a aprovação da reforma.

O que muda após a Reforma da Previdência para os servidores que não tem direito adquirido?

Os servidores que não tem direito adquirido, deverão se adequar à Reforma da Previdência que trará, além de novas regras, algumas regras de transição, mas que ainda não foram definidas.

E para os servidores já aposentados ou os pensionistas?

A reforma não atinge os servidores que já estão aposentados e os pensionistas.

IPREVILLE NOTÍCIAS

Produzido pela Secretaria de Comunicação da Prefeitura de Joinville. Avenida Hermann August Lepper, 10, Centro. CEP 89.221-901. Telefone (47) 3423-1900. Jornalista responsável: Wagner Baggio (SC 00123-JP). Tiragem: 10 mil exemplares.